Zeitschrift: Bündner Jahrbuch : Zeitschrift für Kunst, Kultur und Geschichte Graubündens

Herausgeber: [s.n.]

Band: 23 (1981)

Werbung

Nutzungsbedingungen

Die ETH-Bibliothek ist die Anbieterin der digitalisierten Zeitschriften auf E-Periodica. Sie besitzt keine Urheberrechte an den Zeitschriften und ist nicht verantwortlich für deren Inhalte. Die Rechte liegen in der Regel bei den Herausgebern beziehungsweise den externen Rechteinhabern. Das Veröffentlichen von Bildern in Print- und Online-Publikationen sowie auf Social Media-Kanälen oder Webseiten ist nur mit vorheriger Genehmigung der Rechteinhaber erlaubt. Mehr erfahren

Conditions d'utilisation

L'ETH Library est le fournisseur des revues numérisées. Elle ne détient aucun droit d'auteur sur les revues et n'est pas responsable de leur contenu. En règle générale, les droits sont détenus par les éditeurs ou les détenteurs de droits externes. La reproduction d'images dans des publications imprimées ou en ligne ainsi que sur des canaux de médias sociaux ou des sites web n'est autorisée qu'avec l'accord préalable des détenteurs des droits. En savoir plus

Terms of use

The ETH Library is the provider of the digitised journals. It does not own any copyrights to the journals and is not responsible for their content. The rights usually lie with the publishers or the external rights holders. Publishing images in print and online publications, as well as on social media channels or websites, is only permitted with the prior consent of the rights holders. Find out more

Download PDF: 09.12.2025

ETH-Bibliothek Zürich, E-Periodica, https://www.e-periodica.ch

DOMO
WOHNBAUTEN
AG CHUR

Gürtelstrasse 24
7000 Chur
Telefon 081 24 77 22

Das exklusive Wohnhaus aus Graubünden

- Massivbauweise
- Preiswert, Festpreise
- optimal in Gestaltung und Qualität
- sehr wohnlicher Ausbau
- Eigenleistungen und Bundeshilfe möglich
- Haustypen oder individuelle Projekte

Vertrauen auch Sie uns, wir beraten Sie gerne und unverbindlich. Verlangen Sie Unterlagen

Wir bauen Ihr Wunschhaus

Wir bieten Ihnen unseren neuesten wärmedämmfähigsten Baustein sowie die erweiterte Produktepalette

Energiebewusst Bauen mit:

SURAVA-BAUSTOFFEN

Der Stein des Weisen

calinoor®

BAS

k-Wert
0,35 W/m²K
0,30 kcal/m²h°C

Baustoffwerk AG Surava
7000 Chur · 081 27 11 21

Herren- und Kindersalon

Coiffeur Oronzo

O. Donnicola
Vazerolgasse 14
7000 Chur
Telefon 081 22 93 53

Russisch-Leder-Center **Chur**

SAAB

Offizielle SAAB-Vertretung

Garage „Bruno"

B. Donnicola
Autoreparaturwerkstätte
Sägenstraße 56
7000 Chur
Tel. (081) 22 65 39

Waadt Versicherungen

Generalagentur Graubünden

Bruno Hörtig, Bahnhofstrasse 14
7001 Chur Telefon 081 / 22 82 82

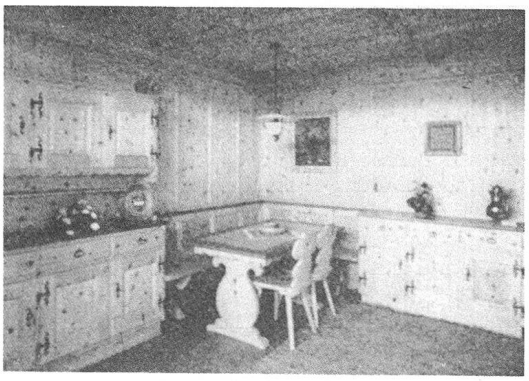

Schneller Holzbau AG Chur

Saluferstraße 7, Telefon 081 27 33 25

SCHREINEREI
GLASEREI
ZIMMEREI
SÄGEREI

SCHWEIZ Allgemeine Versicherungen

Gegr. 1869

Wir bieten Ihnen eine fachkundige Beratung in allen Versicherungsfragen.

Wenden Sie sich vertrauensvoll an uns.

Lindo Barak
Hartbertstrasse 9

7001 Chur
Tel. 081 22 06 33

TRIPPEL

SCHREINEREI / ZIMMEREI / GLASEREI / BÜRO- + WERKSTATTMÖBEL

TRIPPEL AG HOLZBAU SÄGENSTR. 79 7000 CHUR TEL. 081 22 84 41

STEMPEL CLICHÉS DRUCKSACHEN
œchslin chur
Werkstr. 2 Tel. 081 24 53 83

Privat- und Firmastempel
Dateure und Numeroteure
Stempelkissen und -farben

Privat-, Geschäfts-, Handels-, Industrie- und Vereins-drucksachen

Frauen, die Freude an Handarbeiten haben, gehen in den

Leinen-Keller

nach

Klosters

M. Buff
Telefon 083 4 20 35

COOP

In den COOP-Läden kaufen Sie Qualitätsware zu günstigen Preisen:

Qualitäts- und frische Ware jeden Tag bei COOP.

COOP Graubünden

OBERSAXEN

Seilbahnen Obersaxen AG

Verbringen auch Sie Ihre Ferien auf der Terrasse von Obersaxen

Im Winter
Gutpräparierte Skiabfahrten, 5 Skilifte und 2 Sesselbahnen

Neu:
Skilift Wali–Sezner auf 2267 m ü. M.
Unvergleichlich schöne Abfahrten

Bergrestaurants:
auf Kartitscha und Talstation Skilift Wali (Selbstbedienung)
Talstation: Restaurant Chummenbühl, Speiserestaurant

Im Sommer: Sesselbahnen im Juli und August übers Wochenende in Betrieb.
Tel. 086 3 11 89 / 3 13 09 / 3 11 80

Stuag

Schweizerische Strassenbau- und Tiefbau-Unternehmung AG

CHUR
Ringstrasse 29, Tel. 081 24 41 55

DAVOS
Haus Vereina, Tel. 083 3 75 75

ST. MORITZ
Haus Conrad, Tel. 082 3 25 08

Strassenbeläge aller Art
Tiefbauarbeiten
Projekte und Beratung

Hilf der Nase

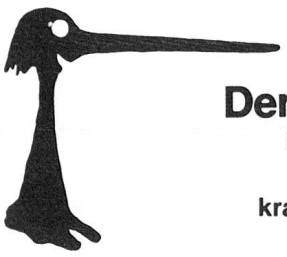

Dermorhin
Nasensalbe
hilft der
kranken Nase

Bei Naseninfektionen, Schnupfen, trockenen Schleimhäuten, Krusten + Wundsein der Nase hilft die milde Dermorhin Nasensalbe.
In allen Apotheken erhältlich

Apotheke Dr. E. Studer
Turbenweg 3073 Gümligen BE

Im Februar 1981 erscheint in 3. Auflage:

Hans Jenny:

Alte Bündner Bauweise und Volkskunst

Das Bauernhaus – Siedlungsbilder – Bergkirchen – Bäuerliche Kleinkunst.

Über 200 Zeichnungen und Aquarelle, 24 Vierfarbendrucke, 178 Seiten, Preis 29.50.

Zu beziehen beim **Verlag Bischofberger AG, 7002 Chur** oder bei Ihrer Buchhandlung.

Toni-Molkerei Chur

Ihr Lieferant für

Molkerei- und Käse-Spezialitäten

Die Zentrale für Milchprodukte und Käse für Graubünden

PIERROT FRIOLA FRIONOR

Überall in Graubünden durch

Toni-Molkerei Chur

CALANCA GNEIS

FÜR GARTENBAU, HOCHBAU, FRIEDHOFARBEITEN, TIEFBAU, ROHE SÄGEBLÖCKE

EIGENE BRÜCHE UND WERKSTÄTTE FÜR STEINBEARBEITUNG.

TEL. 092 - 82 24 42 - 84 12 42 TELEX 73150

ALFREDO POLTI

GRANITINDUSTRIE

CH-6537 GRONO

Wenden Sie sich für Ausführung und Lieferung von Innenausbauten, Einzelmöbeln, ganzen Aussteuern, Laden- und Restaurant-Einrichtungen nach eigenen oder gegebenen Entwürfen vertrauensvoll an

Ulr. Singer AG
Malans
Möbelwerkstätte
Innenausbau
Telefon (081) 51 14 40

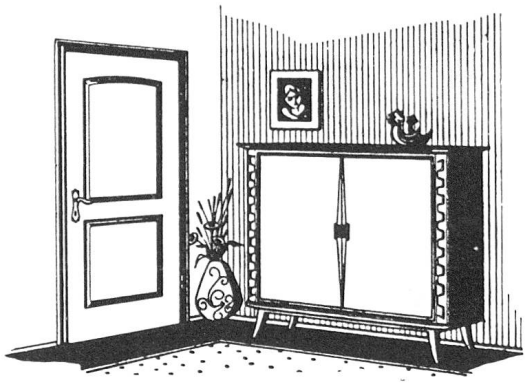

Arnold Gfeller AG
Telefon 081 51 18 34
Schreinereibedarf
7302 Landquart

Heizoel
Ihr Brennstoff-Lieferant

Karl Storz AG

Chur:
081 22 16 51

Pontresina:
082 6 63 61

ÜBER 100 JAHRE DIENST AM KUNDEN

Bauunternehmung 7431 Thusis

Schweiz. National-Versicherung

Alle Versicherungen

Generalagentur Chur
Beni Peder
Grabenstrasse 47
neben Malteserturm
Tel. 081 22 34 16

Hauptagentur Davos
Hans Götz
Haus Rätia
Tel. 083 3 69 27

Agentur Ilanz
H.+A. Pfister
Haus Caprez
Tel. 086 2 13 45

Agentur Vaduz
G. Schädler
Commerz-Haus
Tel. 075 2 16 80

WOLF BURI

Inhaberin:

B. Cavegn Chur

Untere Gasse 18
Tel. 081 22 29 79

Das führende

Korsett-Spezialgeschäft und Bademode

mit der aufmerksamen

und fachgemässen

Bedienung

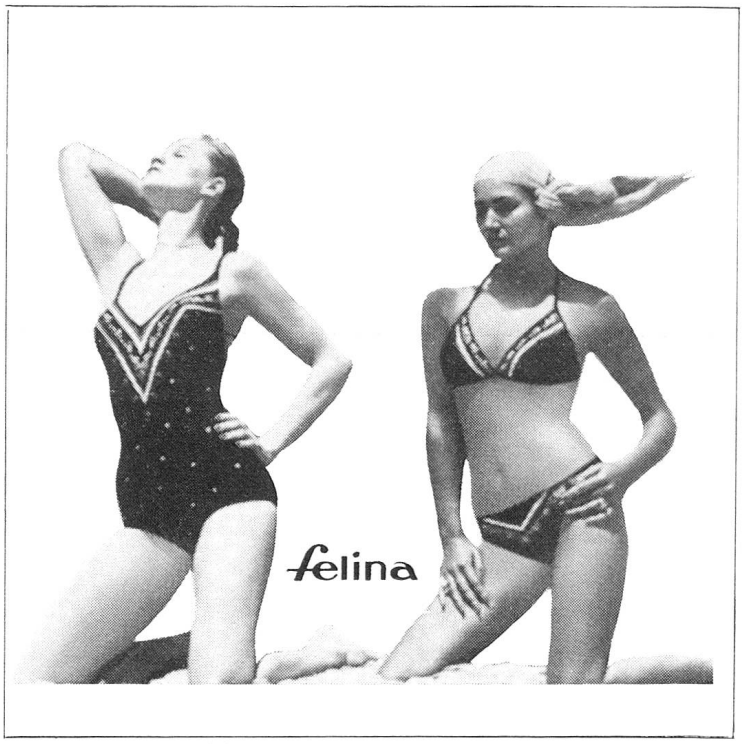

Was ist aus der Hovag geworden?

Der Standort Ems führte zum Firmennamen EMSER WERKE, der die Bezeichnung HOVAG bereits vor 20 Jahren ablöste.

Initiative und Erfindergeist waren damals wie heute für uns ausschlaggebend.

Wir sind ein Chemie-Unternehmen, das Erdölderivate zu hochwertigen Halbfabrikaten veredelt.
Dabei ist die weltweit anerkannte Schweizer Qualität auch unsere Stärke:
Im Bereich Kunststoffe also «Kunststoffe nach Mass», nicht Massenkunststoffe. Das gleiche gilt für unsere synthetischen Fasern und alle übrigen Ausgangsmaterialien, die unser Werk verlassen.

Die Produkte finden Verwendung in der Automobil-, Elektro-, Maschinenzubehör-, Bau-, Lack- und Textil-Branche.

Auf der ganzen Welt stehen Produktionsanlagen, die wir für Drittfirmen entwickeln und bauen. Dieser Verfahrensverkauf ist die Aufgabe der INVENTA, einem Unternehmen der Emser Gruppe.

Tausende von Betrieben in der Schweiz und im Ausland verwenden EMSER Ausgangsmaterialien für ihre industriellen Erzeugnisse. Und viele Kunden erwerben EMSER Wissen und Erfahrung, um selbst nach diesen Qualitätskriterien zu produzieren.

Das ist aus der HOVAG geworden.

EMSER WERKE

Textilkleber und Schmelzkleber
Polyamid-Kunststoffe
Pulver für Metallbeschichtung
Epoxidharze, -härter und Reaktivverdünner
Synthesefasern und Monofile
Chemikalien und Düngemittel
Lizenzierung und Engineering

EMSER WERKE AG

CH-7013 Domat/Ems
Telefon 081 36 24 21
Telex 74380

Internat für Knaben von 10—19 Jahren
Externat für einheimische Knaben und Mädchen
Sorgfältige Erziehung von Schülern verschiedener Nationen zum Leben in weltoffener Gemeinschaft. Ideale Sportmöglichkeiten in gesundem Gebirgsklima im Sommer und Winter.

Vielseitige Ausbildungsmöglichkeiten:
Primarschule (4.—6. Klasse)

Gymnasium: Altsprachliche Zweige (Typen A, B), Neusprachlicher Zweig (Typus D), Math.-naturw. Zweig (Typus C), Wirtschaftsgymnasium (Typus E)
Handelsfachschule
Alle Prüfungen werden an der Schule selbst abgenommen. Eidgenössische und ausländische Examensberechtigungen.

LYCEUM ALPINUM
ZUOZ

Prospekte und Beratung durch die Schulleitung:

Dr. G. A. Bezzola-de Meuron, 7524 Zuoz, Telefon 082 / 7 12 34

F. SCHULER CHUR
FS
BUCHHANDLUNG
1847

F. Schuler Buch- und Kunsthandlung
7002 Chur Postplatz Tel. 081/221160
Telex 74558fsc

Bücher - Bilder - Zeitschriften - Landkarten

E. Durnwalder, Kleines Repertorium der Bündnergeschichte Fr. 12.—

Philips Lehrgeräte und Lernsysteme

EVANGELISCHE MITTELSCHULE SCHIERS

Ruhiges Prättigau — konzentriertes Lernen

Direktor: **Dr. Gaudenz Marx**

Regionale Mittelschule im unteren Prättigau mit Internat für Knaben und Mädchen von 13—22 Jahren.

- Gymnasium A, B, C, D (7.—13. Schuljahr)
- Seminar und Oberseminar (10.—14. Schulj.)
- Eidg. und kant. anerkannte, **eigene Abschlussprüfungen.**

Individuelle Betreuung, eigene Schülerberatung, überwachte Studienzeiten.

Vielseitiges Angebot zur Freizeitgestaltung.

Ausführliche Unterlagen durch das Sekretariat. Weitere Auskünfte und Beratung durch das Rektorat.
Tel. 081 / 53 11 91

evangelische mittelschule samedan

Bildung und Sonne im Engadin

Rektor: **Dr. C. Baumann**

- Untergymnasium aller Typen bis 9. Schulj. mit Fortsetzung in Schiers für Typen A, B, C und D
- Wirtschaftsgymnasium (Typus E). Eidgenössisches Maturitätsrecht mit Prüfungen im Hause
- Preseminar Ladin mit Fortsetzung am Oberseminar in Chur
- Handelsmittelschule mit eidgenössisch anerkanntem Diplom
- Bildungs- und Berufswahlabt. als 10. Schulj.
- Sekundarschulabteilung als Auffang-, Vorbereitungs- und Übergangsklassen

Ausführliche Unterlagen und Beratung durch das Schulsekretariat, **7503 Samedan.** Tel. 082 6 58 51

Talschafts- und Internatsschulen für Knaben und Mädchen

Ford

Wenn's ums Auto geht, sind Sie bei uns immer gut aufgehoben

Im Autocenter Tribolet finden Sie alles, was Ihr Auto-Herz begehrt unter einem Dach:

- permanente FORD-Neuwagen-Ausstellung
- schöne, gepflegte Occasionswagen aller Marken mit Garantie
- Ersatzteile, Zubehör, Pneus
- ausgezeichneter Reparaturservice
- Schnellwaschanlage
- ESSO-Tankstellen
- Abschleppdienst
- AVIS-Autovermietung
- Café-Bar

Wir freuen uns auf Ihren Besuch!

AUTOCENTER TRIBOLET AG

Chur Süd

Rossbodenstrasse 14—16, 7000 Chur
Telefon 081-22 12 12