Zeitschrift: Bündner Jahrbuch : Zeitschrift für Kunst, Kultur und Geschichte Graubündens

Herausgeber: [s.n.]

Band: 12 (1970)

Werbung

Nutzungsbedingungen

Die ETH-Bibliothek ist die Anbieterin der digitalisierten Zeitschriften auf E-Periodica. Sie besitzt keine Urheberrechte an den Zeitschriften und ist nicht verantwortlich für deren Inhalte. Die Rechte liegen in der Regel bei den Herausgebern beziehungsweise den externen Rechteinhabern. Das Veröffentlichen von Bildern in Print- und Online-Publikationen sowie auf Social Media-Kanälen oder Webseiten ist nur mit vorheriger Genehmigung der Rechteinhaber erlaubt. Mehr erfahren

Conditions d'utilisation

L'ETH Library est le fournisseur des revues numérisées. Elle ne détient aucun droit d'auteur sur les revues et n'est pas responsable de leur contenu. En règle générale, les droits sont détenus par les éditeurs ou les détenteurs de droits externes. La reproduction d'images dans des publications imprimées ou en ligne ainsi que sur des canaux de médias sociaux ou des sites web n'est autorisée qu'avec l'accord préalable des détenteurs des droits. En savoir plus

Terms of use

The ETH Library is the provider of the digitised journals. It does not own any copyrights to the journals and is not responsible for their content. The rights usually lie with the publishers or the external rights holders. Publishing images in print and online publications, as well as on social media channels or websites, is only permitted with the prior consent of the rights holders. Find out more

Download PDF: 15.12.2025

ETH-Bibliothek Zürich, E-Periodica, https://www.e-periodica.ch

Plozza Veltliner ein Begriff!

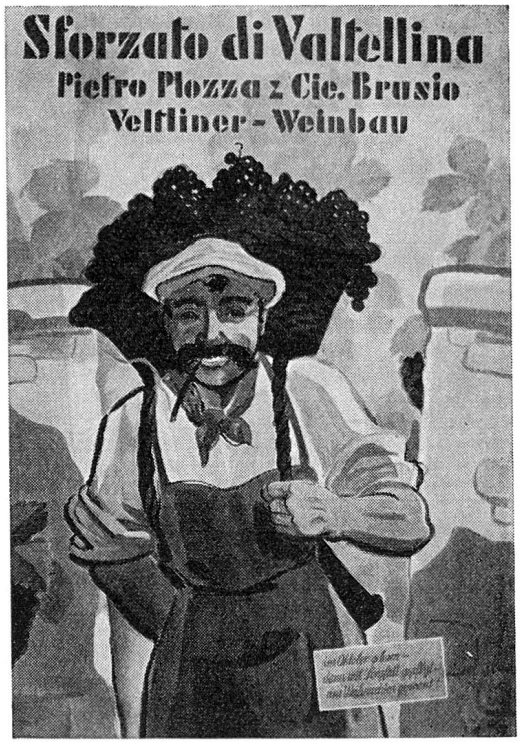

Mit Trauben, die aus den besten Lagen des Veltlins stammen, wird der herrliche Festwein **Sforzato di Valtellina** erstellt.

Die Trauben werden sorgfältig ausgelesen und bis Ende Dezember gelagert, erst dann werden sie gekeltert.

Wegen der hohen Kosten hat seit Jahren keine Firma mehr diesen Wein hergestellt, der früher bei feierlichen Anlässen sehr begehrt war.

Einzig unsere Firma

hat die Produktion des «Sforzato» seit 1945 wieder aufgenommen, um unseren geschätzten Kunden nebst unserer Hausmarke

Inferno la Soliva

diese einzigartige Spezialität anzubieten.

Unsere weiteren sehr bekannten Marken sind:
Sassella, Perla di Sassella
Grumello, Valgella
La Guercia, Veltliner alt

An der Selection Mondiale 1966 in Brüssel wurden ausgezeichnet:

Sforzato di Valtellina
mit Bronzemedaille des Prix d'Honneur und

Stägafäßli
mit Bronzemedaille des Prix d'Excellence

Auch Ihnen werden diese köstlichen Veltliner Weine munden.

Pietro Plozza & Co. Veltlinerweinbau
Tel. 082-55182 Brusio Graubünden

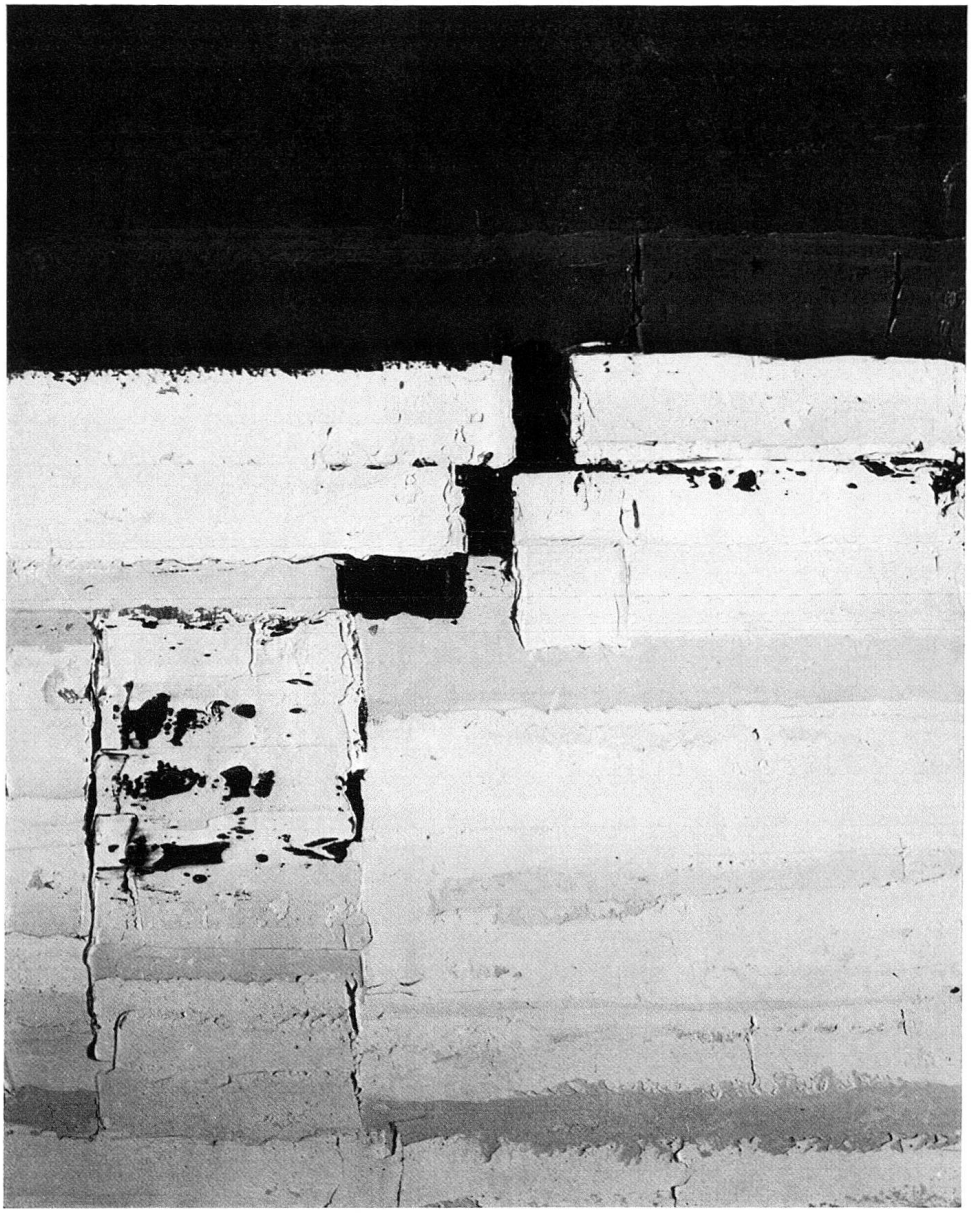

MADLAINA DEMARMELS: OEL, SPACHTEL