Zeitschrift: Bündner Jahrbuch : Zeitschrift für Kunst, Kultur und Geschichte Graubündens

Herausgeber: [s.n.]

Band: 7 (1965)

Werbung

Nutzungsbedingungen

Die ETH-Bibliothek ist die Anbieterin der digitalisierten Zeitschriften auf E-Periodica. Sie besitzt keine Urheberrechte an den Zeitschriften und ist nicht verantwortlich für deren Inhalte. Die Rechte liegen in der Regel bei den Herausgebern beziehungsweise den externen Rechteinhabern. Das Veröffentlichen von Bildern in Print- und Online-Publikationen sowie auf Social Media-Kanälen oder Webseiten ist nur mit vorheriger Genehmigung der Rechteinhaber erlaubt. Mehr erfahren

Conditions d'utilisation

L'ETH Library est le fournisseur des revues numérisées. Elle ne détient aucun droit d'auteur sur les revues et n'est pas responsable de leur contenu. En règle générale, les droits sont détenus par les éditeurs ou les détenteurs de droits externes. La reproduction d'images dans des publications imprimées ou en ligne ainsi que sur des canaux de médias sociaux ou des sites web n'est autorisée qu'avec l'accord préalable des détenteurs des droits. En savoir plus

Terms of use

The ETH Library is the provider of the digitised journals. It does not own any copyrights to the journals and is not responsible for their content. The rights usually lie with the publishers or the external rights holders. Publishing images in print and online publications, as well as on social media channels or websites, is only permitted with the prior consent of the rights holders. Find out more

Download PDF: 09.12.2025

ETH-Bibliothek Zürich, E-Periodica, https://www.e-periodica.ch

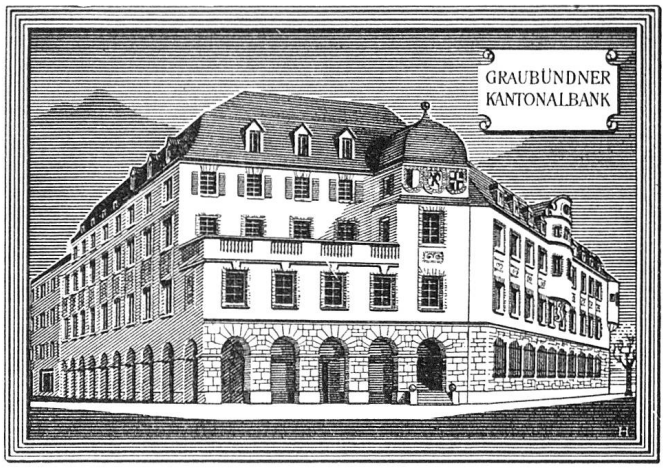

Hauptsitz Chur
3 Filialen, 78 Agenturen und Korrespondentenstellen im Kanton

Sparen bedeutet nicht nur Vorsorge für die Zukunft!

Das enorme Wachstum unserer Wirtschaft ruft nach bedeutenden Investierungskapitalien. Die Banken als Kreditvermittler sind daher auf den Sparwillen jedes Einzelnen dringend angewiesen. Auch die Graubündner Kantonalbank, als ausschließlich bündnerisches Institut, das schon seit 1870 eine fruchtbringende Tätigkeit im Dienste unseres Kantons ausübt, kann ihre Mission als Kreditgeberin nur dann voll und ganz erfüllen, wenn ihr genügend Publikumsgelder zufließen.

Die Spargelder erfüllen daher eine eminent wichtige volkswirtschaftliche Funktion!

Anlagemöglichkeiten, die wir Ihnen zu vorteilhaften Zinsbedingungen bieten:

Kassa-Obligationen - Sparhefte - Depositenhefte

Unser Institut steht bereits 95 Jahre ausschließlich im Dienste der bündnerischen Volkswirtschaft.

Wer an Süssigkeiten denkt, geht zu

Confiserie

Hürsch
Chur

Untere Gasse | Postplatz Tel. 081 | 2 17 40

Ribi
DIE FEINE KONDITOREI
Chur

Untertor Telefon 081 | 2 31 61

Trinkt

Passugger Theophil

das beste Schweizer Tafelwasser

Rhätisana Süßgetränke

Citro
Bergamotte
Himba
Orange
Grison-Grape

aus reinem Rhäzünser Mineralwasser

Passugger Heilquellen AG

Bündner Spanholz **Homoplax**
Kunstharz-Platten und -Folien
Kunstharz-Leime
Kunstharz-Profile
Sperrholz- und Faserplatten
Leichtmetallprofile

Arnold Gfeller AG Schreinereibedarf 7302 Landquart

Telephon (081) 5 18 34

SULZER

Heizung Lüftung Klimaanlagen für Komfort und Industrie

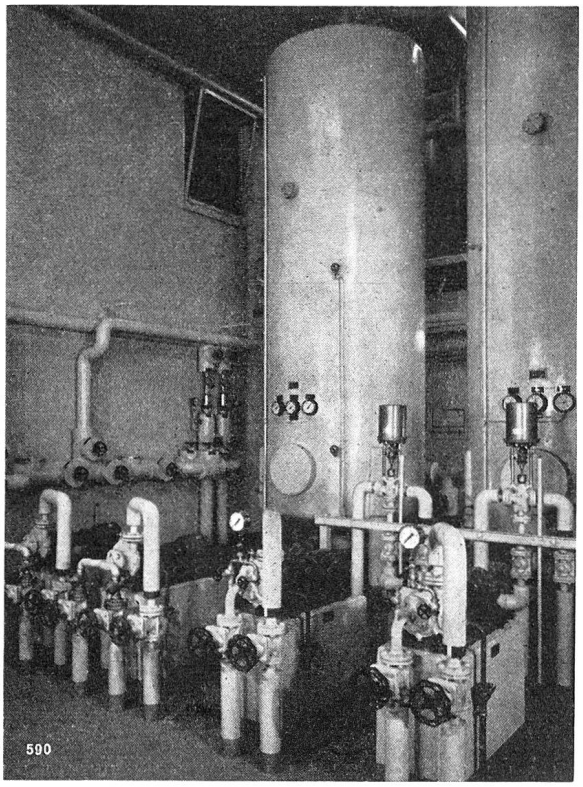

Sulzer Heizungs- und Verteilzentrale mit Brauchwasser-Speicheranlage

Wärme- und lufttechnische Anlagen
Warmwasser- und Heißwasserheizungen
Strahlungsheizungen aller Systeme
Wärmespeicherung und -Versorgung
Fernheizungen, Brauchwasserbereitung
Klima- und Lüftungsanlagen für Komfort und industrielle Zwecke
Luftschleiertüren

Gebr. Sulzer, Aktiengesellschaft
Winterthur, Schweiz
Abteilung Heizung und Lüftung

Filiale Chur, Quaderstraße 16
Platzmonteure in Arosa, Davos und St. Moritz

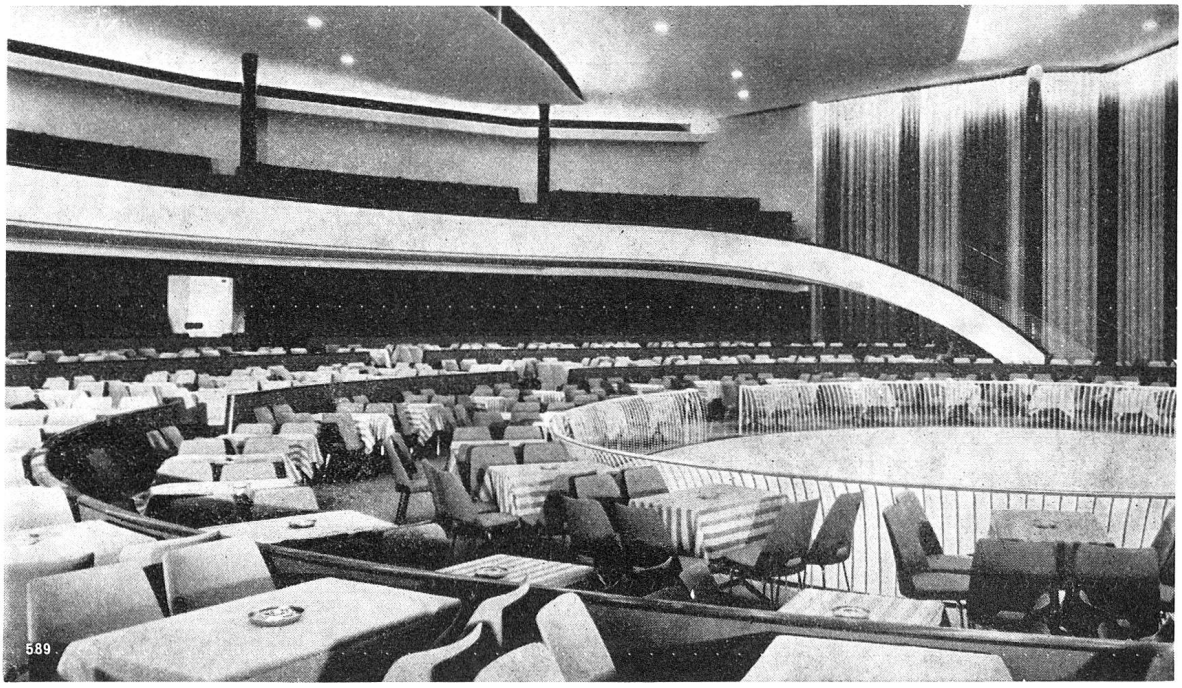

Konzerthalle in einem Kursaal mit Sulzer Lüftungsanlage

SASSAL

ersten Ranges

Mineral-Tafelwasser

Kristallklar - erfrischend

Rätia-Getränke AG Chur

SCHWEIZERISCHE KREDITANSTALT

HAUPTSITZ IN ZÜRICH

NIEDERLASSUNGEN IN GRAUBÜNDEN:

CHUR AROSA DAVOS ST. MORITZ

DIE BANK FÜR INDUSTRIE, HANDEL UND GEWERBE