Zeitschrift: Bündner Jahrbuch : Zeitschrift für Kunst, Kultur und Geschichte Graubündens

Herausgeber: [s.n.]

Band: 7 (1965)

Werbung

Nutzungsbedingungen

Die ETH-Bibliothek ist die Anbieterin der digitalisierten Zeitschriften auf E-Periodica. Sie besitzt keine Urheberrechte an den Zeitschriften und ist nicht verantwortlich für deren Inhalte. Die Rechte liegen in der Regel bei den Herausgebern beziehungsweise den externen Rechteinhabern. Das Veröffentlichen von Bildern in Print- und Online-Publikationen sowie auf Social Media-Kanälen oder Webseiten ist nur mit vorheriger Genehmigung der Rechteinhaber erlaubt. Mehr erfahren

Conditions d'utilisation

L'ETH Library est le fournisseur des revues numérisées. Elle ne détient aucun droit d'auteur sur les revues et n'est pas responsable de leur contenu. En règle générale, les droits sont détenus par les éditeurs ou les détenteurs de droits externes. La reproduction d'images dans des publications imprimées ou en ligne ainsi que sur des canaux de médias sociaux ou des sites web n'est autorisée qu'avec l'accord préalable des détenteurs des droits. En savoir plus

Terms of use

The ETH Library is the provider of the digitised journals. It does not own any copyrights to the journals and is not responsible for their content. The rights usually lie with the publishers or the external rights holders. Publishing images in print and online publications, as well as on social media channels or websites, is only permitted with the prior consent of the rights holders. Find out more

Download PDF: 10.12.2025

ETH-Bibliothek Zürich, E-Periodica, https://www.e-periodica.ch

100 Jahre BASLER

Gegründet 1864

Der Abschluss einer Versicherung ist Vertrauenssache. Mehr als 1 120 000 Versicherungen sind bei der BASLER-LEBEN und BASLER-UNFALL in der Schweiz abgeschlossen. Das ist ein erstklassiger Vertrauensbeweis. — Wir empfehlen uns auch Ihnen für den Abschluss von **Volks-, Lebens-, Renten-** und **Gruppen-**Versicherungen sowie für **Unfall-, Kranken-, Haftpflicht-** und **Kasko-**Versicherungen jeder Art.

BASLER-LEBEN BASLER-UNFALL

Generalagentur in Chur Bahnhofstrasse 42 Telefon 081 2 32 12 und 2 03 77

Bauunternehmung
Rätus AG Chur

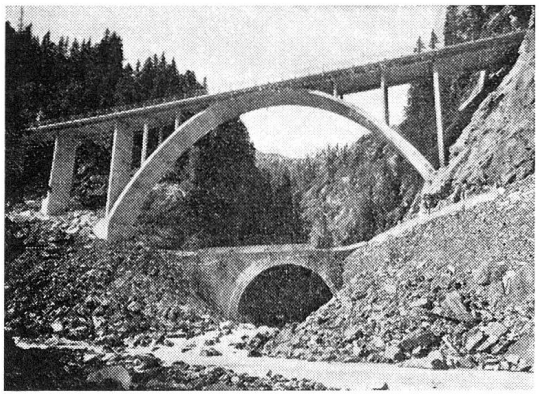

Allgemeiner Tiefbau
Stollen- und
Tunnelbau
Strassenbau
Hochbau

Holzbearbeitung

Ausführung von Zimmer-, Schreiner- und Glaserarbeiten, Barackenbau, schlüsselfertige Holzbauten, eigene Sägerei

TRIPPEL

Trippel AG Holzbau Chur

«Vita» Lebensversicherungs-AG Zürich
Guido Caviezel, Chur
Bahnhofstraße 9

Unfall-Auto-Haftpflicht
Dr. A. Caflisch, Chur
Bahnhofplatz / Ottostraße 4

«ZÜRICH» Versicherungs-Gesellschaft

Feuer, Transport, Diebstahl, Wasser, Glas
Lindo Barak, Chur
Bahnhofstraße 9

SCHWEIZ Allgemeine

CALOR AG CHUR

BP

BENZIN
HEIZÖL
DIESELÖL

KOHLEN | HOLZ

TEL. 081 | 213 26 | 27

Corviglia
Piz Nair
Piz Corvatsch

Die drei «Sterne» des Engadins

zeigen sich im Sommer als üppige Blumenfelder, als wahre Frühlingsgärten.

Im Winter (vom Dezember bis in den Mai hinein) bieten die Corviglia, der Piz Nair und der Piz Corvatsch dem Anfänger wie dem Könner eine herrliche Auswahl an Abfahrten, an Märchenpisten.

Besuchen Sie
die Corviglia 2488 m
den Piz Nair 3057 m mit Gipfelrestaurant
den Piz Corvatsch 3303 m mit einem Panoramarestaurant auf dem Gipfel und einem Selbstbedienungsrestaurant auf der Mittelstation Murtèl 2702 m

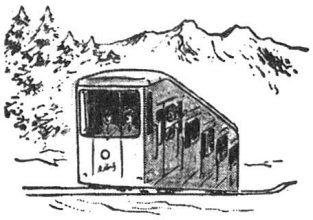

Drahtseilbahnen
St. Moritz–Chantarella–Corviglia
Luftseilbahnen
Corviglia–Piz Nair
Surlej–Murtèl–Corvatsch

Skilifte
Corviglia–Plateau Nair
Salastrains–Munt da San Murezzan
Margun Vegl–Murtèl
Margun Vegl–Giand'Alva
Lej della Fuorcla–Murtèl
Gletscherskilift Corvatsch

Einen herrlichen Blick von der Bernina-Gruppe bis zum Monte Rosa genießen Sie vom Piz Nair und vom Piz Corvatsch.

Auf dem Piz Corvatsch: Skischule auch während der Sommermonate.

CHURER
BIER

Spiess
Spiess
HACKBRATEN
Spiess
FLEISCHKÄSE
Spiess
SCHINKENWÜRL
IM GELEE
ALBERT SPIESS + CO SCHIERS GR

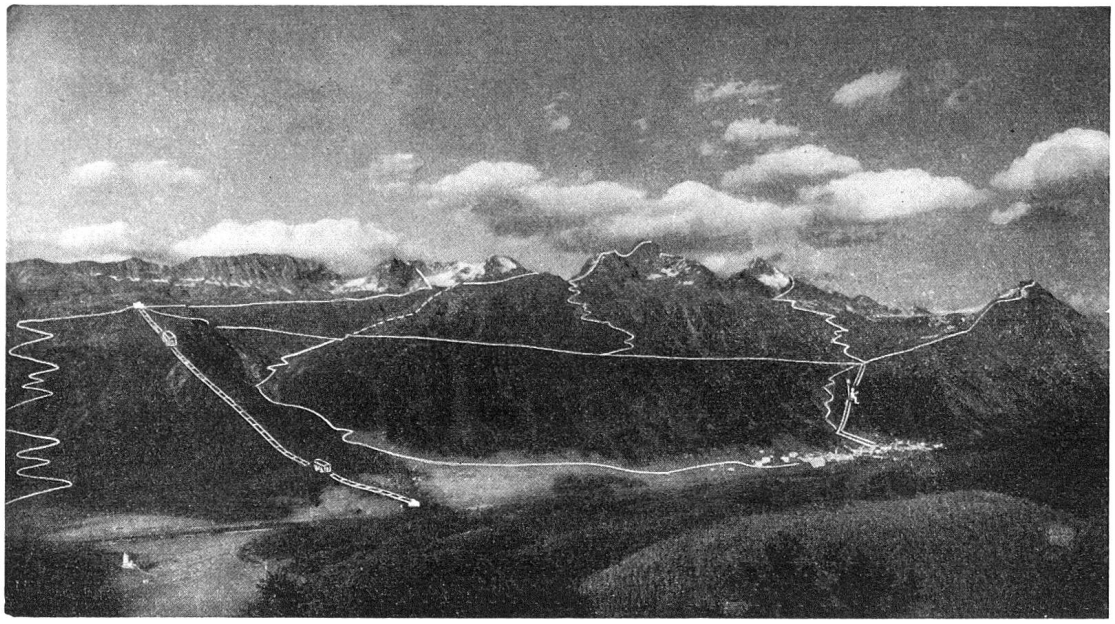

Muottas Muragl-Bahn und **Sesselbahn Pontresina–Alp Languard**

verkürzen den Aufstieg zu den klassischen Aussichtsbergen des Oberengadins und sind miteinander durch ein ausgedehntes Netz gut ausgebauter Höhenwege verbunden

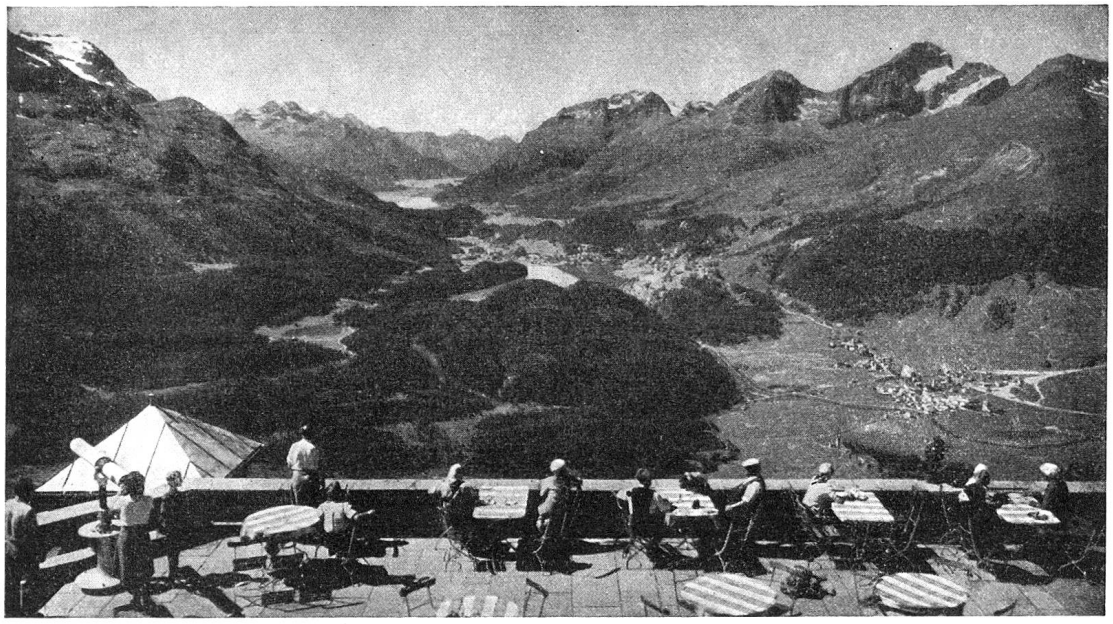

Aussicht von Muottas Muragl auf das Oberengadin

C. Toscano & Co. Bauunternehmung Thusis | Mesocco

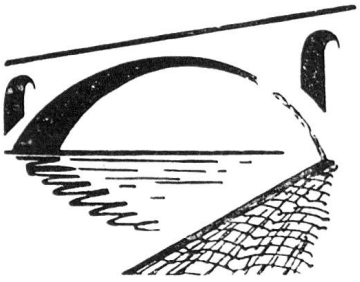

Stollenbau, Straßenbau, Erdbewegungen
Kanalisationen, Meliorationen

so elegant, so bequem
und absolut
zuverlässig mit V-Motor (78 PS).
Extra breite Radspur und Scheibenbremsen
vorn für Ihre Sicherheit, neue Ventilation
für Ihr Wohlbehagen, Spitze 145 km/h,
Benzinverbrauch 8,6 l/100 km,
Preis ab
Fr. 9 250.–

Der neue TAUNUS 17M

Ford

Zwanglose Probefahrten bei

Garage Städeli, W. Tribolet, Chur

Masanserstr. 17, Tel. (081) 2 12 12

oder den nächsten Ford-Vertreter:
Tiefenkastel: S. Gruber's Söhne, Garage; **Ilanz/Disentis:** Joh. Spescha, Garage; **Samedan:** Gebr. Pfister, Autogarage; **Domat/Ems:** J. Aschwanden, Schloß-Garage; **Landquart:** Leo Weibel, Landquart-Garage; **Maloja:** L. Vonmoos, Kulm-Garage; **Davos:** Hans Hartkopf, Garage; **Klosters:** H. Wittwer, Garage; **Sta. Maria i. M.:** Ch. Largiadèr, Garage; **Thusis:** Robert Hürlimann, Central-Garage; **Brusio:** Rino Zala, Garage Pergola; **Churwalden:** Chr. Jaeger, Touring-Garage; **Zernez:** R. Schorta, Garage Cluoza; **Bad Ragaz:** Paul Lutz, Garage

Mit Trauben, die aus den besten Lagen des Veltlins stammen, wird der herrliche Festwein **Sforzato di Valtellina** erstellt.

Die Trauben werden sorgfältig ausgelesen und bis Ende Dezember gelagert, erst dann werden sie gekeltert.

Wegen der hohen Kosten hat seit Jahren keine Firma mehr diesen Wein hergestellt, der früher bei feierlichen Anlässen sehr begehrt war.

Unsere weiteren sehr bekannten Marken sind:
Sassella, Perla di Sassella
Grumello, Valgella
La Guercia, Veltliner alt

Einzig unsere Firma
hat die Produktion des «Sforzato» seit 1945 wieder aufgenommen, um unseren geschätzten Kunden nebst unserer Hausmarke
Inferno la Soliva
diese einzigartige Spezialität anzubieten.

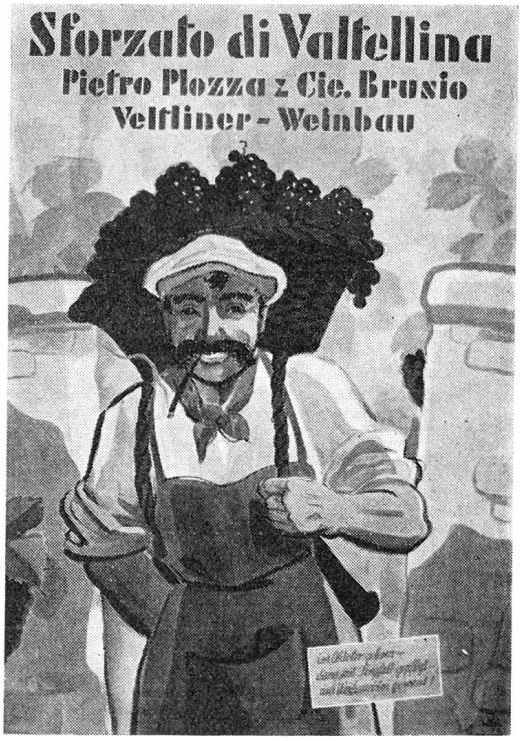

Pietro Plozza & Co. Veltlinerweinbau Brusio Graubünden

scandinavian design . . .

der ausdruck einer auf alten
traditionen wurzelnden wohnkultur

unsere sonderschau — übrigens
eine der größten der schweiz —
ist sehenswert

hugo sprecher + co chur

das zeitaufgeschlossene
fachgeschäft

mit gutem Kaffee -
mit Usego-Kaffee -

wird Ihr Kaffee gut

für den allerbesten
Schwarzen, aromatische
Kaffeemischung aus
köstlichen
Spitzensorten

Ihrem Keller ein Stolz, Ihrem Tisch zur Ehre, Ihren Gästen, Freunden und Kennern ein Genuß

VELTLINER TRIACCA

FRATELLI TRIACCA AG
Veltliner Rebbau
POSCHIAVO CAMPASCIO GRAUBÜNDEN

sind edle Tropfen voll sonniger Wärme, Weine für Sie! Preislisten und Gratismuster erleichtern Ihnen die Wahl. Schreiben oder telefonieren Sie uns. Telefon (082) 5 51 06

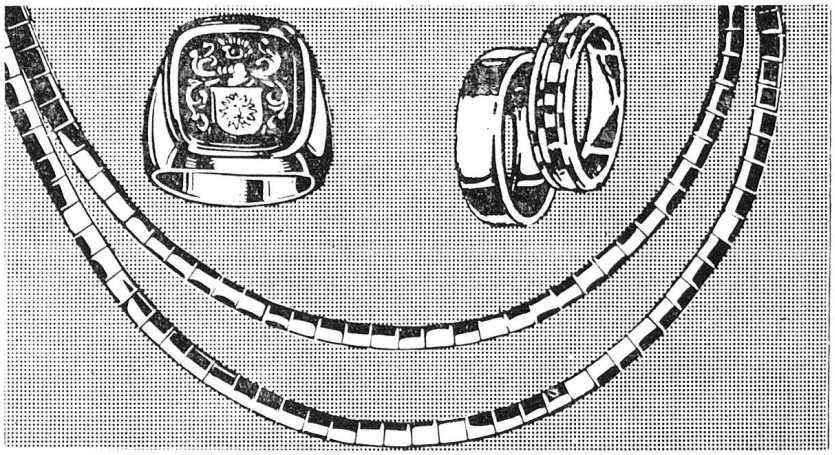

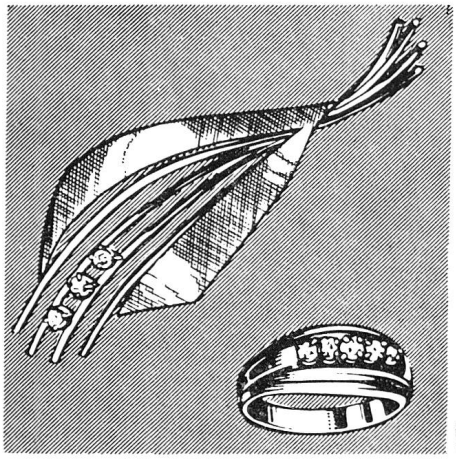

Seit 1923

Ihr
Vertrauenshaus
für Uhren
und Schmuck

Chur
Obergasse 27
Telefon 081 | 2 23 40

Leistungsfähiges Transport-
unternehmen des Kantons
Graubünden empfiehlt sich
für Übernahme von sämtlichen
Transporten und
Kieslieferungen

A. Schmalz Landquart Nah- und Ferntransporte
Kieswerke

Telefon 081 5 16 02

Clichés Schwitter AG

Basel
Allschwilerstrasse 90
Telefon 061 38 88 50

Zürich
Stauffacherstrasse 45
Telefon 051 25 67 35

Bureau Lausanne
Avenue de la Gare 44
Telefon 021 22 86 75

Gutes Kochen
fängt beim
Einkaufen an!
Mit CA-DA Jubilo ist
es leicht, das Rennen
um ein besseres
Mittagessen
glanzvoll zu
gewinnen.
Besser essen mit
CA DA Jubilo
Spezial-Eierteigwaren
aus dem Bündnerland

KERNBEISSER
Grison
CROCNOISETTES
CHOCOLAT Grison

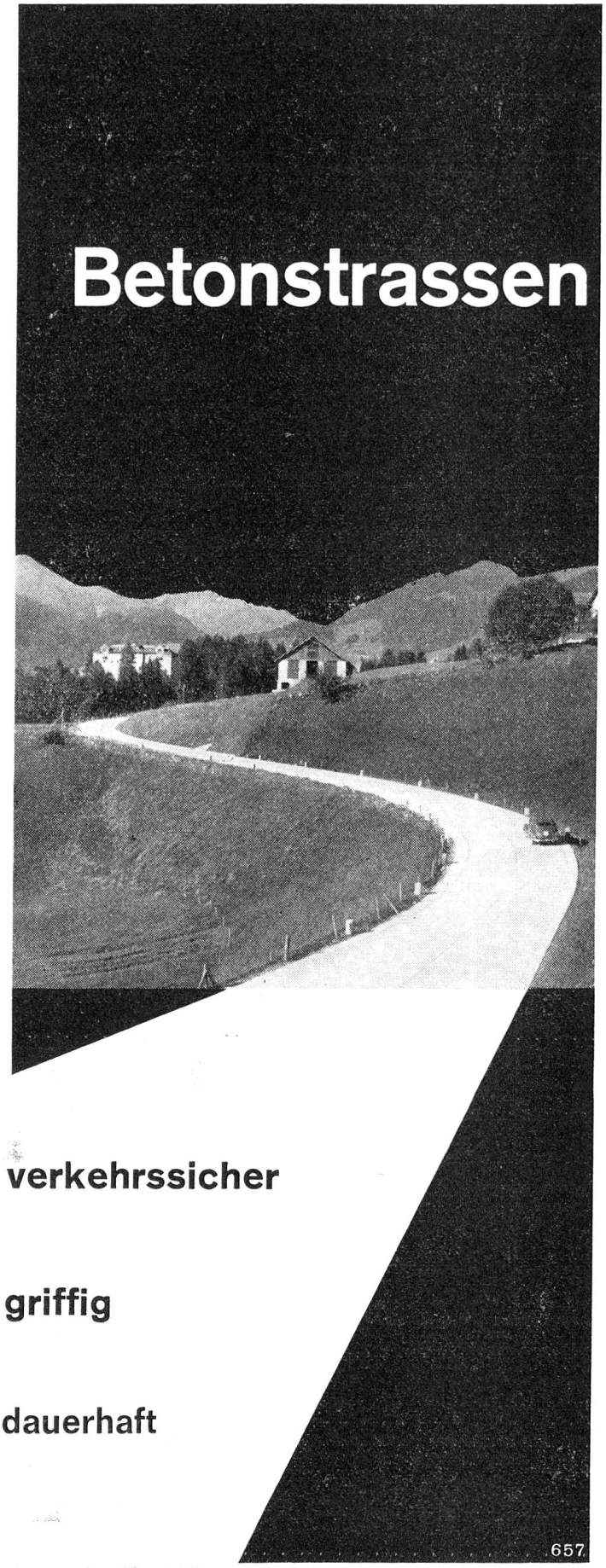
Betonstrassen
verkehrssicher
griffig
dauerhaft
657

G. Vanoli

Kunststeinfabrik
«Grisonit»
Kunststeinarbeiten

Chur
Telefon 081|22418

Peter
Schneller
Chur

Schreinerei, Zimmerei
Glaserei, Säge

Roterturmstraße 22
Telefon (081) 2 29 25

Eidg. dipl.
Schreinermeister

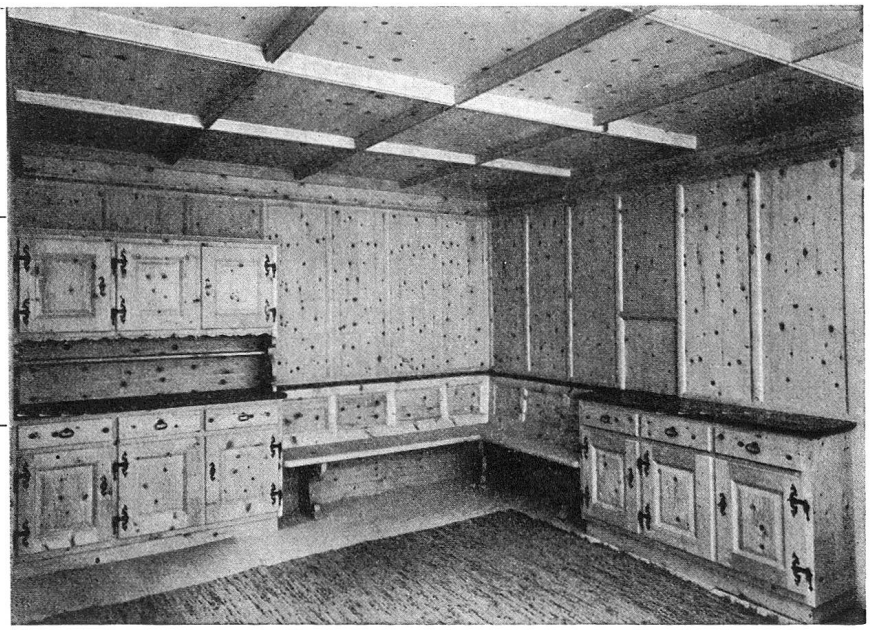

Bücher aus dem Calvenverlag

für den Weihnachtstisch

Gaudenz v. Salis-Seewis

Gesammelte Gedichte

Mit einer Einführung von Prof. Dr. Georg Thürer und einem Beitrag von Prof. Felix Humm über «Gaudenz v. Salis und die Musik». Seit fast drei Jahrzehnten ist erstmals wieder die unvergängliche Salissche Lyrik in einer geschlossenen Buchausgabe erhältlich, und jede Bündner Familie sollte es sich zur Ehre machen, diese Sammlung als Hausschatz zu erwerben.
Preis Fr. 13.50

Graubünden erzählt

Liest man die 10 Erzählungen dieses Bandes, so staunt man nicht nur über die Vielfalt seines Inhaltes, sondern ist beglückt über die Talente, welche sich hinter den schaffenden Prosadichtern Deutschbündens finden. Der Band bildet den ersten Teil einer Trilogie.
Preis Fr. 14.70

Martin Schmid

Ausgewählte Gedichte

In Martin Schmid besitzt Deutschbünden unstreitig den bedeutendsten Lyriker seit Salis-Seewis. Seine Gedichte, «funkelnd von Schönheit» (NZZ), haben die hohe Anerkennung des Kenners erworben. Die Schweizerische Stiftung Pro Helvetia förderte zur besonderen Ehrung des Dichters die Neuherausgabe seiner schönsten Gedichte.
Preis Fr. 7.50

Schweizerischer Republikanischer Kalender

Die Neuherausgabe eines politisch-kulturellen Jahrbuches in Kalenderform unter Mitwirkung der bedeutendsten schweizerischen Publizisten darf in Erinnerung an den ehemaligen Begründer dieses Werkes, Joh. Bapt. Rusch, als besonderes Ereignis gelten. Das Erscheinen dieses Jahrboten ist für den 1. August 1965 vorgesehen. Sichern Sie sich den Bezug durch eine frühe Bestellung.
Preis Fr. 3.80

C. Sulser + Co. Chur
Pfistergasse 3
Telefon 081|21181

Über 30 Jahre
Kundendienst und
Qualität

Besteingerichtetes
reprografisches
Atelier
Gegründet 1933

Offsetdruck
Reprofoto
Fotokopie
Lichtpausen

vielseitig +
leistungsfähig

Neu bearbeitet und erweitert

Bürger + Staat

Leitfaden der allgemeinen und
schweizerischen Staatskunde,
verfaßt von Alfred Wyß,
a. Technikumslehrer
Mit Abstimmungstabellen und
Landsgemeindebild
400 Seiten, broschiert Fr. 8.40

Verlag Bischofberger & Co. Chur

stempel
œchslin
chur
Herrengasse
Tel. 2 54 69

Gummi- und
Metallstempel
Lagerstempel
Signierstempel
Stempelkissen
und -farben
Numerateure
und Dateure
Typen- und
Plakatdruckereien

Eine
viel beachtete
Publikation

A. Rufer

Johann Baptista von Tscharner

(1751—1835)

Ein Lebensbild im Rahmen der Zeitgeschichte
Inhalt 600 Seiten plus 1 Kunstblatt.
In Leinen gebunden Fr. 36.—

Der Verfasser, bekannt als Spezialist der Geschichte des Zeitalters der großen Revolution, zeichnet das Lebensbild eines der größten Söhne des alten Freistaates der Drei Bünde, des heutigen Kantons Graubünden, der lange Zeit sozusagen im Mittelpunkt der europäischen Politik gestanden hatte, und damit die Geschichte einer auch heute noch zu den interessantesten Perioden der Bündner- und Schweizergeschichte gehörenden Epoche.

Das präsentable Buch ist zu beziehen in den Buchhandlungen oder beim

Verlag Bischofberger & Co., Chur