Zeitschrift: Bündnerisches Haushaltungs- und Familienbuch

Herausgeber: [s.n.]

Band: - (1915)

Titelseiten

Nutzungsbedingungen

Die ETH-Bibliothek ist die Anbieterin der digitalisierten Zeitschriften auf E-Periodica. Sie besitzt keine Urheberrechte an den Zeitschriften und ist nicht verantwortlich für deren Inhalte. Die Rechte liegen in der Regel bei den Herausgebern beziehungsweise den externen Rechteinhabern. Das Veröffentlichen von Bildern in Print- und Online-Publikationen sowie auf Social Media-Kanälen oder Webseiten ist nur mit vorheriger Genehmigung der Rechteinhaber erlaubt. Mehr erfahren

Conditions d'utilisation

L'ETH Library est le fournisseur des revues numérisées. Elle ne détient aucun droit d'auteur sur les revues et n'est pas responsable de leur contenu. En règle générale, les droits sont détenus par les éditeurs ou les détenteurs de droits externes. La reproduction d'images dans des publications imprimées ou en ligne ainsi que sur des canaux de médias sociaux ou des sites web n'est autorisée qu'avec l'accord préalable des détenteurs des droits. En savoir plus

Terms of use

The ETH Library is the provider of the digitised journals. It does not own any copyrights to the journals and is not responsible for their content. The rights usually lie with the publishers or the external rights holders. Publishing images in print and online publications, as well as on social media channels or websites, is only permitted with the prior consent of the rights holders. Find out more

Download PDF: 11.12.2025

ETH-Bibliothek Zürich, E-Periodica, https://www.e-periodica.ch

BÜNDNERISCHES HAUSHALTUNGS -UND- FAMILIENBUCH

1915

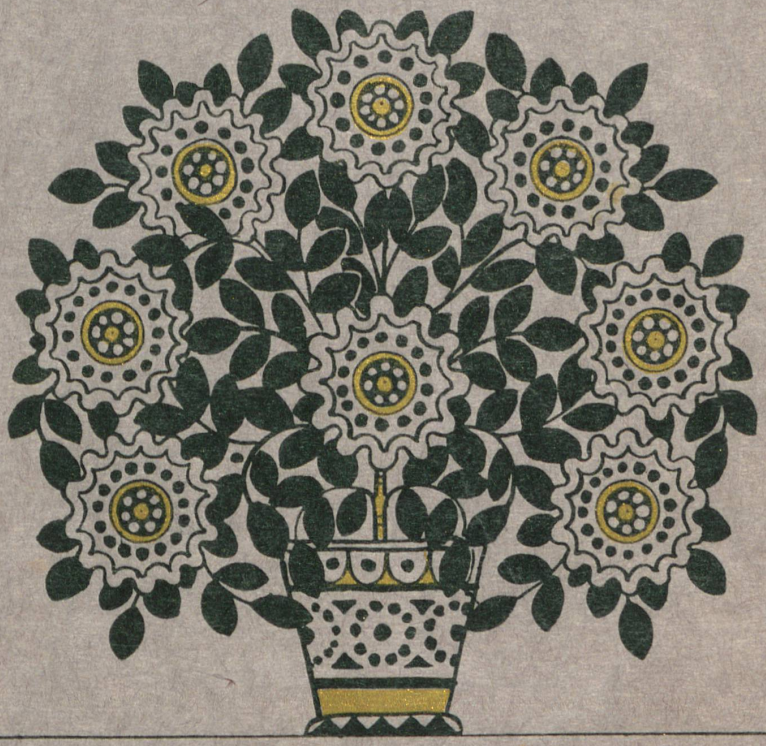

:DRUCK · UND · VERLAG:
: BISCHOFBERGER · & · HOTZENKÖCHERLE · IN · CHUR :

CH · CONRADIN

DAS ARDÜSERHAUS IN SCHARANS, Domleschg. Nach Aquarell von Prof. Jenny. Die Fassade wurde im Jahr 1605 gemalt von Hans Ardüser aus Davos, dem Schulmeister, Maler und Chronisten. Unter allen im Bündnerland talauf und -ab noch vorhandenen Spuren seiner Tätigkeit als wandernder Hausmaler ist dies wohl sein bestes Werk. Die Abbildung ist mit gefl. Erlaubnis des Vorstandes der BÜNDNER VEREINIGUNG FÜR HEIMATSCHUTZ entnommen der durch diese Gesellschaft soeben herausgegebenen Schrift: ALTE BÜNDNER BAUWEISE UND VOLKSKUNST. Text von Pfarrer B. Hartmann. Reich ausgestattet mit Abbildungen, darunter 5 Farbentafeln und 46 Handzeichnungen von Professor Jenny, aufgenommen in den verschiedensten Talschaften unseres Kantons. Allen unsern Landsleuten, die für die Eigenart unserer alten Dörfer ein offenes Auge haben, als patriotisches Geschenkwerklein bestens empfohlen. Zu beziehen durch den Vorstand der Bündner Vereinigung für Heimatschutz (Herr Hs. Weber-Bernhard, Kassier, Chur). Wird zum Selbstkostenpreis von Fr. 1.50 abgegeben.

Vierfarbendruck der Buchdruckerei Bischofberger & Hotzenköcherle, Chur

Bündnerisches Haushaltungs- und Familienbuch

19 15

KANTONSBIBLIOTHEK GRAUBÜNDEN · CHUR ·

Chur 1914

Buchdruckerei Bischofberger & Hotzenköcherle

Bündnerische Industrie- und Gewerbe-Ausstellung Chur 1913
Höchste Auszeichnung: Diplom erster Klasse (Goldene Medaille)