

Zeitschrift: Burgdorfer Jahrbuch
Herausgeber: Verein Burgdorfer Jahrbuch
Band: 32 (1965)

Anhang: Nachfahrentafel Michael Schüppach : 1707-1781

Nutzungsbedingungen

Die ETH-Bibliothek ist die Anbieterin der digitalisierten Zeitschriften auf E-Periodica. Sie besitzt keine Urheberrechte an den Zeitschriften und ist nicht verantwortlich für deren Inhalte. Die Rechte liegen in der Regel bei den Herausgebern beziehungsweise den externen Rechteinhabern. Das Veröffentlichen von Bildern in Print- und Online-Publikationen sowie auf Social Media-Kanälen oder Webseiten ist nur mit vorheriger Genehmigung der Rechteinhaber erlaubt. [Mehr erfahren](#)

Conditions d'utilisation

L'ETH Library est le fournisseur des revues numérisées. Elle ne détient aucun droit d'auteur sur les revues et n'est pas responsable de leur contenu. En règle générale, les droits sont détenus par les éditeurs ou les détenteurs de droits externes. La reproduction d'images dans des publications imprimées ou en ligne ainsi que sur des canaux de médias sociaux ou des sites web n'est autorisée qu'avec l'accord préalable des détenteurs des droits. [En savoir plus](#)

Terms of use

The ETH Library is the provider of the digitised journals. It does not own any copyrights to the journals and is not responsible for their content. The rights usually lie with the publishers or the external rights holders. Publishing images in print and online publications, as well as on social media channels or websites, is only permitted with the prior consent of the rights holders. [Find out more](#)

Download PDF: 02.04.2026

ETH-Bibliothek Zürich, E-Periodica, <https://www.e-periodica.ch>

Nachfahrentafel Michael Schüppach
1707-1781

Enthält die ersten vier
Nachfahren-Generationen vollständig

Bearbeitet von
Hans Wandfluh, Bern

Nachfahren der
MARIA SCHNEIDER
und des
DANIEL RÖTHLISBERGER
BR. I. 122
Langnau

MARIA RÖTHLISBERGER
* 3. Juni 1799, † 21. März 1841
∞ 1817 mit
CHRISTIAN GERBER
Christians, Langnau
Gerbermeister, Tuchmacher
~ 15. März 1795, † 20. März 1870
BR. I. 86
5 Söhne, 8 Töchter
zu Gerber, Lüthi, Probst, Herrmann,
Blaser, Hutmacher, Kühni, Schenk,
Leuenberger usw.

SUSANNA RÖTHLISBERGER
~ 16. Jan. 1801, † 28. Okt. 1849
∞ 1821
JOH. JAKOB JOOST, v. Lgn.
Christians, Pintenwirt
~ 2. Febr. 1798, † 15. Aug. 1851
BR. I. 114
2 Söhne, 6 Töchter
zu Joost, Kaufmann, Zürcher,
Mosimann, Feller usw.

ANNA BARB. RÖTHLISBERGER
* 25. Dez. 1801, † 24. Jan. 1868
∞ 1825
FRIEDRICH LEHMANN, v. Lgn.
~ 24. Jan. 1802, † 15. Febr. 1878
BR. VI. 199
4 Söhne, 2 Töchter

ANNA ELIS. RÖTHLISBERGER
~ 28. Jan. 1803, †
∞ 1823
JOHANNES LEHMANN, Ulrichs
* 1803
BR. V. 391
7 Söhne, 3 Töchter

HENRIETTE RÖTHLISBERGER
* 27. Jan. 1808, † 31. März 1866
∞ 1826
SAMUEL LEHMANN, v. Lgn.
~ 16. Sept. 1804, † 22. April 1880
BR. VI. 341
5 Söhne, 5 Töchter
zu Lehmann, Moser von Arni,
Miescher v. Walkringen usw.

Nachfahren der
SUSANNA SCHNEIDER
und des
JOHANNES MAUERHOFER

1 Sohn, 2 Töchter
Zweig ausgestorben

TAFEL II

Nachfahren des
 JOHANNES SCHNEIDER
 und der
 MARIA RÖTHLISBERGER
 BR. I. 319
 Eriswil

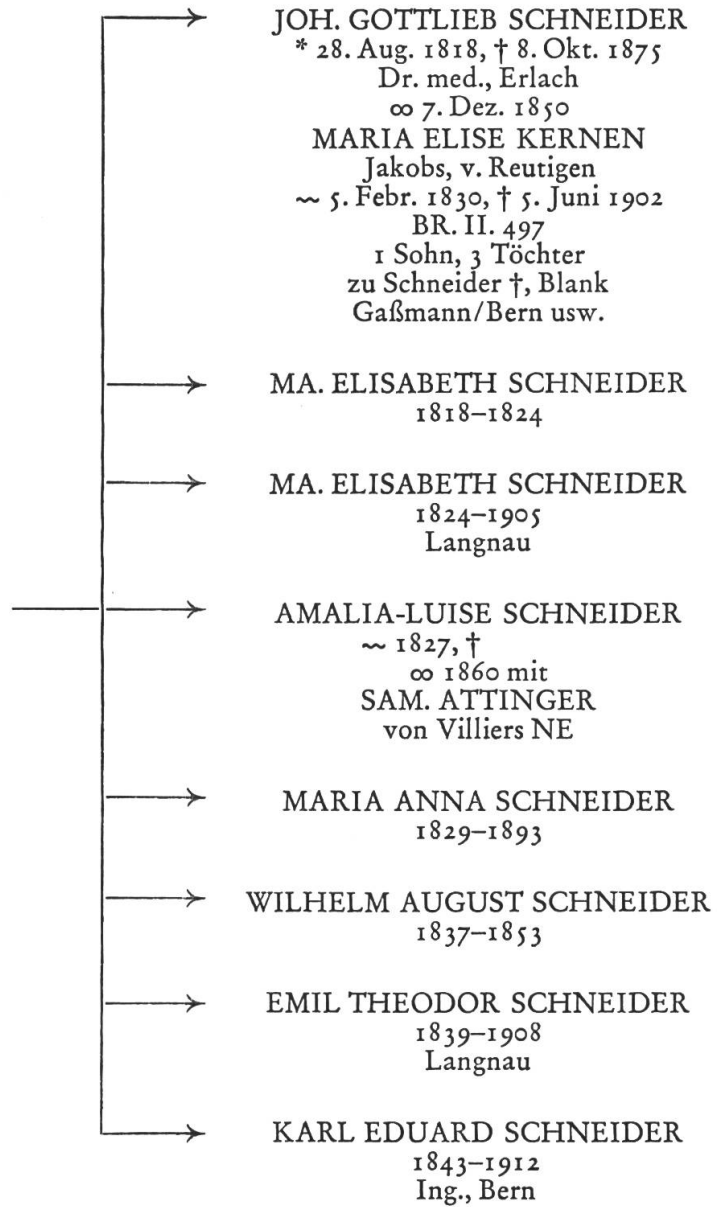

TAFEL IIIa

Nachfahren der
ANNA BARB. SCHNEIDER
und des
SAMUEL GERBER, CHRIST.
BR. I. 142
Langnau

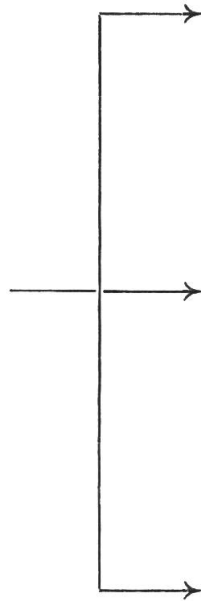

FRIEDRICH GERBER
Handelsmann, Langnau
* 28. Juli 1819, † 9. Febr. 1886
∞ 1862
ANNA BARB. LEUENBERGER
1823-1885
BR. XIV. 364
Keine Kinder

SAMUEL GERBER
* 24. Dez. 1821, † 24. Mai 1887
∞ 1862
Langnau
MARIA ANNA GERBER
von Langnau
1825-1892
BR. XIV. 403
1 Sohn

GOTTLIEB GERBER
* 11. Juli 1824, † 24. Nov. 1885
∞ 1845
Langnau
MARIA LEUENBERGER
v. Lauperswil
1825-1899
BR. XI. 137
2 Söhne jung †
1 Tochter, zu Lehmann

TAFEL IIIb

Nachfahren der
ANNA ELISABETH SCHNEIDER
und des
BENDICHT MARTI
BR. I. 51
Rapperswil

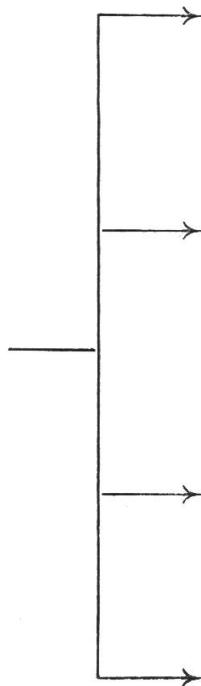

SOPHIE EMILIE MARTI
* 13. Okt. 1828, †
∞ 1852 mit
C. LUDWIG KIRCHHOFF
aus Preußen
in Bern

CARL EDUARD MARTI
* 12. Okt. 1829, † 5. Nov. 1896
∞ 1856 mit
A. MARG. JULIE KAUFMANN
Fürspr., Großrat, Reg.-Rat, Nat.-Rat
Dir. Jura-Simplon-Bahn
BR. I. 148
Keine Nachkommen

ADOLF EMIL MARTI
* 12. Sept. 1832, †
∞ 1878 mit
EL. E. CAROLINA SINGEISEN
Keine Nachkommen

ADELE MARIA MARTI
* 21. Juni 1835, †
∞ 1857 mit
AUGUST BUGNOT
von Rolle VD
* †
Kaufmann, Madrid

TAFEL IIIc

Nachfahre der
SUSANNA MARIA JOST
und des
JOHANNES LÜTHI



JOHANNES LÜTHI
1809-1829

TAFEL IV

Nachfahren der
 JULIE HENRIETTE JOST
 und des
 CHRISTIAN MAUERHOFER
 BR. Trub

- MARIANNE MAUERHOFER
 v. Trub
 ~ 16. Dez. 1804
 ∞ mit
 J. R. HESS, v. Eriswil
 Pfarrer, Großhöchstetten
 6 Kinder
 Nachkommen

- HENRIETTE MAUERHOFER
 ~ 3. Aug. 1806, † 1879
 ∞ 1840 mit
 K. E. LAUTERBURG, v. Bern
 Fabrikant, Langnau
 * 1795, † 1880
 zu Lauterburg, Joost, Lemann, Gund,
 Zürcher, Probst usw.

- BARBARA MAUERHOFER
 ~ 16. Nov. 1804, † 14. Febr. 1867
 ∞ mit
 JOHANNES MAUERHOFER
 1808–1882
 von Trub, in St. Gallen
 Käse-Export
 Keine Nachkommen
 †

- CHRISTIAN MAUERHOFER
 ~ 14. Sept. 1809, † 17. Sept. 1869
 Käse-Export, Trubschachen
 ∞ 1831
 ANNA BARB. JOST, v. Langnau
 1809–1875
 zu Mauerhofer, Küng, Zürcher,
 Probst, Kopp, Gerber, Schauwecker,
 Schenker, Berger, Fuchs usw.

- CARL MAUERHOFER
 1812–1824

- JOHANN RUD. MAUERHOFER
 1815–1825

- SOPHIE MAUERHOFER
 ~ 1819, †
 ∞ mit
 Notar HALDIMANN
 von Horben/Eggiwil
 Keine Nachkommen

- FELIX GOTTLIEB MAUERHOFER
 1823–1824

- JOH. FRIEDRICH
 GOTTLIEB MAUERHOFER
 * 1825, † 1889
 Käseexport, in Burgdorf
 ∞ 1851 mit
 ELISABETH ZÜRCHER, v. Trub
 1830–1911
 Peters, in Burgdorf
 zu Mauerhofer, Steinmann, Frey,
 Lauterburg usw.

TAFEL V

Nachfahren des
FRIEDRICH JAKOB LÜTHI
und der
ELISABETH BALZ
BR. VIII. 230
Langnau

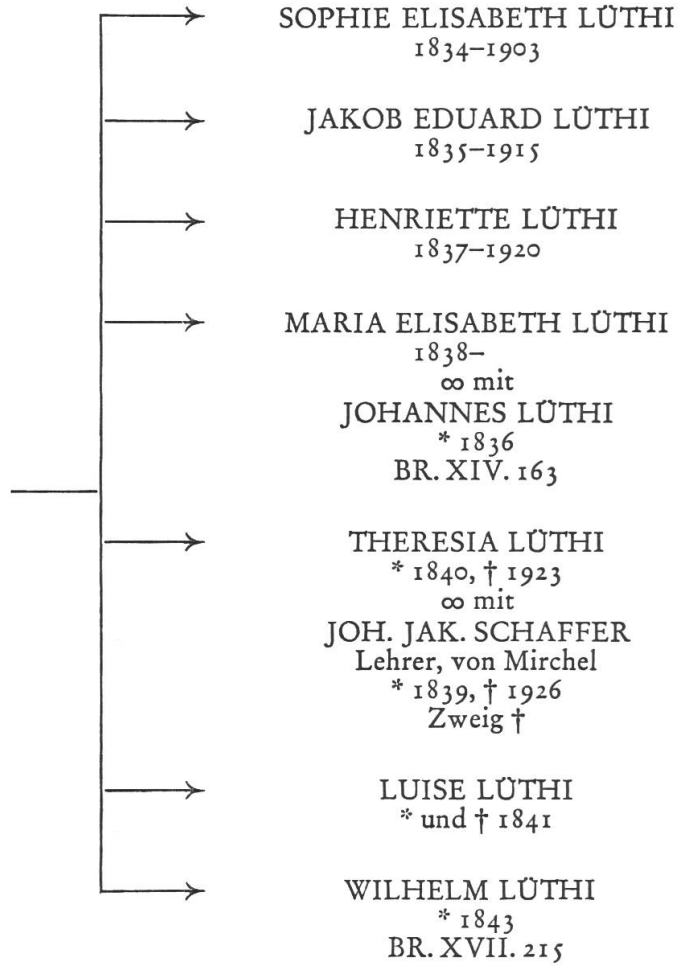

TAFEL VI

Nachfahren des
 JOHANN JAKOB LÜTHI
 und der
 ANNA BARBARA BLASER
 BR. V. 400
 Langnau

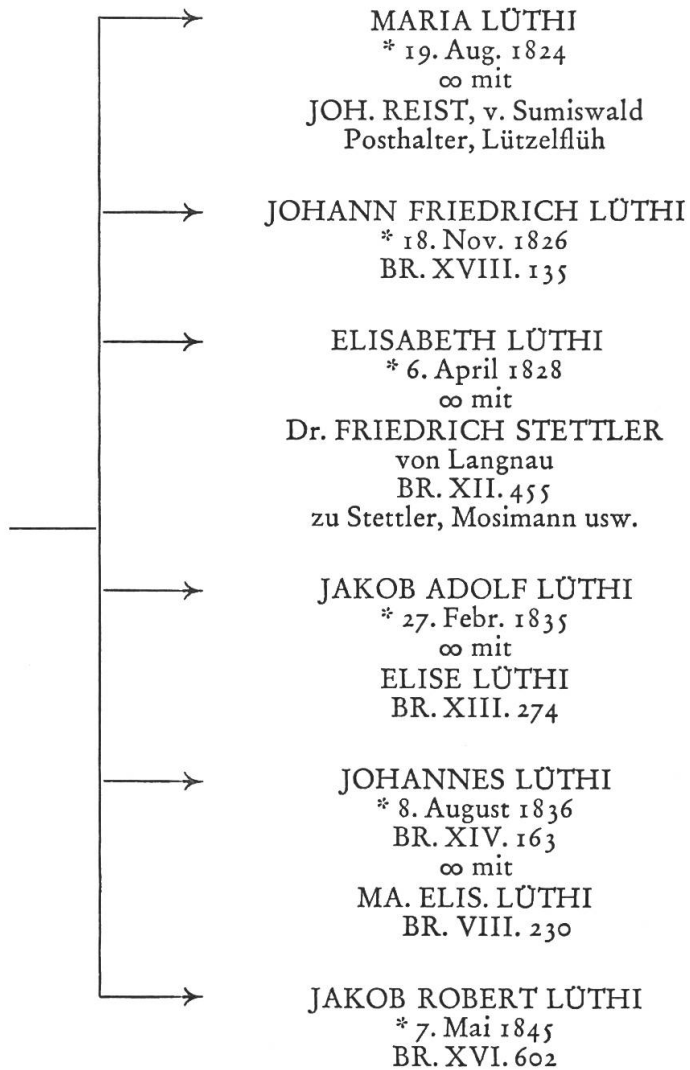

ZEICHENERKLÄRUNG

* Geburt
 ~ Taufe
 ∞ Heirat
 † Tod
 BR. I. 86 = Burger-Rodel Band I, Seite 86

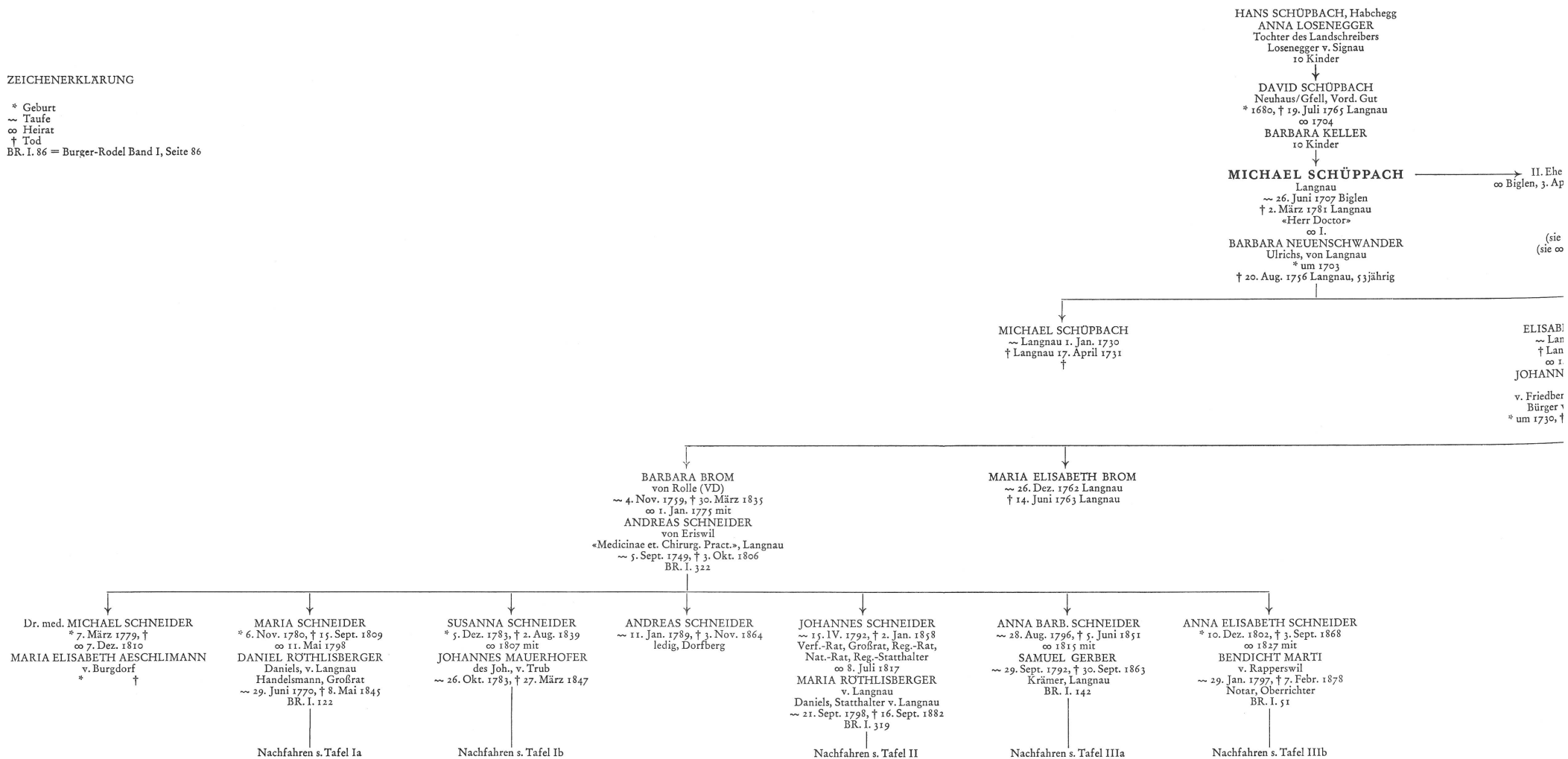

H
 R
 II. Ehe
 ∞ Biglen, 3. April 1738
 MARIA FLÜCKIGER
 von Sumiswald
 ~ 1735, †
 (sie ∞ 1785 II: Dübald, Joh. Jac., 1717–1792, Salzfactor, von Burgdorf)
 (sie ∞ 1793 III: Wydler, Joh. Rüd., des Kl. Rats u. Alt-Bauherr, von Aarau)
 Keine Kinder

ELISABETH SCHÜPBACH
 ~ Langnau 25. Jan. 1733
 † Langnau 20. Juli 1765
 ∞ 14. Febr. 1738 mit
 JOHANN FRIEDRICH BROM
 «Chirurgus»
 v. Friedberg in Hessen-Darmstadt
 Bürger von Rolle (VD) 1738
 * um 1730, † 24. Febr. 1797 Langnau
 J. F. Brom verheiratet sich:
 in II. Ehe mit Barb. Dübald
 in III. Ehe mit Barb. Zimmermann
 aus diesen Ehen
 besteht Nachkommenschaft

MARIA BROM
 * 21. Sept. 1764 Langnau
 † 17. Mai 1817 Langnau
 I. Ehe
 ∞ 29. Aug. 1781 Trub

NIKLAUS JOST v. Langnau
 Niklausen u. Magd. Forster
 Drag.-Leutnant, «in der Fabrique»
 Löwenwirt
 ~ 25. Juni 1762, † 21. Aug. 1795
 SUSANNA MARIA JOST
 * 7. Juli 1782, † 26. Juni 1856
 ∞ 8. Febr. 1800 mit
 JOHANNES LÜTHI
 v. Langnau
 Eichmeister, Büchschmied
 * 2. Mai 1779, † 24. Jan. 1857
 BR. I. 118
 NIKLAUS FRIEDRICH JOST
 ~ 19. Dez. 1783, † 13. Mai 1784
 JULIE HENRIETTE JOST
 ~ 7. April 1787, † 5. April 1849
 ∞ 1803 mit
 CHRISTIAN MAUERHOFER
 des Hans, von Trub
 Käse-Export, Trubschachen
 ~ 22. April 1781, † 15. Febr. 1836

Nachfahren s. Tafel IIIc

Nachfahren s. Tafel IV

II. Ehe
 ∞ 15. Sept. 1797
 JAKOB LÜTHI
 Ulrichs, von Langnau
 Lehrer, Posthalter
 ~ 9. März 1753, † 10. Jan. 1830
 Langnau
 BR. I. 12
 ANNA SOPHIA LÜTHI
 * 1. Sept. 1792, † 23. Febr. 1871
 ∞ 4. Juni 1819
 JOHANNES RÜTHLISBERGER
 von Langnau
 Daniels, alt Statthalter Sohn
 ~ 10. Okt. 1794, † 18. Juni 1863
 BR. I. 13
 Keine Kinder
 FRIEDRICH JAKOB LÜTHI
 Lehrer, Dorfberg
 ~ 3. Okt. 1800, † 20. Okt. 1867
 ∞ 7. Okt. 1833
 ELISABETH BALZ
 Jakobs, von Langnau
 ~ 6. Juni 1813, † 31. Juli 1843
 BR. VIII. 230
 JOHANN JAKOB LÜTHI
 in der Ey, Langnau
 ~ 28. Jan. 1803, † 18. Aug. 1887
 ∞ 19. März 1824
 ANNA BARBARA BLASER
 Ulrichs, von Langnau
 ~ 1. Aug. 1801, † 25. Okt. 1862
 BR. V. 400

Nachfahren s. Tafel V

Nachfahren s. Tafel VI