Zeitschrift: Burgdorfer Jahrbuch
Herausgeber: Verein Burgdorfer Jahrbuch
Band: 21 (1954)

Werbung

Nutzungsbedingungen
Die ETH-Bibliothek ist die Anbieterin der digitalisierten Zeitschriften auf E-Periodica. Sie besitzt keine Urheberrechte an den Zeitschriften und ist nicht verantwortlich für deren Inhalte. Die Rechte liegen in der Regel bei den Herausgebern beziehungsweise den externen Rechteinhabern. Das Veröffentlichen von Bildern in Print- und Online-Publikationen sowie auf Social Media-Kanälen oder Webseiten ist nur mit vorheriger Genehmigung der Rechteinhaber erlaubt. Mehr erfahren

Conditions d'utilisation
L'ETH Library est le fournisseur des revues numérisées. Elle ne détient aucun droit d'auteur sur les revues et n'est pas responsable de leur contenu. En règle générale, les droits sont détenus par les éditeurs ou les détenteurs de droits externes. La reproduction d'images dans des publications imprimées ou en ligne ainsi que sur des canaux de médias sociaux ou des sites web n'est autorisée qu'avec l'accord préalable des détenteurs des droits. En savoir plus

Terms of use
The ETH Library is the provider of the digitised journals. It does not own any copyrights to the journals and is not responsible for their content. The rights usually lie with the publishers or the external rights holders. Publishing images in print and online publications, as well as on social media channels or websites, is only permitted with the prior consent of the rights holders. Find out more

Download PDF: 11.09.2025

ETH-Bibliothek Zürich, E-Periodica, https://www.e-periodica.ch

ALPHABETISCHES VERZEICHNIS DER INSERENTEN

	Seite
Aberegg-Steiner & Cie. AG., Fliederweg 10, Bern	221
Abt Rudolf, Bauspenglerei	205
Aeschlimann Walter, Tea-Room Cécil	202
Amtsersparniskasse Burgdorf	196
Bank in Burgdorf	198
Baumgartner E., Buchdruckerei-Buchbinderei	214
Bärtschi L., Handwerkstube	203
Bärtschi Werner, Bahnhofgarage	224
Bechstein L., Photograph	194
Beutler, Flückiger & Cie., Bedachungs- und Asphaltgeschäft	194
Bichsel Hans, Tuchgeschäft	213
Bienz Rudolf, Bauspenglerei und sanitäre Installationen	217
Blättler-Reber August, Café Emmental	210
Born Fritz, Malerei, Autospritzwerk, Schriften	203
Brönnimann Hans & Co., Treuhand- und Revisionsgesellschaft	225
Bucher & Co. AG., Woll- und Baumwollgarne	215
Dähler & Cie, Autounternehmung	224
Denz Hermann AG., Clichéanstalt, Bern	201
Derendinger Sohn Wwe. E., Ofenbau	198
Elektrizitätswerk Burgdorf	197
Emmental-Burgdorf-Thun-Bahn	207
Fankhauser Walter, Central-Garage	210
Fehlbaum & Co. AG., Mech. Strickerei	219
von Felbert Max, Versicherungen	220
Fritz Konrad, Gipser- und Malergeschäft	206
Gaswerk und Wasserversorgung, Burgdorf	207
Gazzetta Arnold, Schuhhaus	220
Gerber Friedrich, Damensalon und Parfumerie	196
Gerber L., zum Wollenhof	223
Gloor Hans, Sackfabrik	219
Gribi & Co. AG., Holzbau	216
Grosse Apotheke von Lüdy & Co.,	194
Haller F. AG., Buchdruckerei-Buchbinderei	204

Seite

Haller Otto, Buchdruckerei, Papeterie 222
Hänggi & Co. AG., Kohlen, Heizöle, Holz 219
Heiniger Geschwister, Wäscherei und Glätterei 205
Hermann P. und Ed., Handelsgärtnerei 210
Hirsbrunner J. G. & Co., GmbH., Herren- u. Damenwäschefabrik 215
Hofer Christian, Optisches Fachgeschäft 212
Hofmann Hans, Bau- und Möbelwerkstätte 200
Howald Max, Damen- und Kinderkonfektion 212
Howald & Cie., Herrenkonfektion und Massgeschäft 220
Jenzer Emil, Buchdruckerei 226
Kantonalbank von Bern, Filiale Burgdorf 195
Klötzli Ernst, Messerschmiede 195
Krähenbühl & Cie., Bauunternehmung und Kohlenhandlung . . 220
Kupferschmid Dr. W., Bücherexperte 221
Laeng F., Radio-Fachgeschäft 211
Langlois & Cie., Buch- und Kunsthandlung 213
Losinger & Cie. AG., Ingenieurbureau und Bauunternehmung . 212
Lüthi J. & Co., Schuhwaren en gros 216
Manz & Co., Färberei und chem. Waschanstalt 202
Mathys-Marti V. Frau, Apotheke 200
Mauerhofer & Co. AG., Käseexport 218
Milka-Käse AG., Käseexport 213
Nadelhofer H., Confiserie-Pâtisserie 199
Nussbaumer Konrad, Gipser- und Malergeschäft 200
Pauli A., Elektrische Unternehmungen 208
Pfister G. & Co., Tuchhandlung 221
Rieben Joh., Bäckerei-Konditorei-Tea-Room 218
Rittersaalverein Burgdorf 209
Roth & Co. AG., Käseexport 193
Rytz Walter, Zentralheizungen 222
Sammlung für Völkerkunde Burgdorf 209
Schachtler O., Ziegel- und Backsteinfabriken 202
Schafroth & Cie. AG., Streichgarnspinnerei 217
Scheidegger O., Buchdruckerei 205
Scheidegger-Tschan W., Hotel-Restaurant Krone. 211
Scheurer F., Hotel Stadthaus 223
Schmid & Cie., Leinenwebereien 192
Schoch & Cie., Bleiweiss- und Farbenfabrik 203

Schwander H., Industriebedarf 224
Schweizer & Co., ESSO-Heizöl, Oberburg 208
Schweiz. Mobiliar-Versicherungsgesellschaft, Burgdorf 208
Seiler E. AG., Eisenwarenhandlung 218
Stadtbibliothek Burgdorf 209
Stettler, Confiserie 225
Strauss E., Kaufhaus 196
Tanner Fr., Schirmspezialgeschäft 217
Typon Aktiengesellschaft für Photographische Industrie 206
Vogel M., Damen- und Herrensalon 198
Wälti & Stettler, Woll- und Baumwollgarne 206
Winzenried H. & Co., Papeterie, Bürobedarf 195
Worb & Scheitlin AG., Leinenwebereien 192
Wyss-Reber A., Sattlerei und Lederwaren 224
Wyss E. & Cie., Mercerie, Bonneterie, Quincaillerie en gros . . 214
Zbinden AG., Drogerie und Apotheke 225

INSERATEN-ANHANG

SCHMID & CIE

LEINENWEBEREIEN
IN BURGDORF UND ERISWIL

Worb & Scheitlin AG

BURGDORF

LEINENWEBEREI UND BUNTWEBEREI

GEGRÜNDET 1630

G. Roth & Co. AG. Burgdorf

gegründet 1848

Export von

LAIB- UND SCHACHTELKÄSE

KONDENSMILCH

SCHOKOLADE

Grosse Apotheke bedient rasch und zuverlässig

Altbekanntes Vertrauenshaus für sämtliche Chemikalien, Drogen und Arzneikräuter, Nähr- und Kräftigungsmittel, Mineralwasser, Mittel für Mund- und Zahnpflege, Hautpflege, Spirituosen und chem.-techn. Artikel

Beutler, Flückiger & Cie. Burgdorf

Bedachungs- und Asphaltgeschäft
Hammerweg 5, Telephon 2 22 21

Ausführung sämtlicher Steil- und Flachbedachungen
Gussasphaltbeläge und Isolierungen aller Art
Reparaturen, Asphaltkegelbahnen, Holzklötzliböden

Kostenvoranschläge unverbindlich und gratis

L. Bechstein, Burgdorf

Friedeggstrasse 5 Telephon 2 26 65

Atelier für Bildnis-Photographie
Vergrösserungen und
Reproduktionen nach jedem Bild

Messerschmiede Klötzli Burgdorf

Das Geschäft mit Tradition
bekannt für Qualitätsware!

Kantonalbank von Bern

Filiale Burgdorf

Staatsgarantie

Wir empfehlen uns für die Aufbewahrung
und Verwaltung Ihrer Wertschriften und die
Vermietung diebes- u. feuersicherer Tresor-
fächer

H. Winzenried & Co. Burgdorf

Papeterie . Buchhandlung . Bürobedarf
Büromöbel . Büromaschinen
Lichtpausanstalt . Vervielfältigungsbüro

Kaufhaus STRAUSS Burgdorf

Immer vorteilhaft für jedermann

Amtsersparniskasse Burgdorf

Gegründet 1834 Telephon (034) 2 30 88

Wir beraten Sie gerne in allen finanziellen Angelegenheiten

Mit höflicher Empfehlung
Die Verwaltung

Der gepflegte Damen- und Herrenservice aus dem Salon

F. Gerber Schmiedengasse 18 Telephon 2 29 31

Parfumerie . Brosserie . Savonnerie

Elektrizitätswerk Burgdorf

Um wertvolle Lebensmittel vor dem Verderb zu bewahren wurde im Kriegsjahr 1941 eine

ELEKTRISCHE DÖRRANLAGE

für Obst und Gemüse erstellt

Gedörrt wurden:

1941	=	34 299 kg	1948	=	33 843 kg
1942	=	79 820 kg	1949	=	12 241 kg
1943	=	82 000 kg	1950	=	52 637 kg
1944	=	119 490 kg	1951	=	25 585 kg
1945	=	59 184 kg	1952	=	21 819 kg
1946	=	66 363 kg	1953	=	25 950 kg
1947	=	21 320 kg			

Coiffure Vogel
Burgdorf

Damen- und Herren-Salon

Das Geschäft
für gute Dauerwellen

Lyssachstrasse 17 Haus Konditorei Steiner Telephon 2 28 11

Bank in Burgdorf

mit Filiale in Hasle-Rüegsau

Aktienkapital Fr. 1 000 000.-
Offene Reserven Fr. 1 068 000.-

Wir halten uns zur Besorgung aller
Bankgeschäfte höflich empfohlen

Wwe. E. Derendinger Sohn

Telephon 2 27 84 BURGDORF Lyssachstrasse 36

Ofenbau, Cheminée
Spezialgeschäft für Wand- und Bodenbeläge

CONFISERIE NADELHOFER

Pâtisserie Glacerie Tea Room

Maison fondée en 1905

BURGDORF

Kirchbühl 7 Telephon (034) 2 21 91

Hans Hofmann Burgdorf Bernstrasse 20/22
Telephon 2 35 02

Bauschreinerei- und Möbelwerkstätten. Vertrauensfirma für gediegene handw. Arbeiten, Möbel in allen Stilarten, feiner Innenausbau, Bureaumöbel, Fensterfabrik

GIPSER- UND MALERMEISTER

Konrad Nussbaumer Burgdorf

Telephon (034) 2 25 76

empfielt sich höflich
für sämtliche Gipser- und Malerarbeiten

Spezialausführungen von
Pavatex- und Fasarit-Decken- und Wandbehandlungen

Kirchbühl-Apotheke V. Mathys-Marti Kirchbühl 4
Telephon 2 30 42

Drogen, Chemikalien, in- und ausländische pharmazentische Spezialitäten. Mineralwasser, Toilettenartikel, Kindermehle, Stärkungsmittel

WER
CLICHÉS BRAUCHT

KENNT
DENZ!

HERM. DENZ AG. CLICHÉS . BERN
TELEPHON (031) 51151

O. Schachtler, Burgdorf Ziegel und Backsteinfabriken
Telephon (034) 2 21 17

Spezialitäten: Zellton-Platten / Wabensteine / Deckensteine / Isoliersteine
Perretplatten / Drainröhren / Pfannenziegel / Muldenziegel
und Flachfalzziegel / Verblendsteine

Das Vertrauenshaus für die sorgfältige chemische Reinigung

MANZ & CO. BURGDORF

Färberei und chem. Reinigung

Betrieb: Oberburgstrasse Telephon 2 22 40
Filiale: Mühlegasse 18 Telephon 2 25 12

Färbt / reinigt / bügelt RECOLOR

Ein feines Dessert aus der Confiserie

CÉCIL

Spezialitäten:
Gsteigerli / Cécil / Ananastorten / Pralinés / Div. Rahmplatten
Mit höflicher Empfehlung: W. Aeschlimann, Telephon 2 22 19

Fritz Born MALERGESCHÄFT / SPRITZWERK
Polieregasse 7 a Tel. 2 26 80

Neubauten Spezialanstriche Auto, Maschinen
Renovationen Tapeziererarbeiten Schriften, Reklamen

Eigene Sandstrahl-Anlage zum Entrosten, Reinigen, Mattieren

Schoch & Cie Burgdorf

BLEIWEISS-, FARBEN- UND FIRNISFABRIK

Gegründet 1835

Handwerkstube Burgdorf

Das führende Geschäft für Handgewebe und Kunstgewerbe

Schmiedengasse 9 L. Bärtschi Telephon 2 15 57

BUCHDRUCKEREI F. HALLER

ZUM GUTENBERG AG

Vormals S. Haller . Gegründet 1879
Friedeggstrasse 4 . Tel. (034) 2 30 37

DRUCKSACHEN

für Industrie, Handel und Gewerbe, Behörden, Vereine und Familie, in zweckmässiger, sorgfältiger Ausführung

BUCHBINDEREI

Schöne Bucheinbände
Geschmackvolle Einrahmungen

Rudolf Abt Bauspenglerei

Neuzeitliche
Waschkücheneinrichtungen
Sanitäre Installationen
Blitzschutzanlagen

Telephon (034) 2 23 44

Otto Scheidegger
Buchdruckerei Burgdorf Tel. 2 30 73

Wäscherei und Glätterei Heiniger

Obere Kirchbergstrasse 8 b Telephon 2 19 70

Bedient prompt, sauber und rasch

Wälti & Stettler Burgdorf
Woll- und Baumwollgarne en gros

Trio-Wolle für schöne Handarbeiten
Erhältlich in den führenden Spezialgeschäften

typon

Röntgenfilme Zahnröntgenfilme
Elektrokardiographenpapiere
Reproduktionsfilme für die graphische Industrie
Photokopierpapiere
geniessen Weltruf!

TYPON
Aktiengesellschaft für photographische Industrie
Burgdorf Telephon (034) 2 13 24

Neubauten
Renovationen
Edelputze
Plastiken
Tapeten
Pavatexplatten

Konrad FRITZ
GIPSEREI MALEREI
Telephon 2 22 07
Seit über 100 Jahren

GAS- UND WASSERWERK
BURGDORF

Gasanlagen zum Kochen und Heizen,
für Warmwasser und Industrieanlagen
Sanitäre Anlagen

Koksfabrikation und -Verkauf
Telephon 2 27 01

EMMENTAL-BURGDORF-THUN-
BAHN

Kürzeste und billigste Verbindung mit

Berner und Solothurner Jura
Luzern und weiter und dem Berner Oberland

Modernes Wagenmaterial

Sesselbahn Oberdorf-Weissenstein

ESSO-HEIZÖL hat sich bewährt!
Mit ESSO-HEIZÖL keine Heizungssorgen mehr!

Nur in amtlich geeichten Tanks lieferbar durch

ESSO STANDARD-Dépôt

SCHWEIZER & CO., Oberburg Telephon (034) 2 30 64

SCHWEIZERISCHE MOBILIAR

VERSICHERUNGSGESELLSCHAFT

Älteste schweizerische Versicherungs-Gesellschaft
Genossenschaft gegründet auf Gegenseitigkeit 1826

Versicherungen gegen Feuer- und Explosionsschaden, Einbruchdiebstahl, Glasbruch, Wasserleitungsschaden, Motorfahrzeug- und Fahrraddiebstahl. Einzel- und kombinierte Policen. Betriebsunterbrechungs-Versicherung für industrielle Betriebe. Versicherung gegen einfachen Diebstahl oder Reise-Diebstahl.

Kirchbühl 16 Bezirksagentur Burgdorf Telephon 2 23 26

Ausführungen aller Licht-, Kraft-, Wärme- und Telephoninstallationen. Konzessionär der Bern. Kraftwerke AG., der Elektra Fraubrunnen, der Stadt Burgdorf und der eidg. Telephonverwaltung (Konzession A). Das Vertrauenshaus für sämtliche elektrischen Haushaltapparate und Maschinen

A. PAULI

Elektr. Unternehmungen Burgdorf
Staldenstrasse 3 Tel. (034) 2 35 33

DIE HISTORISCHE SAMMLUNG DES RITTERSAALVEREINS BURGDORF

enthält reichhaltiges Kulturgut aus allen Epochen der Vergangenheit unserer Gegend. Gegenwärtig im Museum prächtige Gemäldeausstellung aus den Familien Maritz und Schnell, zudem Sonderausstellung von über 100 bemalten und geschliffenen Scheiben. Wir sind jederzeit dankbar für Zuwendungen aller Art. / Das Museum ist das ganze Jahr, der Rittersaal nur von April bis Oktober geöffnet.

Für die Rittersaalkommission Der Präsident Dr. A. Roth
Der Sekretär Chr. Widmer

DIE STADTBIBLIOTHEK BURGDORF

bittet Freunde und Gönner um Unterstützung ihrer Bestrebungen. Sie ersucht um Zuwendungen von Hand- und Druckschriften und Bildnissen (auch Photographien), die sich auf Burgdorf, Burgdorfer Persönlichkeiten, Vereine, Feste und Anlässe beziehen. Willkommen sind auch Bücher, Broschüren und Berichte aller Art, die unsere Bücherbestände oft in wertvoller Weise ergänzen. Alle Zuwendungen werden gerne abgeholt. Tel. 2 17 01

Für die Stadtbibliothek R. Bigler, Bibliothekar, Telephon 2 26 58

SAMMLUNG FÜR VÖLKERKUNDE

Am 2. Mai 1949 jährte sich zum 40. Mal der Tag, an dem die von *Henri Schiffmann* dem Gymnasium vermachte ethnographische Sammlung dem Publikum zugänglich wurde. Dank der liebevollen Betreuung durch den langjährigen ersten Konservator, Dr. Arnold Kordt († 1939), sowie dem nie versagenden Verständnis der Behörden und Gönner, besitzt Burgdorf heute eine völkerkundliche Sammlung, die ihm schon von vielen in- und ausländischen Fachleuten hohes Lob eingebracht hat. Wollen nicht auch Sie wieder einmal einen Gang durch die zwei modern ausgestatteten Säle unternehmen? Sie sind am 1. und 3. Sonntag eines jeden Monats von 10 bis 12 Uhr unentgeltlich, in der übrigen Zeit (auch werktags) gegen ein bescheidenes Eintrittsgeld offen.

Für die Ethnographische Kommission Der Präsident A. Langlois
Der Konservator Dr. M. Stein

Billiger und komfortabler als mit dem **2 PS-CITROËN**

fahren Sie mit keinem andern Automobil. Er ist dazu vielseitig, robust und anspruchslos.

	Preis	Fr. 4490.—
	Steuern pro Jahr nur noch	Fr. 114.—
Verlangen Sie Vorführung	Versicherung	Fr. 260.—
vom Vertreter	Also gleichviel wie ein Motorrad.	

W. FANKHAUSER, Centralgarage Burgdorf Telephon 2 34 06

24 Jahre

CAFÉ EMMENTAL BURGDORF

Wir freuen uns, unsere Gäste in der heimeligen Gaststätte begrüssen zu dürfen

Bekannt für gute Getränke und reichhaltige Speisekarte

Mit höflicher Empfehlung *Familie A. Blättler-Reber*

Blumen bereiten Freude und bringen Trost

P. & E. HERMANN Gärtnerei und Blumengeschäft

Arrangements, Topfpflanzen / Neugestaltung und Unterhalt Ihres Gartens

Radio Laeng

Burgdorf Tel. (034) 2 22 17

Das führende Spezialgeschäft für Radio, Grammo und Fernsehen
Komplette Radioanlagen / Schallplatten / Auto-Radio / Radio-Einzelteile / Reparaturen aller Fabrikate / Musik-, Verstärker-, Mikrophon- und Uebertragungs-Anlagen

Hotel-Restaurant Krone Burgdorf

RASCH GUT PREISWERT

Bestens empfiehlt sich W. Scheidegger-Tschan, Tel. 2 34 44

Hofer
BURGDORF
Hohengasse 5

Das Fachgeschäft für moderne Brillenoptik

Bifokal-Gläser
Feldstecher Barometer
Mikroskope

LOSINGER

Ingenieurbureau
und Bauunternehmung

LOSINGER

LOSINGER & CO. AG. BURGDORF

Strassenbau, Pflästerungen und Beläge
Tiefbauarbeiten, Tunnel-, Brücken- und Bahnbauten
Kanalisationen, Meliorationen

Caisson-Arbeiten, Fundationen und Pfählungen, Tiefbohrungen
sämtl. Baggerarbeiten, Bauleitungen und Expertisen

Ausführung aller einschlägigen Projektierungsarbeiten

Max Howald
Kronenplatz Burgdorf

Das Spezialgeschäft
für gute
Damen- und
Kinderkonfektion

MILKA KÄSE A.G. BURGDORF
HANDELSFIRMA DES SCHWEIZ. MILCHKÄUFER-VERBANDES

Export von: Emmentaler, Greyerzer und Sbrinz

Auch die frühern Jahrgänge des

BURGDORFER JAHRBUCHES

können wir, solange Vorrat, noch abgeben. Sie enthalten zahlreiche, für jeden Freund der Heimatkunde interessante, meist illustrierte Aufsätze. / Beim Bezug von mindestens 10 Jahrgängen auf einmal, wird ein Rabatt von 10 % gewährt. Bis jetzt liegen 21 Jahrgänge (1934 bis 1954) vor.

Kommissionsverlag

LANGLOIS & CIE. BURGDORF

BICHSEL

TEXTILHAUS Hohengasse 9/11
Im ganzen Amt für Qualität bekannt

Damenkonfektion
Stoffe
Wäsche
Aussteuern
Vorhänge

DRUCKSACHEN

sind Vertrauenssache

Ihre Mühe und Ihr Aufwand rechtfertigen sich nur dann, wenn das Ansehen Ihrer Firma und der Wert Ihrer Waren in jeder Drucksache, die Ihr Haus verlässt, zum Ausdruck kommen. Dies zu leisten ist unser Stolz, darum schenken Sie unserer Buchdruckerei Ihr Vertrauen. Wir versichern Sie einer gediegenen Ausführung Ihrer geschätzten Aufträge innert kürzester Frist.

E. BAUMGARTNER BURGDORF

Buchdruckerei / Buchbinderei Telephon 034 / 2 16 13

E. WYSS & CIE. BURGDORF

Geschäftsgründung 1870

Engroshandel in Mercerie, Quincaillerie,
Bonneterie und Wollgarnen

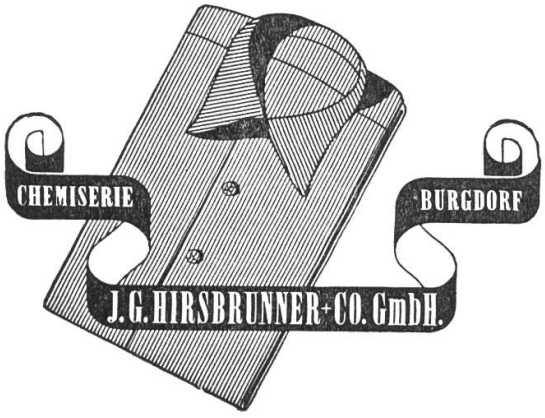

HERREN- u. DAMENWÄSCHEFABRIK GEGR. 1880

Hemden — Kragen — Manchetten — Einsätze

Spezialitäten:

Herrenhemden nach Mass in nur Ia Qualität und in jeder Ausführung.
Leib-, Tisch-, Küchen- und Bettwäsche, Unterkleider, Wolldecken.

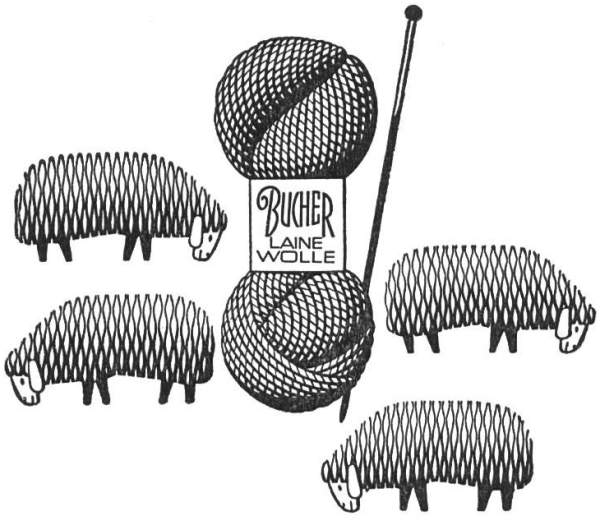

BUCHER-WOLLE EIN QUALITÄTSBEGRIFF!

Verlangen Sie beim Einkauf bitte ausdrücklich BUCHER-WOLLE

BUCHER & CO. AG. BURGDORF

JLCO-Schuhe

sitzen

besser!

Sie allein bieten Mehrwerte wie JLCO fix
MIROPED
SANITIZED

J. Lüthi & Co., Burgdorf

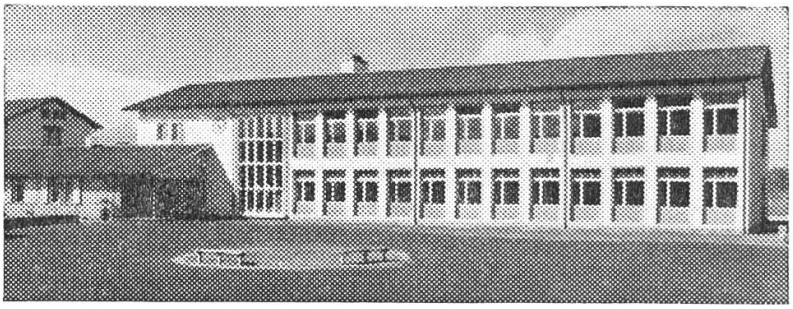

Schulhaus Neumatt
Klassenzimmerfenster

Architekten
H. Müller und M. Schio, Burgdorf

LICHT, LUFT UND SONNE
DURCH GRIBIFENSTER

GRIBI & CO. AG. BURGDORF
Gross-Schreinerei, Fensterfabrik, Holzbau

SCHIRM-TANNER

Rütschelengasse Burgdorf

Das führende Spezialgeschäft

Eigene Fabrikation

SCHAFROTH & CIE. AG.

Streichgarnspinnerei Weberei Färberei und Appretur

Woll-, Kamelhaar- und Reisedecken Damenwollstoffe Wollgarne

Strickgarne

Verkauf nur an Wiederverkäufer

RUD. BIENZ

Telephon 2 23 01

Bauspenglerei und sanitäre Installationen

Bade- und Waschkücheneinrichtungen

Klosett- und Pissoiranlagen

Warmwasserversorgungen jeglicher Art / Gasherde

SEILER

Werkzeuge Beschläge Haushaltartikel

E. SEILER AG. BURGDORF

Kronenplatz

MAUERHOFER & CO. AG. BURGDORF

Gegründet 1772

Export von

Emmentaler- Greyerzer- u. Sbrinzkäse

sowie *Schachtelkäse,* Marken:

LE BON SUISSE / MELCHTAL

Joh. Rieben Burgdorf

FEINBÄCKEREI
CONFISERIE

CAFÉ
TEA-ROOM

Bahnhofplatz,
Tel. 22495 / 22496

Grosshandel in gebrauchten Säcken
Neue und gebrauchte Säcke aus Jute
Mech. Sackflickerei
Fausthandschuhe, Juteschürzen

SACKFABRIK BURGDORF

Telephon 2 25 45

FEHLBAUM & CO. AG. BURGDORF

Strickwarenfabrik

Hänggi + Co A.-G.

KOHLEN - HEIZÖL - HOLZ
Automatischer Kohlenbrenner «SPITFIRE»

Burgdorf-Oberburg

Telephon 2 28 50

HEIZÖL
KOHLEN

BURGDORF

Krähenbühl & Cie

SCHUHHAUS

A. Gazzetta

Burgdorf, Friedeggstrasse 2

Das Vertrauenshaus für Qualitätsware

Telephon 2 21 66

Seit vier Generationen gute Qualität und vorteilhafte Preise

Howald + Cie.
BURGDORF
AN DER BAHNHOFSTRASSE

Herrenbekleidung
Damen- und Herrenstoffe
Aussteuern

Tel. (034) 2 30 43
Gegründet 1858

MAX VON FELBERT

Versicherungen

Burgdorf Kirchbühl 6
Telephon 2 19 12

ZÜRICH Unfall

HELVETIA ST. GALLEN
VITA

DR. W. KUPFERSCHMID

Bücherexperte VSB
Burgdorf Telephon 2 26 32

CLICHÉS, GALVANOS UND STEREOS

in bewährter

-Qualität

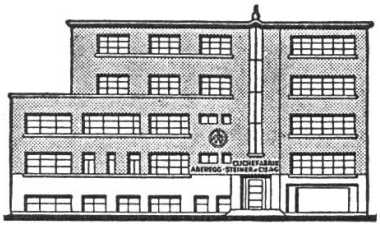

ABEREGG-STEINER & CIE. AG.
Bern Fliederweg 10 Tel. (031) 5 48 55

G. Pfister & CO
Burgdorf

Vorteilhaft für
Kleiderstoffe
Aussteuern
Bonneterie
Mercerie

Günstige Preise für gute Qualität

Heizungen jeder Art für feste und flüssige Brennstoffe

Ölfeuerung bewährter Systeme

Lüftungs- und Klima-Anlagen

RYTZ

BURGDORF OBERBURGSTRASSE 24a

TELEPHON (034) 21185

OTTO HALLER

Pestalozzistrasse 60

Telephon 22805

BURGDORF

Einrahmungs- und Bildergeschäft
Papeterie und Papierhandlung
Drucksachen - Vervielfältigungen

HOTEL U. RESTAURANT
STADTHAUS BURGDORF

Das zentral gelegene Haus für Sitzungen und Konferenzen.
Moderne Räumlichkeiten für 10-150 Personen.
Verlangen Sie unseren Prospekt und Menüvorschläge.

F. Scheurer Tel. (034) 2 35 55

Das Schmuckkästchen im Bernerland

BRODERIEN tramés

wie Gobelin-, Kissen-, Hocker-, Stuhl-, Fauteuil-, Wandbehänge
sind Arbeiten von bleibendem Wert.

Gerne berate ich Sie über Stil und Technik der Gobelin-Arbeiten

WOLLENHOF FRAU L. GERBER
Burgdorf, Hofstatt 6 Telephon 2 12 23

HANS SCHWANDER

Industrie-Bedarf Burgdorf

Spezialgeschäft für Asbest, Isoliermaterialien, Stopfbüchsenpackungen, Treibriemen, Schläuche, Dichtungsplatten und -ringe.

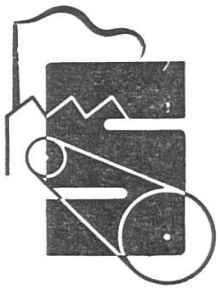

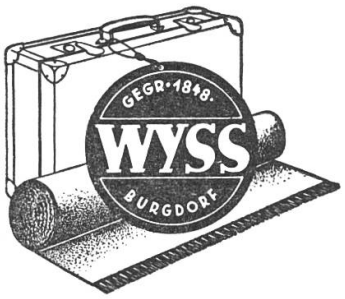

A. WYSS-REBER

Sattlerei Schmiedengasse

Gegründet 1848

Altbekanntes, gut assortiertes Fachgeschäft für feine Lederwaren und Reiseartikel

Revisionen
Reparaturen Ersatzteile
Scintilla-Service
Abschleppdienst
Landrover-Vertretung

FORD

Telephon 2 26 55

BAHNHOF-GARAGE Bärtschi BURGDORF

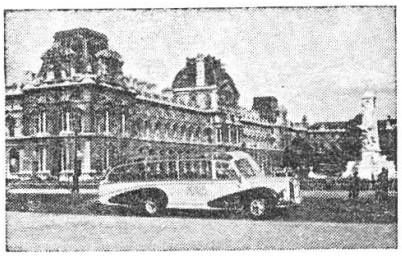

Ferienreisen im In- und Ausland
Vereinsausflüge
Hochzeitsfahrten
Taxis
Familienausflüge
Schulreisen

Umzüge
Fuhren aller Art (Kipper usw.)
Verlangen Sie unsere Vorschläge und Offerten

DÄHLER & CO., BURGDORF *Telephon (034) 2 26 17*

Seit 1897 — Qualität — preiswert!

Hohengasse, Tel. 2 33 60

Obere Bahnhofstrasse
Tel. 2 22 72

BAHNHOF-APOTHEKE · BURGDORFER-DROGERIE
Zbinden AG
Burgdorf

H. BRÖNNIMANN & CO.

Treuhand- und Revisionsgesellschaft
Burgdorf Grünaustrasse 21 Tel. (034) 2 29 22

Das Vertrauenshaus für die Privatwirtschaft in:

BUCHFÜHRUNG KALKULATION
ORGANISATION
STEUERSCHUTZ REVISION

Buchdruckerei E. Jenzer
Burgdorf

KIRCHBÜHL 18 TELEPHON 21607