Zeitschrift: Burgdorfer Jahrbuch
Herausgeber: Verein Burgdorfer Jahrbuch
Band: 12 (1945)

Werbung

Nutzungsbedingungen
Die ETH-Bibliothek ist die Anbieterin der digitalisierten Zeitschriften auf E-Periodica. Sie besitzt keine Urheberrechte an den Zeitschriften und ist nicht verantwortlich für deren Inhalte. Die Rechte liegen in der Regel bei den Herausgebern beziehungsweise den externen Rechteinhabern. Das Veröffentlichen von Bildern in Print- und Online-Publikationen sowie auf Social Media-Kanälen oder Webseiten ist nur mit vorheriger Genehmigung der Rechteinhaber erlaubt. Mehr erfahren

Conditions d'utilisation
L'ETH Library est le fournisseur des revues numérisées. Elle ne détient aucun droit d'auteur sur les revues et n'est pas responsable de leur contenu. En règle générale, les droits sont détenus par les éditeurs ou les détenteurs de droits externes. La reproduction d'images dans des publications imprimées ou en ligne ainsi que sur des canaux de médias sociaux ou des sites web n'est autorisée qu'avec l'accord préalable des détenteurs des droits. En savoir plus

Terms of use
The ETH Library is the provider of the digitised journals. It does not own any copyrights to the journals and is not responsible for their content. The rights usually lie with the publishers or the external rights holders. Publishing images in print and online publications, as well as on social media channels or websites, is only permitted with the prior consent of the rights holders. Find out more

Download PDF: 16.12.2025

ETH-Bibliothek Zürich, E-Periodica, https://www.e-periodica.ch

SCHMID & CIE

LEINENWEBEREIEN

IN BURGDORF UND ERISWIL

Seit Gründung 1750

stets im gleichen Familienbesitz

LEINENWEBEREI

WORB & SCHEITLIN AG.

BURGDORF

Eigenes Konfektionsatelier

Eigene Bleicherei

Gegründet 1630

RYTZ HEIZUNGEN

Raum-, Industrie- und Heißwasserheizungen
Oel-, Kohlen- und Holzfeuerungen . Elektro-
Kesselanlagen . Lüftungs- und Trockenanlagen

Kirchbühl 20 . Tel. 11 85

CLICHES
für alle Zwecke
ABEREGG-STEINER & CIE. AG. BERN
Tel. 5 48 55
Geschäftsstelle Zürich Tel. 32 50 60

Confiserie F. Stettler-Wyß
Burgdorf
Schmiedengasse 10
Telephon 96

Alkoholfreier Teeraum

empfiehlt sich bestens

Große Apotheke

altbekanntes Vertrauenshaus für sämtl. Chemikalien
Drogen, Arzneikräuter, Nähr- und Kräftigungsmittel
Mineralwasser, Mittel für Mund-, Zahn- und Hautpflege, Spirituosen und chem.-techn. Artikel, bedient

rasch und zuverlässig

H. NADELHOFER

CONFISEUR . PATISSIER . GLACIER
TEA-ROOM DE PREMIER ORDRE
SPÉCIALITÉS DE LA MAISON:
BURGDORFERLI . HAWAII . PRALINÉS

Herren-, Damen- und Kinderartikel
Lederwaren, Spielwaren

Gute Ware noch zu vorteilhaften Preisen

G. Pfister
ZUM STADTHAUS BURGDORF

Kleiderstoffe Aussteuern Bonneterie Mercerie Tel. 3 25

Fehlbaum

FEHLBAUM & Co. AG.

STRICKWARENFABRIK

BURGDORF

Käse-Export

Mauerhofer & Co. AG.
Burgdorf

Gegründet 1750

MILKA

KÄSE A.G. BURGDORF

Handelsfirma des Schweiz. Milchkäuferverbandes

Export *von* *Emmentaler Greyerzer und Sbrinz*

Emmental - Burgdorf - Thun - Bahn

Kürzeste und billigste Verbindungen mit

Berner und

Solothurner Jura

Luzern und weiter

Modernes Wagenmaterial **und dem Berner Oberland**

Casino-Theater Burgdorf

Jeden Donnerstag Gastspiel des Städtebundtheaters *Oper*

Direktion: Leo Delsen *Operette*

Vorverkauf: Papeterie Gribi Telephon 4 62 *Schauspiel*

L. Bechstein Burgdorf

Friedeggstraße 5

Atelier für Bildnis-Photographie
Vergrößerungen und Reproduktionen
nach jedem Bild

E. Aeschlimann-Meister

Inhaber: **Beutler, Flückiger & Cie.**

Burgdorf Hammerweg 5
Telephon 2 21

Ausführung sämtlicher Steil- und Flachbedachungen, Gußasphaltbeläge und Isolierungen aller Art, sowie Reparaturen

Kostenvoranschläge unverbindlich und gratis

Tuchhandlung

Hans Bichsel

Burgdorf

Stoffe
Wäsche
Aussteuern
Vorhänge

Buchdruckerei

Haller AG Burgdorf

Bahnhofstraße / Friedeggstraße 4
Telephon 37
Gegründet 1879

Ausführung jeder Buchdruckarbeit

Druck des «Anzeiger»
von Burgdorf und Umgebung seit 1879
Verlag des «Burgdorfer Tagblatt»
(Berner Volksfreund) seit 1921

Buchbinderei Einrahmungsgeschäft

Friedeggstraße 6

Die anno 1834 gegründete

Amtsersparniskasse Burgdorf

übernimmt

1. Hypotheken bis zu 2/3 der Grundsteuerschatzung auf bernisches Grundpfand *provisionsfrei*

Die **Sparhefte** und **Obligationen** der Kasse sind keinen Kursschwankungen unterworfene Kapitalanlagen mit erstklassiger Sicherheit

Reserven Fr. 4 600 000.—

Mit höflicher Empfehlung
Die Verwaltung

SCHOCH & CIE

BURGDORF

Bleiweiß-, Farben- und Firnisfabrik

Gegründet 1835

Drucker Schwärze

hat im Volksmund keinen guten Namen: sie schluckt alles .... sie lügt wie gedruckt .... sie ist das Heil und die Pest unserer Tage .... Wir wissen aber auch, daß die Buchdruckerkunst seit ihrer Erfindung Meisterwerke von unschätzbaren Werten geschaffen hat.

Auch heute noch, oder heute erst recht, bedienen wir uns der « Macht der Presse ». Wenn Sie den Druck von Büchern, Broschüren, Berichten, Prospekten usw. zu vergeben haben, erinnern Sie sich bitte, daß wir der Pflege guter Drucksachen besondere Aufmerksamkeit schenken.

BAUMGARTNER Druck BURGDORF

Buchdruckerei - Buchbinderei - Wynigenstraße 19 - Telephon 159

Wwe. E. Derendinger Sohn *Burgdorf*
Lyßachstraße 36
Telephon 7 84

Ofenbau
Spezialgeschäft für Wand- und Bodenbeläge

Sinn für heimatliche Kultur und Geschichte

suchen die Historischen Sammlungen des Rittersaalvereins zu pflegen und empfehlen sich dem Wohlwollen der Burgdorfer Heimatfreunde von nah und fern. Wir sind stets dankbar für Zuwendungen von guterhaltenen Zeugen aus dem Leben und Denken vergangener Zeiten, sowie für Beiträge an die beträchtlichen Unterhaltungskosten. Mitgliederbeiträge Fr. 5.— und 3.—.

Für die Historischen Sammlungen des Rittersaalvereins:
Der Präsident: R. Bigler, Tel. 6 58 *Der Sekretär: Fr. Wenger*

Die Stadtbibliothek Burgdorf *Telephon 6 58*

bittet Freunde und Gönner um Unterstützung ihrer Bestrebungen. Sie ersucht um Zuwendungen von Hand- und Druckschriften und Bildnissen (auch Photographien), die sich auf Burgdorf, Burgdorfer Persönlichkeiten, Vereine, Feste und Anlässe beziehen. Willkommen sind auch Bücher, Broschüren und Berichte aller Art, die unsere Bücherbestände oft in wertvoller Weise ergänzen.

Papier peint Galban Tapeten
lichtecht waschbar
lavable inaltérable

Die preiswerte
Qualitätstapete
hergestellt von der

AG. für Papierindustrie
Burgdorf

Beständig liefert der

Elektro-Boiler mit Schnellaufheizung

jede beliebig gewünschte Menge Heißwasser

Beratung durch das

EWB Elektrizitätswerk Burgdorf

Bahnhof-
Apotheke
und
Burgdorfer
Drogerie

Zbinden AG

die vorteilhafte Bezugsquelle!

G. Roth & Co. AG. Burgdorf

Käse-Export Gegründet 1848

Seit einem Jahrhundert der Begriff für sorgfältige Bedienung mit Schweizerkäse in der ganzen Welt

Heute zudem
Import und Großhandel in

Bienenhonig
Punktfreiem Kunsthonig
Punktfreien Obstkonzentraten
Trockenfrüchten jeder Art

A. Wyß-Reber

Sattlerei
Schmiedengasse
Gegründet 1848

Altbekanntes, gut assortiertes Fachgeschäft
für feine Lederwaren und Reiseartikel

LINOLEUM- U. TEPPICHHAUS
HOFFMANN
BEIM BAHNHOF Burgdorf

Bucher & Cie. AG. Burgdorf

Gegründet 1843

WOLL- UND BAUMWOLLGARNE · LAINES ET COTONS
BCB

Fabrikation und Handel
in Woll- und Baumwollstrickgarnen

Max Howald

Kronenplatz Burgdorf

Damen- und Kinderkonfektion
Damenstoffe Maß-Atelier

Hofer
BURGDORF
Optisches Spezialgeschäft

Spezialgeschäft für

moderne Brillen-Optik

ZEISS-Ablage

Feldstecher Barometer Mikroskope etc.

BANK IN BURGDORF

MIT FILIALE IN HASLE-RÜEGSAU

Wir empfehlen uns zur Besorgung aller Bankgeschäfte

KAUFHAUS

STRAUSS

BURGDORF

IMMER VORTEILHAFT
FÜR JEDERMANN

SCHUHHAUS

Für jeden Bedarf das Passende

A. Gazzetta

BURGDORF · FRIEDEGGSTR. 2

TEL. 166

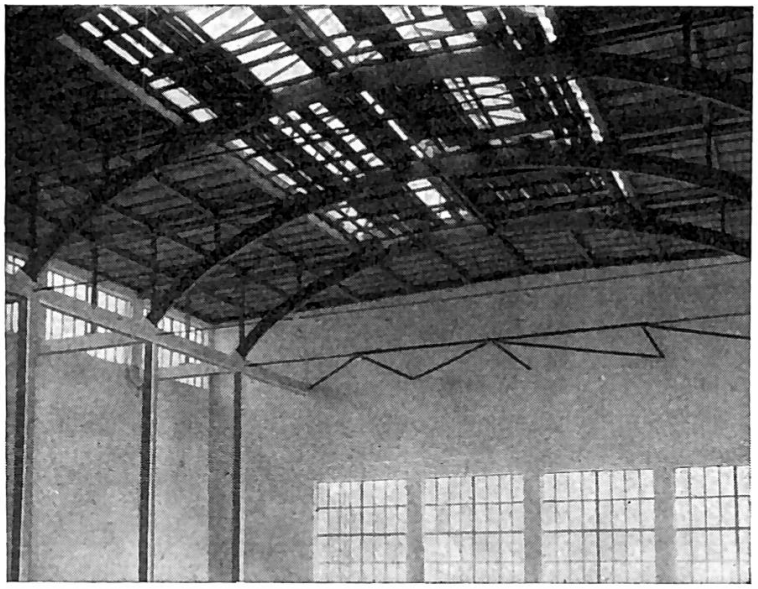

Hetzerbinder zum neuen Raffineriegebäude der Zuckerfabrik Aarberg, erstellt 1943/44

Gribi & Co. AG. Burgdorf

Fenster, Türen, moderner Innenausbau, neuzeitliche Holzkonstruktionen, Hetzerbau

Das Vertrauenshaus für die gute Uhr,
den gediegenen Schmuck
in Gold und Silber
und das vornehme Tafelgerät

W. von Gunten

UHREN · BIJOUTERIE · OPTIK

BURGDORF

Nachf. von Ulr. Aeschlimann
in Burgdorf, Schmiedengasse 6

Der fachmännische Rat und die
große Auswahl werden auch Sie
befriedigen

Ein gutes z'Vieri im Tea-Room der Bäckerei-Konditorei

R. Stadler

Kirchbühl 13 Burgdorf
Telefon 27

SCHWEIZERISCHE
Mobiliar-Versicherungs-Gesellschaft

Aelteste schweiz. Versicherungsgesellschaft. Genossenschaft gegr. auf Gegenseitigkeit 1826

Versicherungen gegen
Feuer- und Explosionsschaden, Einbruchdiebstahl, Glasbruch, Wasserleitungsschaden, Motorfahrzeug- und Fahrrad-Diebstahl. Einzel- und kombinierte Policen. Betriebsunterbrechungs-Versicherung für industrielle und gewerbliche Betriebe.

Bezirksagentur Burgdorf
Kirchbühl 16, Telephon 3 26

Burkhardt & Cie.
Burgdorf

Carosserie-
Kipper- und
Anhängerbau

Spezialisiert für alle Carosserie-Arbeiten und für die Fabrikation von Auto-Kippern und Auto-Anhängern

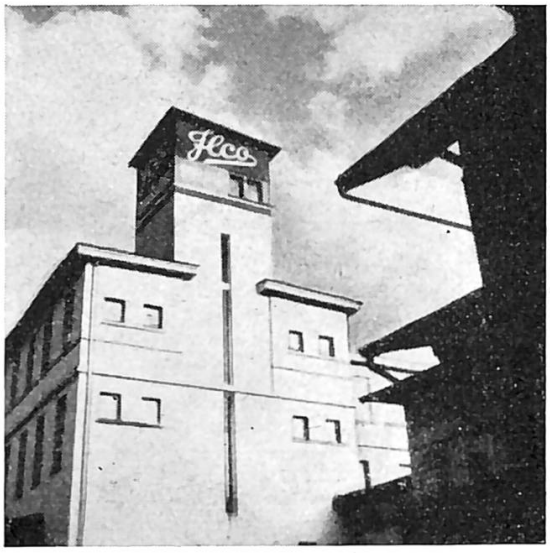

Ein gesundes Unternehmen muss sich dauernd entwickeln.
3 Neubauten aus den Jahren 1928, 1930 und 1942.

In eigenen Fußstapfen...

Unsern Vätern schon war das Geschäftshaus der Firma J. Lüthi & Co. an der Lyssachstrasse bekannt.

In 50 Jahren fleissiger Arbeit von Leitung und Personal hat es sich zu einem Unternehmen von Bedeutung entwickelt. Seine Organisation erstreckt sich über die ganze Schweiz. Es beschäftigt heute über 130 Angestellte und Arbeiter.

Von hier stammt der rasch bekannt gewordene **ILCO-fix** Schuh mit plastischer Innensohle in dem man im wahren Sinn des Wortes in seinen «eigenen Fusstapfen» geht. Ein Unternehmen, das sich derart entwickelt, bildet eine starke Stütze des Allgemeinwohles; es hat nicht unwesentlichen Anteil an der wirtschaftlichen Entwicklung seiner Vaterstadt.

Fortschrittlicher und fachmännischer Kundenservice bringt den Schuhhändler vorwärts. ILCO-fix Kunde beim Fussabdruck nehmen.

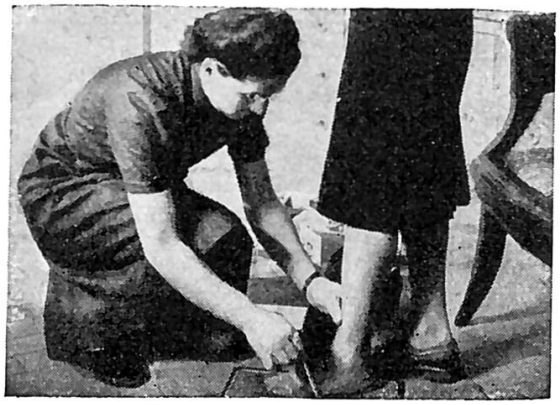

Arbeit in der Fix-Abteilung: Einbau der Fix-Fundamente.

Tadellose Organisation des Lagers ist für rasche Bedienung erforderlich.

Fakturistin.

E. Klötzli Burgdorf Unterstadt

Messerschmiede und Feinschleiferei

Gegründet 1846

Tafel-, Dessert-, Obst-, Tranchier- und Taschenmesser in rostfreiem Stahl
Versilberte und rostfreie Bestecke

Kantonalbank von Bern

KANTONALBANK VON BERN 1834

FILIALE BURGDORF

Wir empfehlen uns für die **Besorgung aller Bankgeschäfte** und sind zu mündlicher und schriftlicher Auskunft stets gerne bereit

Kredite - Darlehen - Hypotheken - Wechsel - Geldanlagen - An- und Verkauf von Wertschriften - Vermögensverwaltung - Tresor

Max von Felbert

Burgdorf Kirchbühl 6 Telephon 186

Versicherungen

VITA

„ZÜRICH" Unfall

HELVETIA ST. GALLEN

Haushaltungsartikel
Küchenmaschinen
Eisenwaren

vorteilhaft bei

Hans Frey & Co. AG.

Hohengasse 31

Färberei & chem. Waschanstalt
A. MANZ-MÖLLER
BURGDORF Ct. BERN

Fabrik Oberburgstraße
Telephon 240

Filiale Mühlegasse
Telephon 512

Färbt
Reinigt
Bügelt
Plissiert
Decatiert
Imprägniert
Mitiert (mottenecht machen)
Leidsachen sofort

Max Ludwig

KONSTRUKTIONSWERKSTÄTTE

Burgdorf

J. GERBER *Elektrische Anlagen*

Bernstrasse 7, Burgdorf

Inhaber der:
Starkstromkonzession: BKW u. EWB
Telephonkonzession: PTT
Eidg. Radiokonzession: PTT

Eisen
Eisenwaren
Kohlen

O. Egger-Hirsbrunner **Bahnhofplatz**
Burgdorf

O. Schachtler Burgdorf

Ziegel- und Backsteinfabrik

Telephon 1 17

Spezialitäten:

Zellton-Platten
Wabensteine
Deckensteine ohne Ueberbeton, Perretplatten, Drainröhren
Muldenfalzziegel und Pfannenziegel
Verblendsteine

Elektr. Unternehmungen

A. Pauli

Burgdorf

Staldenstraße 3, Tel. 3 60

Ausführung von allen

Licht-, Kraft-, Wärme- und Telephon-Installationen

Konzessionär der Bernischen Kraftwerke AG, der Elektra Fraubrunnen, der Stadt Burgdorf und der eidgenössischen Telephonverwaltung

JETZT EINE FREIE BESICHTIGUNG
MEINER BESTÄNDIGEN WOHNAUSSTELLUNG

Für Braut- & Eheleute

IN ALLEN PREISLAGEN LOHNT SICH SEHR

SCHREINEREI UND MÖBELWERKSTÄTTE
ÜBERNAHME VON FEINEM INNENAUSBAU

Hans Werthmüller, Burgdorf

BEIM LANDHAUS, TEL 385, GROSSE AUSWAHL

Salon F. Gerber

Telephon 9 31

Fachgeschäft für Dauerwellen, Haarfärben und Haarpflege

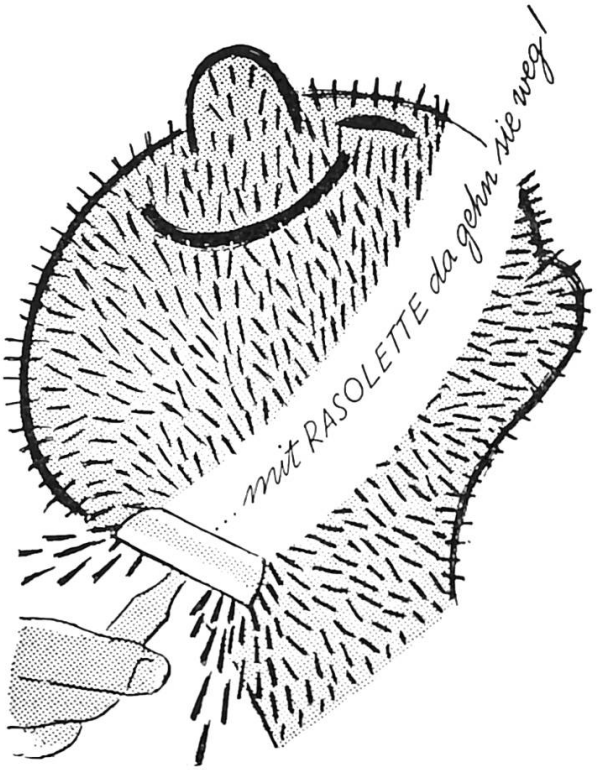

Rasolette

die gute Schweizerklinge

für jeden Bart und
jedes Portemonnaie
30, 25, 20, 15 und 10 Cts.

H. Graf & Co. Burgdorf

Hans Hofmann

vormals W. Schaffer-Hofmann

Burgdorf
Bernstraße 20
Telephon 2 02

Bau- und Möbelwerkstätten
Vertrauensfirma für gediegene handwerkliche Arbeiten
Möbel in allen Stilarten . Feiner Innenausbau

Für ein gutes Dessert

sorgt stets Confiserie Cecil

J. G. Hirsbrunner & Co. G. m. b. H.

Herren- und Damenwäschefabrik Gegründet 1880

Spezialität: *Hemden, Kragen, Manchetten, Einsätze*
Herrenhemden nach Maß
in nur Ia. Qualität und in jeder Ausführung
Leib-, Tisch-, Küchen- und Bettwäsche
Unterkleider, Wolldecken

V. Hürbin, Burgdorf

Gartenbau *Burgergasse 8*

Neue Gärten
Umänderungen
Unterhalt

Wie die Saat *so die Ernte*

Feldsamen-Kontrollfirma

Schweizer & Cie Oberburg

Stammsitz in Thun

Kolonialwaren und Feldsamen en gros
STANDARD-Mineralölprodukte, Heizöle, Dieselöle

Die **Central-Garage Burgdorf**

Walter Fankhauser

empfiehlt sich für sämtliche Arbeiten an Autos, Motos
sowie für Umbauten und Neukonstruktionen
Elektro-Spezialist

Obere Kirchbergstrasse 21, Telephon 106

PELZWAREN

von Qualität und Echtheit kaufen Sie bei

Fr. Buess-Märki

Kürschnerei für Massarbeit

Burgdorf Technikumstr. 6 Telephon 810

Heimelige Sitzmöbel-Gruppe hergestellt in meinen Werkstätten

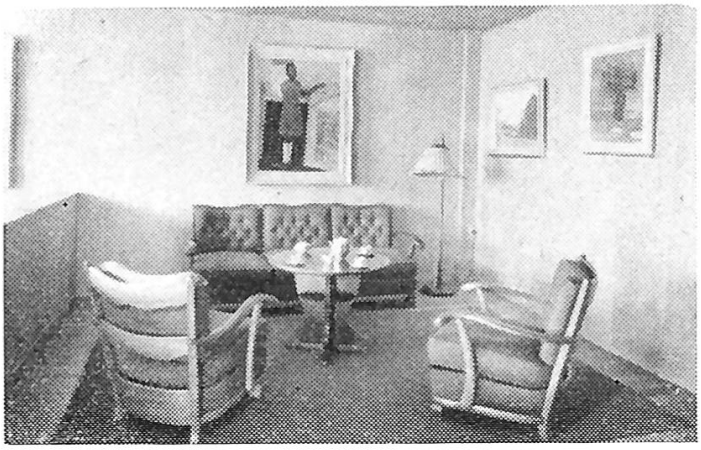

Meine Wohn-Ausstellung umfaßt über 40 Zimmer-Einrichtungen, die modern und doch nicht extrem, die elegant und doch bodenständig, und die apart und doch preiswürdig sind. — Meister-Möbel sind für fortschrittlich gesinnte Brautpaare längst zu einem Begriff geworden.
Freie Besichtigung der Wohn-Ausstellung.

W. Meister · Möbelhaus · Burgdorf

Casino

BURGDORF

Telephon 1

Prima Weine
Feldschlößchenbier
Prächtige Lokalitäten
für Vereins- und Familienanlässe

Höflich empfiehlt sich
Lydia Schaerer

Gaswerks Holzkohle

der bessere und billigere Brennstoff für Ihre Heizung

Bezugsfreier Brennstoff
mit einem Heizwert von 6500 Kal.
Geringer Wasser- und Aschengehalt
Vollständige Verbrennung
Keine Schlackenbildung
Verteerung und Versottung der
Kamine ausgeschlossen

Bezogen auf den Heizwert ist Gaswerks-Holzkohle billiger als die meisten übrigen Ersatzbrennstoffe. Saubere Verpackung in Papiersäcken. — Machen Sie einen Versuch, Sie werden zufrieden sein.

Für nähere Auskunft über Verwendungsart und Preise wende man sich an die

Verwaltung des Gaswerks Burgdorf

Möbelhaus

W. BÜRGI

Tapezierer-Dekorateur
Burgdorf

Gute und geschmackvolle

Wohnungs-Einrichtungen

Mein *Polster- und Vorhangatelier* ist leistungsfähig und in allen Arbeiten versiert

Hotel Stadthaus Burgdorf Telephon 39

Reelle Weine. Gute Küche

Schöne Zimmer mit fließendem Kalt- und Warmwasser

Bestens empfiehlt sich

Robert Bracher-Steiner

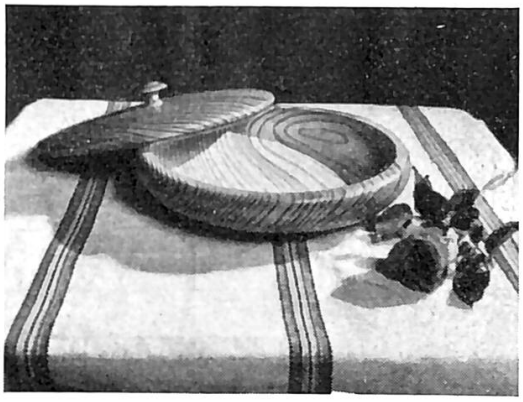

Werkstatt für handwerkliche Arbeiten aller Art

M. Dobler

Drechslerei
und Holzlampenbau
Telephon 14 91

VERBAND SCHWEIZERISCHER BÜCHEREXPERTEN VSB

Dr. W. Kupferschmid

Bücherexperte V. S. B.
Burgdorf

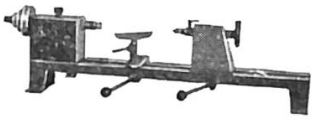

Ernst Haerry Unterstadt

Velohandlung • Mech. Werkstätte

Fabrikation von Velo-Anhängerkupplungen
Bandsägen und Holzdrehbänkli

BLESSING

Photo • Drogerie • Kolonialwaren

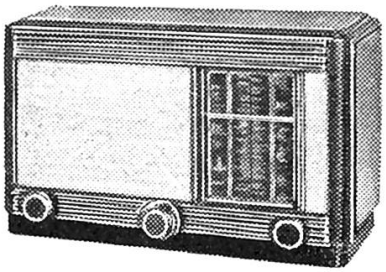

Radio heute für alle Leute!

Wir führen alle guten Apparate in mittlerer und hoher Preislage. Ein Besuch in unserm Laden wird Ihnen Freude machen.

Radio-Laeng, Burgdorf
Telephon 7 90

Beck & Co. Burgdorf

Emmentaler-, Greyerzer- und Magerkäse
Schachtelkäse Marke „Rütli"

Fr. Aeschlimann & Sohn

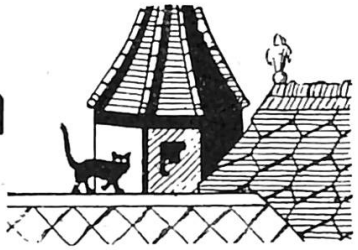

Burgdorf
Oberburgstraße 12
Telephon 1266

empfehlen sich höflich
zur Ausführung sämtlicher

Dachdecker- und Asphaltarbeiten

Werner Baertschi

Bahnhof-Garage Burgdorf

Tel. 655

Revisionen Ersatzteile
Reparaturen Ford-Vertretung
Handel mit Autos (Fabrikvertretungen)

P. & E. Hermann

Gärtnerei
Blumengeschäft

Neuanlage und
Unterhalt von Gärten

Topfpflanzen Blumen für Freud und Leid

Die
Buchhandlung
Papeterie
Kunsthandlung

Langlois & Cie.

befindet sich seit ihrer Gründung im Jahre 1831 ununterbrochen im Familienbesitz. Sie ist bestrebt, die gute, alte und solide Tradition hochzuhalten.

Umzüge Taxi Hochzeitsfahrten

Dähler & Cie. Tel. 6 17

Verzeichnis der Inserenten des Jahrbuches

	Seite
Aberegg-Steiner & Cie. AG., Clichés, Bern	162
Aeschlimann Fr. & Sohn, Bedachungs- und Asphaltgeschäft	189
Aeschlimann W., Confiserie Cécil	183
Amtsersparniskasse Burgdorf	168
Bank in Burgdorf	174
Bärtschi W., Bahnhofgarage	189
Baumgartner E., Buchdruckerei/Buchbinderei	169
Bechstein L., Photograph	166
Beck & Co., Käse-Export	189
Beutler, Flückiger & Cie., Bedachungs- und Asphaltgeschäft	166
Bichsel Hans, Tuchgeschäft	166
Blessing P., Drogerie und Kolonialwaren	188
Bracher Rob., Hotel Stadthaus	187
Bucher & Cie. AG., Woll- und Baumwollgarne	173
Bueß-Märki Fr., Pelzwaren	185
Bürgi W., Möbelgeschäft	187
Burkhardt & Cie., Carrosseriebau	176
Café Casino, Frau Lydia Schaerer	185
Casino-Theater Burgdorf (Städtebundtheater)	165
Dähler & Cie., Autounternehmung	190
Derendinger Sohn E. Wwe., Ofenbau	170
Dobler M., Drechslerei	187
Egger-Hirsbrunner O., Eisenwaren und Kohlenhandlung	180
Elektrizitätswerk Burgdorf	171
Emmental-Burgdorf-Thun-Bahn	165
Fankhauser W., Central-Garage	184
Fehlbaum & Co. AG., Mech. Strickerei	164
von Felbert G., Kaufhaus	163
von Felbert Max, Versicherungen	178
Frey Hans & Co. AG., Eisenwarenhandlung	179
Gaswerk Burgdorf	186
Gazzetta A., Schuhhaus	175
Gerber F., Coiffeur	181
Gerber J., Elektrische Anlagen	180
Graf H. & Co., Rasolette-Rasierklingenfabrik	182
Gribi & Co. AG., Baugeschäft	175
Große Apotheke, Lüdy & Cie.	163
von Gunten W., Uhrmacher	175

Seite
Haerry E., Velos, Mech. Werkstätte 188
Haller AG., Buchdruckerei 167
Hermann P. & E., Handelsgärtnerei und Blumengeschäft . . 190
Hirsbrunner J. G. & Cie. GmbH., Herren-/Damenwäschefabrik 183
Hofer Chr., Opt. Fachgeschäft 174
Hoffmann A., Linoleum- und Teppichhaus 173
Hofmann Hans, Bau- und Möbelwerkstätten 183
Howald Max, Damen- und Kinderkonfektion 173
Hürbin V., Gartenbau 184
Kantonalbank von Bern, Filiale Burgdorf 178
Klötzli E., Messerschmiede 178
Kupferschmid W., Dr., Bücherexperte 188
Laeng Radio 188
Langlois & Cie., Buchhandlung und Papeterie 190
Ludwig Max, Konstruktionswerkstätte 179
Lüthi J. & Co., Schuhwaren en gros 177
Manz-Möller A., Färberei und chemische Waschanstalt . . 179
Mauerhofer & Co. AG., Käse-Export 164
Meister W., Möbelhaus 185
Milka Käse AG., Käse-Export 165
Nadelhofer H., Confiserie 163
Papier-Industrie AG. 170
Pauli A., Elektr. Unternehmungen 181
Pfister G., Magazin zum Stadthaus 164
Rittersaalverein Burgdorf 170
Roth G. & Co. AG., Käse-Export 172
Rytz W., Zentralheizungen 162
Schachtler O., Ziegel- und Backsteinfabrik 180
Schmid & Cie., Leinenwebereien 161
Schoch & Cie., Bleiweiß- und Farbenfabrik 168
Schweizer & Co., Oberburg 184
Schweiz. Mobiliar-Versicherungs-Gesellschaft, Burgdorf . . 176
Stadler R., Bäckerei-Konditorei 176
Stettler-Wyß F., Confiserie 162
Strauß, Kaufhaus 174
Werthmüller Hs., Schreinerei und Möbelwerkstätte . . . 181
Worb & Scheitlin AG., Leinenweberei 161
Wyß-Reber A., Sattlerei und Lederwaren 172
Zbinden AG., Drogerie-Apotheke 172