Objekttyp: **Advertising**

Zeitschrift: **L'Architecture suisse : revue bi-mensuelle d'architecture, d'art, d'art appliqué et de construction**

Band (Jahr): **4 (1915)**

Heft 1-2

PDF erstellt am: **29.04.2024**

**Nutzungsbedingungen**

Die ETH-Bibliothek ist Anbieterin der digitalisierten Zeitschriften. Sie besitzt keine Urheberrechte an den Inhalten der Zeitschriften. Die Rechte liegen in der Regel bei den Herausgebern.
Die auf der Plattform e-periodica veröffentlichten Dokumente stehen für nicht-kommerzielle Zwecke in Lehre und Forschung sowie für die private Nutzung frei zur Verfügung. Einzelne Dateien oder Ausdrucke aus diesem Angebot können zusammen mit diesen Nutzungsbedingungen und den korrekten Herkunftsbezeichnungen weitergegeben werden.
Das Veröffentlichen von Bildern in Print- und Online-Publikationen ist nur mit vorheriger Genehmigung der Rechteinhaber erlaubt. Die systematische Speicherung von Teilen des elektronischen Angebots auf anderen Servern bedarf ebenfalls des schriftlichen Einverständnisses der Rechteinhaber.

**Haftungsausschluss**

Alle Angaben erfolgen ohne Gewähr für Vollständigkeit oder Richtigkeit. Es wird keine Haftung übernommen für Schäden durch die Verwendung von Informationen aus diesem Online-Angebot oder durch das Fehlen von Informationen. Dies gilt auch für Inhalte Dritter, die über dieses Angebot zugänglich sind.

Ein Dienst der *ETH-Bibliothek*
ETH Zürich, Rämistrasse 101, 8092 Zürich, Schweiz, www.library.ethz.ch

**http://www.e-periodica.ch**

c) Serrurerie: 1er lot, escaliers en fer à l'entreprise Jacottet-Burnens, à Lausanne; 2me lot, balustrades, vitrages simples, revêtements, à l'entreprise H. Rapin, à Lausanne; 3me lot, grands vitrages, à l'entreprise L. Zwahlen, à Lausanne; 4me lot, séparations, W. C., etc., à l'entreprise H. Viret, à Lausanne.

d) Parqueterie: 1er lot, rez-de-chaussée, salle des 1re et 2me classes, à la Parqueterie d'Aigle; 2me lot, entresol et 1er étage, à la Parqueterie Maury frères, à la Tour de Peilz; 3me lot, 2me étage, appartements, à la Parqueterie de Bassecourt.

e) Menuiserie: 1er lot, sous-sol, à la Menuiserie Lausannoise; 2me lot, rez-de-chaussée, à l'entreprise A. Held, à Montreux; 3me lot, entresol et 1er étage, à l'entreprise R. Ledermann, à Lausanne; 4me lot, 2me étage et combles, à l'entreprise Thévenaz & Ballenegger, à Lausanne.

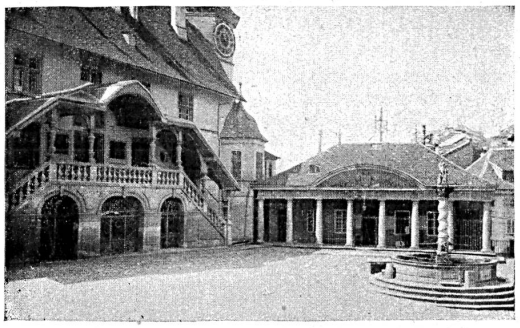

Hôtel de ville et bureau de police à Fribourg.
Phot.: Arch. Ad. Müller, Coire.

**Ascenseurs Otis**
**typiques pour le monde entier**

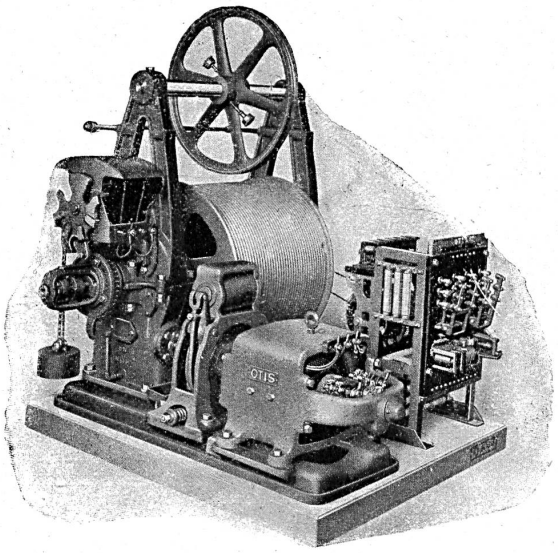

Machine d'un ascenseur pour personnes

**Fabrique Suisse à Waedenswil**
Références, devis et détails sur demande
Repr.: **L. Koch, Lausanne,** Avenue de la Gare 3.
167 Téléphone 549.

**Carrière de grès coquillier**
**„Steinhof" Othmarsingen**
**Propriétaire: Th. Bertschinger fils**
entreprise générale de construction
**Zurich-Lenzbourg.**

Résistant aux variations de température et fortes pressions, dessin décoratif, tournalité chaud.

225

**PARQUETERIE TOUR-DE-TRÊME (GRUYÈRE)** Fondée en 1846

**Parquets simples et de luxe. Grandes provisions de bois; séchage perfectionné. Travail soigné et garanti.**

**Représentants:** *Jules Chappuis,* parqueteur, 55, Chemin Vert, *Genève.*
*Frédéric Regamey,* parqueteur, Clos Noirmont, Avenue d'Echallens, *Lausanne.*
*J. Dula,* parqueteur, *Stalden à Fribourg.*
*Eug. Maléus,* menuiserie, 12a, rue 1er mars à *la Chaux-de-Fonds.* 145

**JEAN GERBER**
*Fabrique de tuyaux en chanvre*
*LAUSANNE*

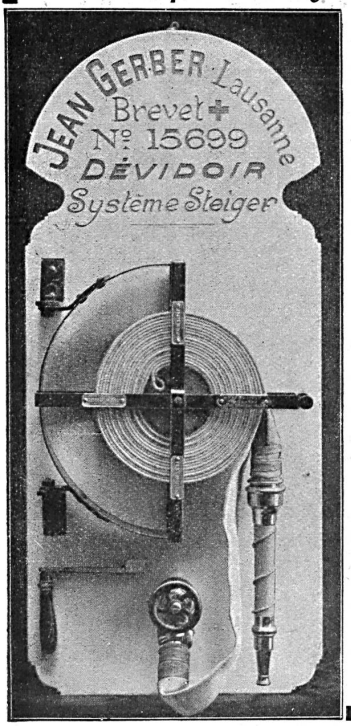


*Postes d'incendie*
*pour*
*Edifices publics*
*Hôtels*
*Villas*
*Usines* 166

*Système le plus simple et le plus rapide pour combattre le feu*

= *Bon marché* =

ATELIERS D'AMEUBLEMENT ET DÉCORATION ARTISTIQUES
**L'ARTISAN**
RUE DU RHÔNE 27 - GENÈVE - TÉLÉPHONE 19-46

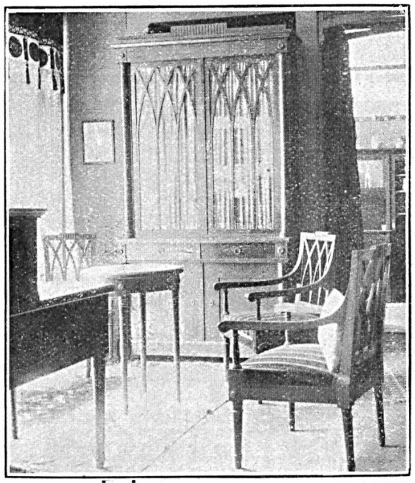

EXPOSITION PERMANENTE D'AMEUBLEMENTS COMPLETS
OBJETS D'ART
COUSSINS. BRODERIES. POTERIES. MÉTAUX OUVRÉS etc
MENUISERIES DÉCORATIVES
INSTALLATION DE BUREAUX ET MAGASINS

CHAUFFAGE CENTRAL
INSTALLATIONS SANITAIRES

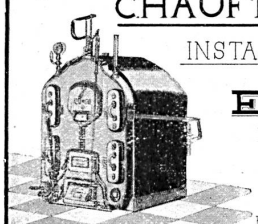

ERNEST PAILLEX
4, AVENUE VOLLIER
TELEPHONE 57
NYON
ETUDES, PLANS, DEVIS s/ DEMANDE.

*Charpentiers, menuisiers, ébénistes et monteurs de fourneaux*
*demandez le prix-courant pour balustrades et pieds tournés de*
*R. Rohr*
*Tournerie mécan.*
*Lenzbourg*

**E. PRÉBANDIER & FILS**
**Chauffage central**
Téléphone

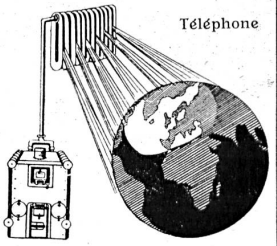

**Cuisine, Bains**
Devis et Projets gratuit 146
**Neuchâtel, Lausanne, Genève**

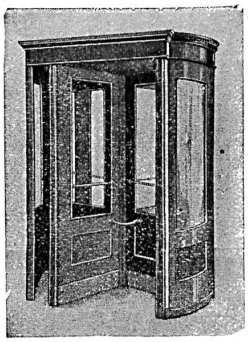

**PORTES TOURNANTES**
Fabrique spéciale
**Grothkarst & Co**
76 **Hambourg 6**
Carolinenstrasse 3
**Téléphone: Groupe I, Nº 4585**

L'Architecture Suisse paraît tous les quinze jours. Prix de l'abonnement 15 fr. par an, étranger 20 fr. Prix des annonces: 30 cts. la ligne d'une colonne, les grandes annonces suivant tarif spécial. Rédaction et Administration: Lausanne—Berne.

# Fabrique suisse d'engins de gymnastique

## Alder-Fierz & Eisenhut frères

Téléphone 76 **Küsnacht - Zürich** Téléphone 76

114

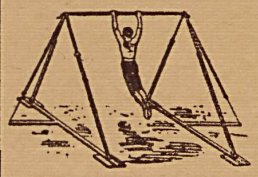

Fabrication de tous les engins pour écoles, gymnastes et particuliers, en toute première qualité. Installations complètes de salles et places de gymnastique.

Catalogue illustré et prix-courant.

# Fabrique de Produits en ciment

**Carreaux**
**Tuyaux**
**Briques**
:: etc. ::

Téléphone No. 44

## L. Cornaz & fils, Allaman

195

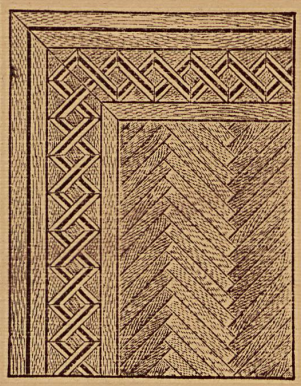

# MARTIN Frères

**Genève**

**16, Rue Bautte, 16**
**Téléphone 61.48**

## Parquets

**du plus simple au plus riche**

**Spécialité:** Pose sur bitume ou nivelite 205

**Devis gratis à disposition**

**Pieterlen bei Biel** **E. Beck** **Perles près Bienne**

Télégramme: PAPPBECK Téléphone

Fabrik für
**la Holzzement**
**Isolierplatten, Dachpappen**
**Isolierteppiche**
**Korkplatten**
und sämtliche
**Teer- und Asphaltfabrikate**
**Deckpapiere**
roh und imprägniert, in nur bester Qualität, zu billigsten Preisen
194

Fabrique pour
**Carton bitumé**
**Ciment ligneux**
**Plaques d'Asphalte**
pour Isolations en tous genres
**Tapis d'Isolations**
**Goudron minéral raffiné**
**Trinidad épurée**
Tous les produits d'Asphalte et de Goudron

# Batons blindés

**tordus et durcis, de qualité absolument éprouvée, fabriqués par** 188

## Berne Wiedemar Berne

**Fabrique spéciale de coffres-forts**
**Bureau et magasin: Neuengasse 24**
**Maison fondée en 1862**

# Mosaïque - Carrelages - Revêtements

## Fourniture et Pose

162

Médaille d'argent Vevey 1901

# Pedroli & Fils

La Tour-de-Peilz - Lausanne-Montreux.

Crépissage à la pesette pour soubassements de vestibules et d'escaliers (recommandé pour les écoles).

# Système Perret ✣ 32658

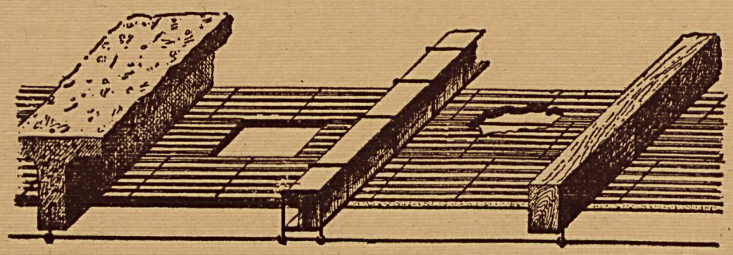

L'isolation, **l'insonorité** et l'absence des fentes sont les principaux avantages, de ce plafond-hourdis armé

**Agence pour la Suisse:**

## R. Frasson, Lausanne

# I.W. ZANDERS BERGISCH GLADBACH (PROVINCE RHÉNANE)

7 machines à papier/6 cuves
Production journalière:
80000 Kilogr. de papier

Papiers à la mécanique et à la forme pour le dessin et l'aquarelle.

Papiers à dessin transparents pour détails.
Echantillons gratis et franco sur demande.
Pour tous renseignements s'adresser à la maison
GEBRÜDER SCHOLL ZÜRICH

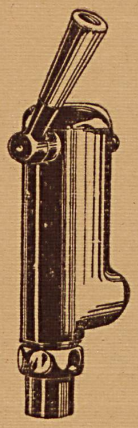

## FLUSHOMÈTRE „STAR"

avec frein à glycérine, n'utilise pas la pression de l'eau, convient donc à toutes les pressions. — Engorgement par les impuretés ou par le calcaire de l'eau impossible. Installation extrêmement simple; réglage à volonté, très facile. — Fermeture douce, sans aucune secousse. — Fonctionnement sûr et régulier de longue durée. — Appareil recommandé par bien des autorités. — Plusieurs milliers d'appareils en usage. Fonctionnement irréprochable, sans aucun dérangement: 3 ans de garantie.

Fabricants:

TAGUE & Cie, MORAT 191

On ne livre directement qu'aux installateurs

## Blanc, Michaud & Cie, Fribourg

Bureaux et ateliers: Place de la Gare 3.

Chauffages centraux de tous systèmes. Spécialité de chauffage à air chaud pour églises, brûlant des charbons maigres.

Installation sanitaire.

Téléphone 5.77. 206 Téléphone 5.77.

## Atelier de sculpture et décoration

Pierre Bois Plâtre Ciment

## Morhardt & Cie

Marbres artificiels et simili pierres

| Genève | Clarens | Lausanne |
|---|---|---|
| Téléphone 6763 | Téléphone 362 | Téléphone 2543 |

Devis Dessins et maquettes sur demande

158

## Céramiques et Revêtements

Diplômes et Médailles aux Expositions: Zurich 1883, Genève 1889-1896

PATRIZIO & PELLARIN :: GENÈVE

RUE DU NANT 37 :: MAISON FONDÉE EN 1877 :: TÉLÉPHONE 49-31

Mosaïques en Marbre pour dallages de tous Styles — Mosaïques artistiques en Émaux et Or de Venise pour décoration de murs, plafonds et enseignes 28

232

Stores en bois en tous genres

## Volets à rouleaux

munis de la nouvelle projection automatique B. V. T. Très pratique

Alexis Mayor, Pépinet 5, Lausanne

# Société suisse d'ameublements & mobilier complet

(anc. Maisons HEER-CRAMER & F. WANNER réunies) 120

LAUSANNE: 6, Avenue du Théâtre
MONTREUX: 11, Avenue des Alpes

Ébénisterie, tapisserie, décoration :: Meubles et menuiserie d'art fabriqués dans nos propres ateliers



L'Architecture Suisse paraît tous les quinze jours. Prix de l'abonnement 15 fr. par an, étranger 20 fr. Prix des annonces: 30 cts. la ligne d'une colonne. les grandes annonces suivant tarif spécial. Rédaction et Administration: Lausanne—Berne.