Zeitschrift: Actes de la Société jurassienne d'émulation
Herausgeber: Société jurassienne d'émulation
Band: 76 (1973)

Werbung

Nutzungsbedingungen
Die ETH-Bibliothek ist die Anbieterin der digitalisierten Zeitschriften auf E-Periodica. Sie besitzt keine Urheberrechte an den Zeitschriften und ist nicht verantwortlich für deren Inhalte. Die Rechte liegen in der Regel bei den Herausgebern beziehungsweise den externen Rechteinhabern. Das Veröffentlichen von Bildern in Print- und Online-Publikationen sowie auf Social Media-Kanälen oder Webseiten ist nur mit vorheriger Genehmigung der Rechteinhaber erlaubt. Mehr erfahren

Conditions d'utilisation
L'ETH Library est le fournisseur des revues numérisées. Elle ne détient aucun droit d'auteur sur les revues et n'est pas responsable de leur contenu. En règle générale, les droits sont détenus par les éditeurs ou les détenteurs de droits externes. La reproduction d'images dans des publications imprimées ou en ligne ainsi que sur des canaux de médias sociaux ou des sites web n'est autorisée qu'avec l'accord préalable des détenteurs des droits. En savoir plus

Terms of use
The ETH Library is the provider of the digitised journals. It does not own any copyrights to the journals and is not responsible for their content. The rights usually lie with the publishers or the external rights holders. Publishing images in print and online publications, as well as on social media channels or websites, is only permitted with the prior consent of the rights holders. Find out more

Download PDF: 30.09.2025

ETH-Bibliothek Zürich, E-Periodica, https://www.e-periodica.ch

Lic. Bulova - Pat. Ebauches S.A.

Longines, la précision électronique à votre poignet



Réf. 8477 Ultronic. Electronique à diapason. Précision de l'ordre de la minute par mois. Etanche. Date. Disponible en acier, plaqué or et en or.

Depuis plus d'un demi-siècle Longines contribue à l'amélioration des performances sportives mondiales par la qualité et la précision de ses chronométrages.

Quel est l'aboutissement de cette organisation extraordinaire, qui permet de mesurer au millième de seconde les performances des athlètes de toutes disciplines?

— Une équipe de chercheurs Longines qui poussent toujours plus loin leurs recherches, exactement comme les athlètes progressant dans leurs performances.

— Une expérience sans égale au service des montres Longines qui vous accompagnent à votre poignet, dans votre vie quotidienne, vos activités professionnelles, vos loisirs.

— Une grande industrie — Longines — qui dispose des capacités et des moyens techniques nécessaires pour donner à votre montre l'expérience accumulée dans les compétitions sportives internationales

LONGINES

A l'avant-garde de la mesure électronique du temps

Vente de matériaux de construction - Sablière - Gravière
Fabrique de produits en ciment

Société Jurassienne
de Matériaux de Construction S. A.
Delémont - Téléphone (066) 21 12 81

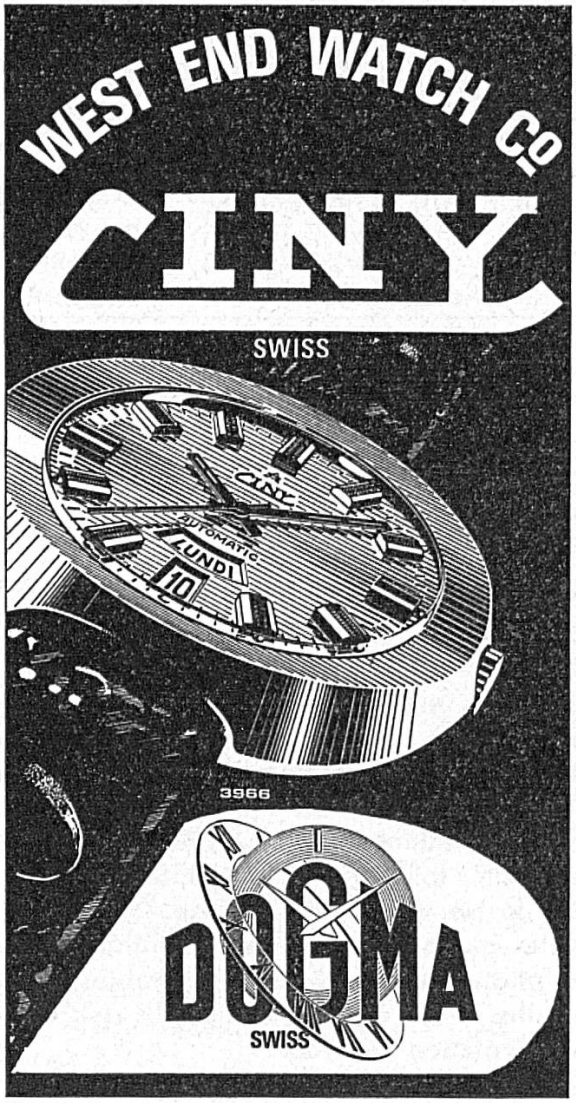

AUBRY FRÈRES S. A.
2725 Le Noirmont Tél. (039) 53 13 61

- Etude des problèmes fiscaux des entreprises commerciales et industrielles et établissement des déclarations d'impôts
- Révision des comptes à l'intention de l'assemblée générale des actionnaires
- Evaluations d'entreprises et expertises de comptabilité

Fiduciaire Probitas S.A. 2501 Bienne

Administrateur : Ami Scholler Rue Hugi 3

"Feu... l'absinthe"

Un livre drôle qui a obtenu un si vif succès qu'il a fallu en faire une seconde édition !

L'auteur, Georges Droz, est journaliste à Fleurier. Il se trouve donc au centre du problème. Avec humour il parle de la « Fée verte », ce breuvage émoustillant interdit en Suisse par une votation fédérale en 1908 appliquée en 1910 et interdite en France par un décret-loi de 1915. Vient ensuite la période allant de 1910 à 1960, durant laquelle l'absinthe, bien qu'interdite, était « tolérée ». Enfin, l'auteur parle des malheurs des distillateurs durant la période répressive de 1960-1961. Un chapitre est consacré aux artistes et poètes amis de l'absinthe. Le tout est richement illustré, l'une des photos représentant des notables de Delémont buvant leur dernière absinthe — du moins croyaient-ils que ce serait la dernière — après la fameuse votation de 1908.

Une forte brochure de 108 pages au format 24 x 22 cm, imprimée sur beau papier couché mat 140 gr, sous couverture vert absinthe. Prix : 25 francs, chez votre libraire ou directement chez l'éditeur : Editions de la Prévôté, Robert S. A., 2740 Moutier.



La Bâloise
Assurances

Accidents
- individuelle
- collective

Bris de glaces

Bris de machines
- (y compris le chômage consécutif)
- casco machines de construction
- montage
- garantie
- travaux de construction
- installations techniques, en particulier ordinateurs

Dégâts des eaux
- (y compris l'interruption d'exploitation)

Dommages élémentaires

Fermeture d'entreprise
- en cas de danger d'épidémie

Garantie de construction

Incendie (y compris l'interruption d'exploitation)

Maladie
- individuelle
- collective

Responsabilité civile générale
- responsabilité d'entreprises
- responsabilité privée
- responsabilité de ménage
- responsabilité professionnelle

Transport
- facultés
- valeurs
- bagages et bijoux
- corps maritimes et aériens

Véhicules à moteur
- responsabilité civile
- casco intégral
- casco partiel
- occupants de voitures
- accidents de motocyclettes
- protection juridique

Vie
- capital, rentes
- individuelle, groupe, association

Vol

Vous trouverez les noms et adresses de nos experts dans l'annuaire du téléphone sous « La Baloise »

Le monde fabuleux de l'ameublement

Tout sous le même toit

MEUBLES
TAPIS D'ORIENT
TAPIS TENDUS
RIDEAUX

PFISTER AMEUBLEMENTS S.A.

Moulins 12 Delémont ✆ 066 / 22 32 10



CONNAISSEZ - VOUS LE

MUSEE DES BEAUX-ARTS DE MOUTIER?

(Rue Centrale 53)



Vous y trouverez des oeuvres de la plupart des artistes jurassiens, confrontées aux oeuvres de nombreux artistes d'autres régions de Suisse et de l'étranger. Entrée libre. Visite commentée de groupes, de sociétés, d'écoles, sur rendez-vous. S'adresser à Max Robert, imprimeur, rue du Midi 27, 2740 Moutier.

Pour tous vos travaux de menuiserie, d'agencement et d'intérieur, faites appel à

TAVAPAN

Tavapan SA 2710 Tavannes

Tél. (032) 91 31 41

Nos services techniques sont à votre disposition pour vous conseiller

Le plus grand choix chez

CHAUSSURES PERREY

Delémont ✆ 066 / 22 12 30

Porrentruy ✆ 066 / 66 13 56

LE MÉDICAMENT CHEZ LE PHARMACIEN

PHARMACIE HILFIKER DROGUERIE

BIENNE Place de la Gare ✆ 2 24 83

METAFIL

N. CREVOISIER - 2718 Lajoux
Tél. (032) 91 92 62

Machines spéciales selon plans des clients

Pièces détachées

Mécanique de précision

“C'est dans de petits détails déjà que vous constaterez que nous sommes une grande banque.”

(Mettez-nous à l'épreuve.)



SOCIÉTÉ DE BANQUE SUISSE

Schweizerischer Bankverein

Delémont 43, avenue de la Gare

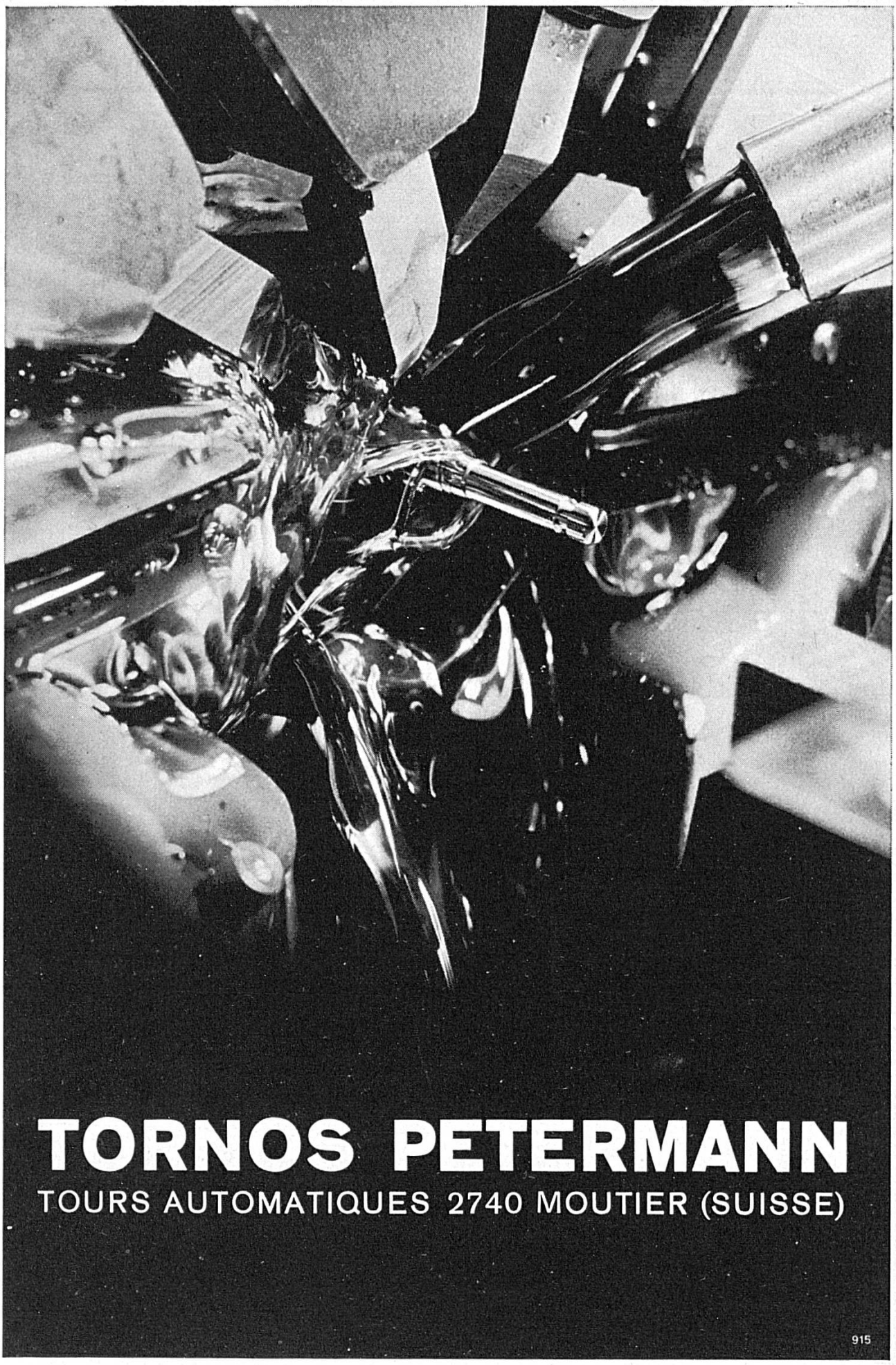

TORNOS PETERMANN

TOURS AUTOMATIQUES 2740 MOUTIER (SUISSE)

915

Valgine

La montre suisse
de qualité



LES FILS D'ALI GUENAT
2724 Les Breuleux
Tél. (039) 54 14 27

NOTZ

Fournisseur pour
L'industrie
Le génie civil
Le bâtiment
Les transports
La manutention

Notz & Co. S.A.
Brügg-Bienne
Case postale 2501 Bienne
032 / 2 99 11 - 2 55 22

PORRENTRUY

Ville d'étude

Ses écoles supérieures :

Ecole cantonale (Progymnase, Gymnase, Section commerciale) ;
Ecole normale d'instituteurs ;
Ecole normale de maîtresses ménagères ;
Ecole secondaire de jeunes filles ;
Ecole ménagère d'arrondissement.

Ses institutions pour la formation professionnelle :

Ecole professionnelle artisanale ;
Atelier d'apprentissage pour horloger ;
Ecole professionnelle commerciale.

Ses écoles privées :

Collège Saint-Charles ;
Ecole libre de jeunes filles ;
Institut Saint-Paul (jeunes filles).

PORRENTRUY

Porte d'entrée de la Suisse

Ses monuments historiques :

Le Château et la Porte de France ;
L'Hôtel de Ville ;
L'ancien hôpital ;
L'église Saint-Pierre ;
L'église Saint-Germain ;
L'église des Jésuites ;
L'Hôtel de Gléresse
(Archives jurassiennes
et Bibliothèque de l'Ecole cantonale) ;
L'Hôtel des Halles ;

Ses bâtiments scolaires avec le centre sportif scolaire ;
Ses rues et ses fontaines ;
Le jardin botanique
et les serres de l'Ecole cantonale ;
Ses aménagements sportif : piscine ; piscine couverte de Saint-Charles ; patinoire couverte ; salle de fêtes ; centre d'équitation.

Station de relais pour visiter le Jura bernois et la région de Bâle.

Beaulieu 4008 ZM II

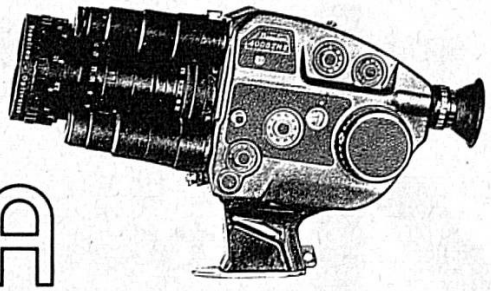

UNE CAMERA MIRACLE ?



Non, beaucoup mieux, l'aboutissement de 10 ans de fidélité à un concept de caméra s'écartant résolument des chemins battus, refusant toute concession à la mode, et au goût du « gadget », n'ayant en vue que la qualité optimum du résultat sur film, la sécurité de fonctionnement et la facilité d'emploi. Le résultat est là, le non-conformisme technique de la **Beaulieu** est payant, puisqu'après peu d'années elle est considérée, de l'avis des spécialistes aussi bien que des usagers toujours plus nombreux, comme la caméra la plus évoluée et réunissant le plus grand nombre d'avantages exclusifs.

Nouveau à partir de cette année :

- macro-power-zoom de 11 fois 6 à 66 mm interchangeable avec n'importe quelle optique photo ou cinéma 16 mm.
- dispositif de réembobinage pour la surimpression, le fondu enchaîné et les effets spéciaux.
- possibilité de faire du son synchro avec n'importe quel système amateur ou professionnel existant.

La **Beaulieu 4008 ZM II** constitue une classe à part mais aussi certainement le meilleur investissement à long terme dans ce secteur particulièrement sensible aux fluctuations de la mode.

Demandez à **Jurafot SA, Beaulieu**-Information — 1701 Fribourg — la documentation en couleur très complète et la liste des points de vente **Beaulieu** en Suisse.

Nom : ..... Prénom : ..... Adresse exacte : .....

BEAULIEU, TOUJOURS UNE LONGUEUR D'AVANCE !

typo
petite offset
offset

un éventail de possibilités
techniques pour la
confection de vos
imprimés



Imprimerie
Anderegg-Guenin
Bienne 2 29 32

Technicum cantonal de Saint-Imier



ÉCOLE TECHNIQUE SUPÉRIEURE

DIVISION MÉCANIQUE TECHNIQUE

Diplôme d'ingénieur-technicien E. T. S.

DIVISION MICROTECHNIQUE

Diplôme d'ingénieur-technicien E. T. S.

ÉCOLES DE MÉTIERS

ÉCOLE D'ÉLECTRICITÉ

Métiers : radio-électriciens, mécaniciens-électroniciens

ÉCOLE D'HORLOGERIE ET DE MICROMÉCANIQUE

Métiers : micromécanicien, mécaniciens en étampes, horlogers-rhabilleurs, dessinateurs en microtechnique

ÉCOLE DE MÉCANIQUE

Métiers : mécanicien de précision, dessinateurs en machine

Des cours de perfectionnement sont organisés chaque année dans le cadre des différentes écoles

---

Renseignements : Technicum cantonal, 26, rue Baptiste-Savoie, 2610 Saint-Imier, tél. (039) 41 35 01.

P. Ernst

ATELIER DE RELIURE - ENCADREMENTS

Pour collectionneurs
Timbres postes et monnaies

Tél. (066) 66 18 78 2900 Porrentruy 2, rue des Malvoisins

Financez aujourd'hui ...

vos projets de demain.
Ils sont à votre portée, si, aujourd'hui même, vous décidez d'épargner à la Banque Populaire Suisse. Demandez conseil à nos spécialistes sur les diverses formes d'épargne.

Banque Populaire Suisse
Une banque sûre!

IMPRIMERIE PFEUTI SA

TYPO OFFSET

2520 LA NEUVEVILLE
TÉL. (038) 51 30 88

École cantonale Porrentruy

L'École cantonale comprend un **PROGYMNASE** et un **GYMNASE**

La division supérieure prépare aux examens de maturité classique, littéraire, scientifique et économique; elle délivre aussi le diplôme commercial.
L'Ecole figure sur la liste des établissements dont le

Diplôme de maturité

est reconnu pour l'admission à toutes les facultés universitaires et aux différentes sections de l'École polytechnique fédérale.

L'année scolaire s'ouvre en avril.

POUR TOUS RENSEIGNEMENTS, S'ADRESSER AU RECTEUR

Kugler, Genève aussi s'approvisionne auprès de THÉCLA...

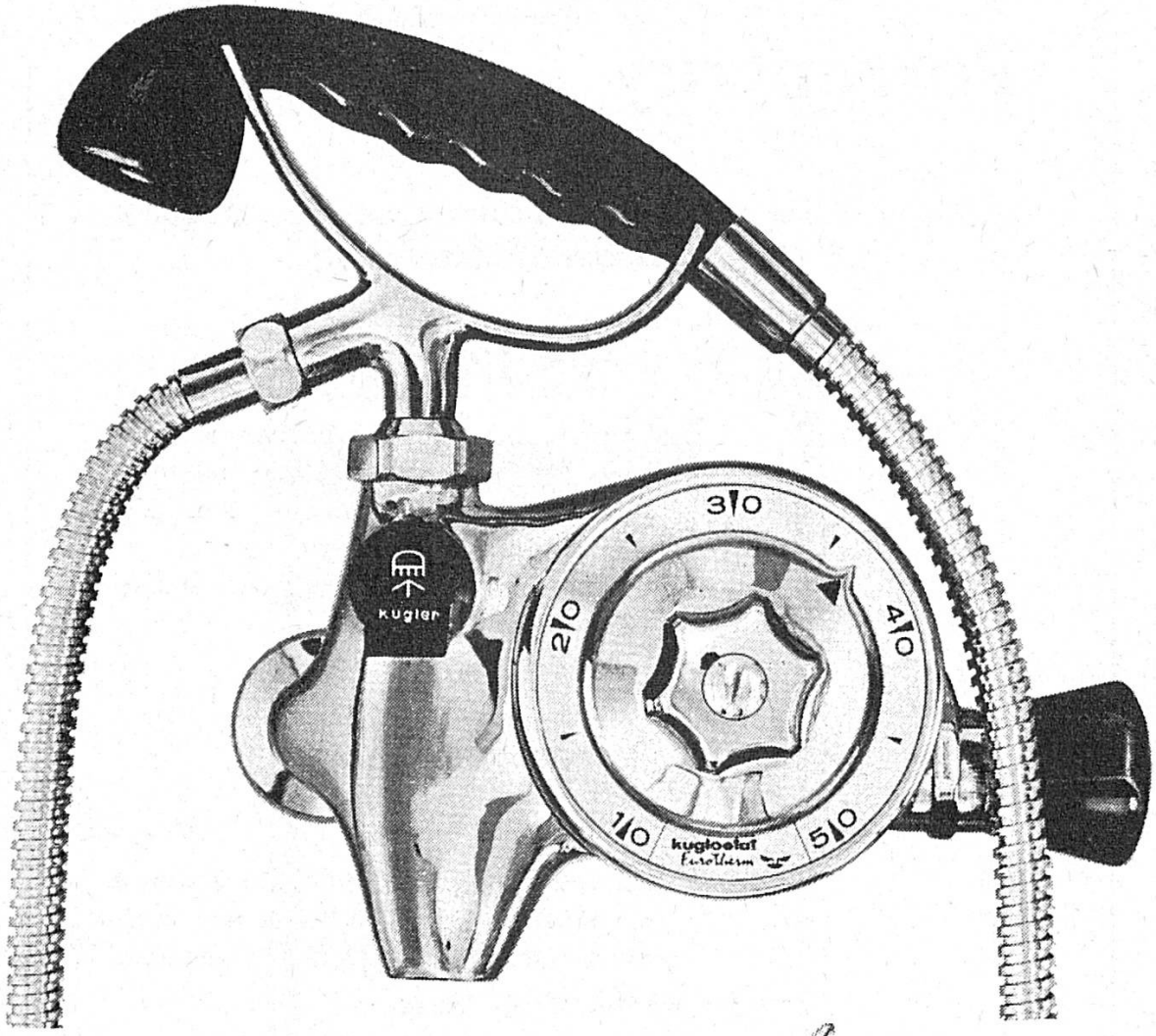

... car certaines pièces détachées peuvent être fabriquées plus rationnellement, donc plus avantageusement par une entreprise spécialisée.

Depuis 1918, THÉCLA produit des pièces matricées à chaud aussi bien pour de petites entreprises que pour des maisons de renommée mondiale.

Profitez-en; nous résoudrons également vos problèmes de pièces matriçables.

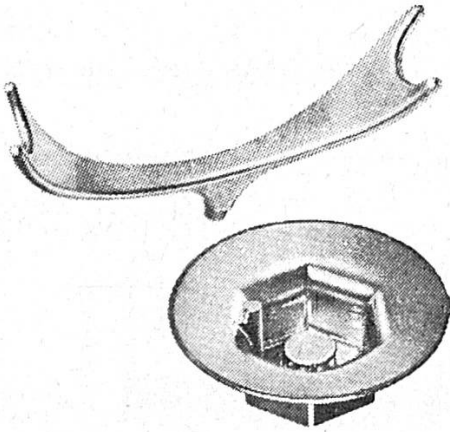

THÉCLA est fière de contribuer à la bonne renommée d'importantes entreprises.

THÉCLA SA

2882 Saint-Ursanne
Téléphone 066/55 3155

SPÉCIALITÉS

Panneaux forts
Bois croisés
Tavapan
Novopan
Homoplax
Homogène

Thermopal
Folorit
Lindopal
Portes
Vertroflex
Brigatex
Decopon

Kellco
Pavatex
Leitgeb
Lignoform
Kronospan
Renovit

tous bois SA

2501 BIENNE-BIEL
12, rue Gottstatt
Téléphone (032) 41 57 12

Les grands magasins
jeunes et dynamiques

GALERIES
DU JURA/DELÉMONT

Parking gratuit

Téléphone (066) 22 42 22

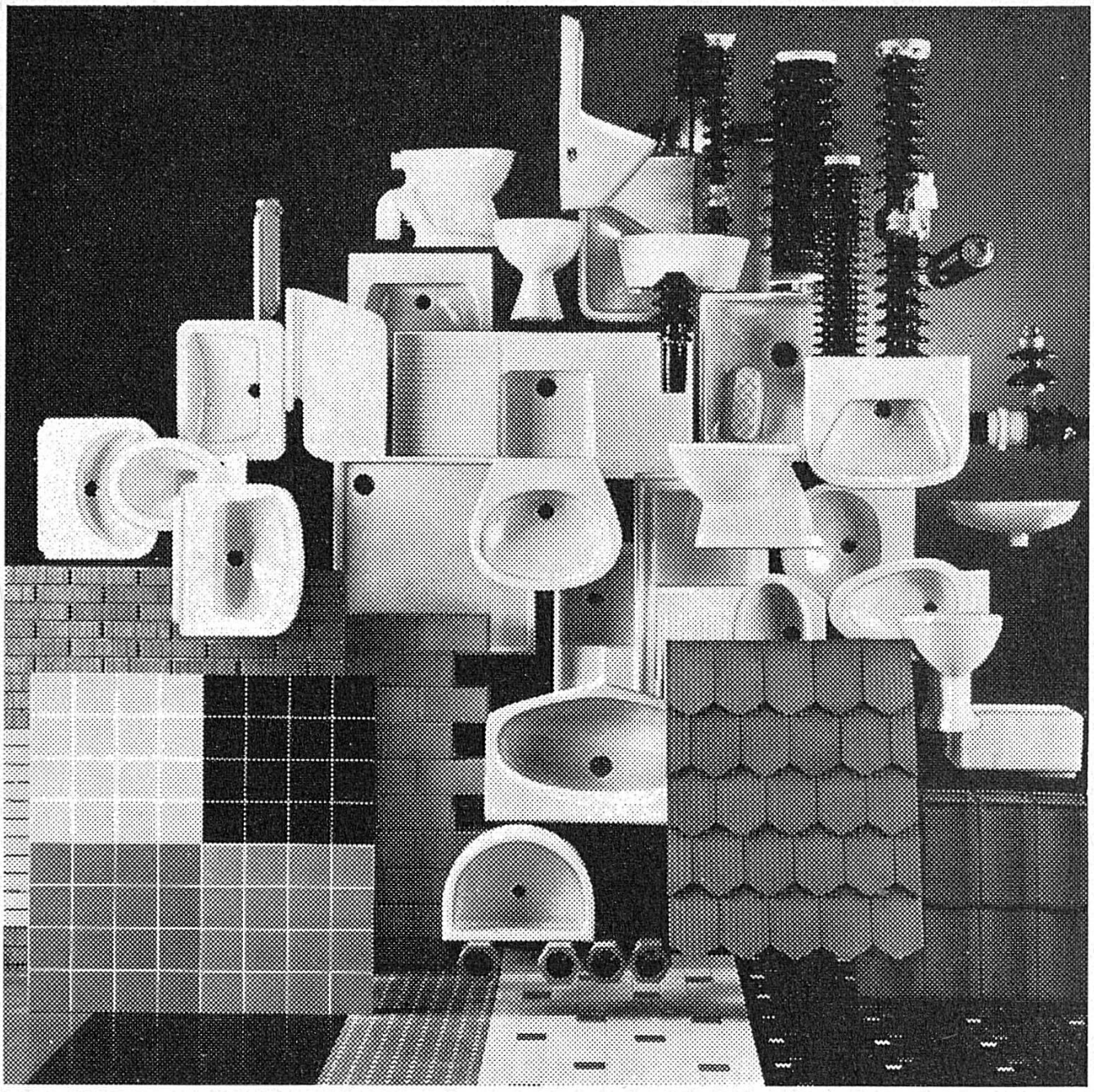

Eléments de construction
de notre civilisation
en terre cuite
développés
sur le sol de Laufon
fabriqués
des mains de Laufon
Laufon
un centre de l'industrie céramique

Laufon

SA pour l'Industrie Céramique Laufon / Tuilerie Mécanique de Laufon SA

Emulateurs jurassiens !

Le gros ouvrage que les Editions d'Art ROBERT S. A. ont consacré au peintre jurassien et bâlois

Coghuf

a sa place dans votre bibliothèque !

254 pages au format 25 x 28 cm., 105 illustrations en couleurs et 60 en noir et blanc. Des textes en français de Bruno Kehrli et Max Robert, en allemand de Robert Th. Stoll, Alfred Messerli et Markus Farner.

Passez votre commande directement à l'éditeur

ROBERT S. A. 2740 Moutier

ou à votre libraire habituel.

G. SPIRA & Cie S.A.

Manufacture de bonneterie

PORRENTRUY
21, route de Courgenay



Azura

Riche collection
de pendules de style

L'Azura
CÉLESTIN KONRAD
2740 Moutier

FBR

... de la qualité du balancier dépend l'exactitude

Une montre munie d'un balancier
GLUCYDUR
est une garantie de précision

S. A. Les Fabriques de Balanciers Réunis Bienne

Ville de Delémont



Ses écoles supérieures:

Ecole normale d'institutrices

Ecole supérieure de commerce

Collège

Ecole professionnelle pour artisans

Ecole jurassienne et Conservatoire de musique

Institut d'éducation musicale Edgar Willems

Visitez ses monuments historiques:

Le Château XVIIIe siècle, ancienne résidence des Princes-Evêques de Bâle

L'Hôtel de Ville XVIIIe siècle

Le musée jurassien fondé en 1910

Ses Salles romaines et mérovingiennes

Les fontaines du XVIe siècle

L'église Saint-Marcel

Sans oublier:

de parcourir les rues de la vieille ville avec la Porte au Loup et la Porte de Porrentruy

Patria

Société mutuelle suisse
d'assurances sur la vie

La solution
personnalisée
de tous vos
problèmes
d'assurance

Patria Générale

Société d'assurances

Nos agences générales en Suisse romande :

Edgar Lindegger, 2501 Bienne	tél. (032) 2 36 97
René Baeriswyl, 1701 Fribourg	tél. (037) 22 30 57
Edouard Maire, 1211 Genève	tél. (022) 32 43 00
Pierre Bonjour, 1211 Genève	tél. (022) 24 22 50
Celso Francisco, 1211 Genève	tél. (022) 21 53 44
Marcel Jeanrichard, 2001 Neuchâtel	tél. (038) 25 83 06
Julien A. Perret, 1001 Lausanne	tél. (021) 20 46 51
Richard Lötscher & Georges Hugo, 1951 Sion	tél. (027) 2 44 22

PRONTO

PRONTO WATCH CO
L. Maître & Fils S. A.
2725 Le Noirmont

BANQUE JURASSIENNE
D'ÉPARGNE ET DE CRÉDIT

Fondation 1 8 6 5

Siège social BASSECOURT
Direction DELÉMONT
Succursale PORRENTRUY
Agence MOUTIER

OUVERT CHAQUE JOUR JUSQU'A 18 H. 30

Pour tous vos achats...

GRANDS MAGASINS
innovation
PORRENTRUY SA

Tél. (066) 66 39 51

... une seule adresse

Le plus grand choix de toute la région

ma banque

S
UBS
G

Union de Banques Suisses

2900 PORRENTRUY

Rue Traversière 8 - Tél. (066) 65 12 41



Saint-Imier

et ses montres

CENTRE TECHNIQUE JURASSIEN

Technicum cantonal
Ecole supérieure de commerce
Ecoles professionnelles
Ecole ménagère

Mont-Soleil - Chasseral

Piscine et places de sport - Halles de gymnastique - Cantonnements
Excursions - Equitation - Manège - Restaurants et hôtels renommés

CENTRE TOURISTIQUE ET SPORTIF
Funiculaire Saint-Imier-Mont-Soleil — Parc jurassien de la Combe-Grède
Bureau de renseignements: Saint-Imier, téléphone (039) 41 26 53

BOILLAT SA

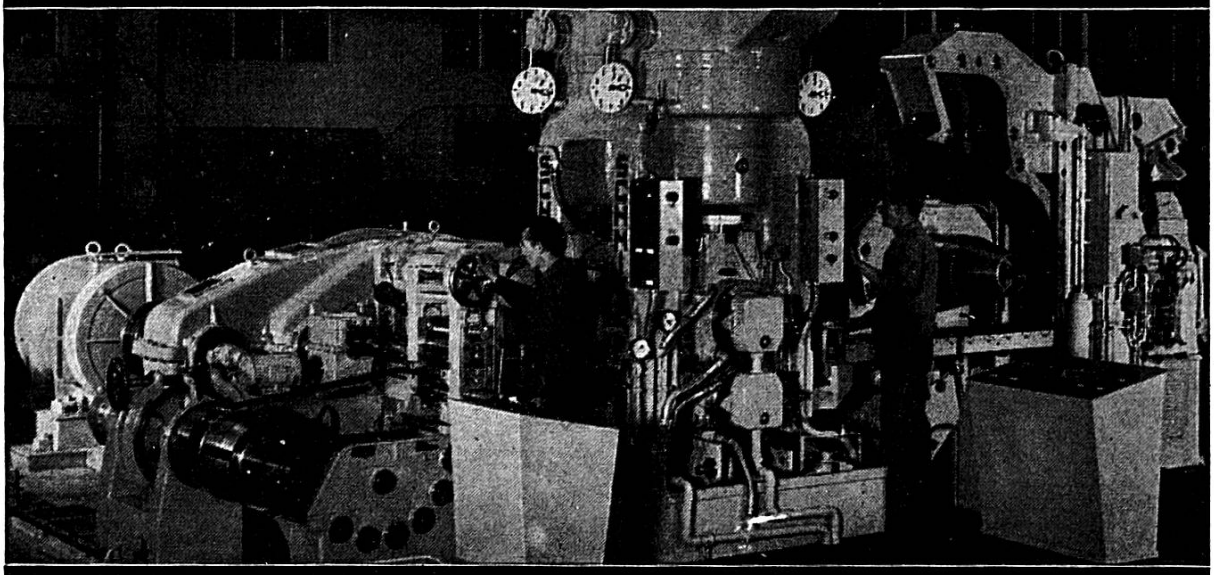

laminoirs et tréfileries

maison fondée en 1855

spécialistes du laiton et alliages de cuivre

barres fils profilés rubans bandes

téléphone (032) 91 31 31 télégr. Boillat

Boillat SA Reconvilier Suisse
télex 3 41 28



La Neuveville

Ville touristique :	Hôtels, motel, plage, camping - Excursions : île de Saint-Pierre, Vignoble et rives du lac, plateau de Diesse, Chasseral.
Ville résidentielle :	Unit à l'agrément du site et à la tranquillité l'avantage d'être à proximité de centres urbains.
Ville historique :	Blanche-Eglise, château du Schlossberg, Hôtel de Ville, musée d'histoire, tours et ville d'enceinte.
Ville de tradition scolaire :	Collège du district, Ecole supérieure de commerce, instituts - Cours de vacances.

Bureau officiel de renseignements : Librairie W. Gentil, 6, rue de la Gare. Téléphone (038) 51 31 67.

Le journal
que vous
devez lire...

LE DÉMOCRATE

QUOTIDIEN JURASSIEN DU MATIN

Les importantes installations typo et offset du « Démocrate » lui permettent de confectionner rapidement à de bonnes conditions toutes les variétés d'imprimés: faire-part, invitations, prospectus illustrés, imprimés pour le commerce et l'administration, catalogues, programmes, plaquettes, brochures, édition.

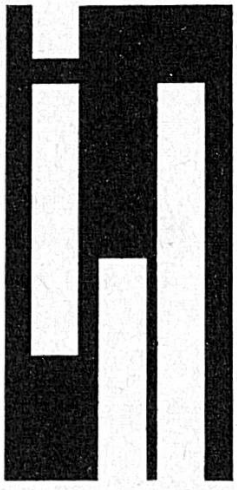

Conseils, devis sans engagement

IMPRIMERIE
DU DÉMOCRATE S. A.

Delémont, tél. 066 / 22 17 51

Ecole supérieure de Commerce

2300 La Chaux-de-Fonds

Certicat de maturité (4 ans d'études) donnant accès aux études universitaires ou à l'Ecole normale

Diplôme (3 ans d'études) impliquant deux options : a) secrétariat b) gestion des entreprises et informatique

Laboratoire de langues

Renseignements : téléphone (039) 22 12 02

Relais gastronomique

Hôtel Bellevue Saignelégier

100 lits, tout confort
Douche Radio Téléphone Télévision
Sauna
Jardin d'enfants
Tennis
Ecurie pour chevaux
Grand parc pour voitures

Se recommande : Hugo Marini Téléphone (039) 51 16 20

Fabrique de machines PRATA

Tavannes

Machines **à polir** les ailes de pignons mécaniques, semi-automatiques et **automatiques**
Secoueur (machine à ébavurer)
Tasseaux courts pour fraiseuses
Etude et fabrication de machines spéciales

Références de premier ordre

P. Andrey & Cie S. A.
H. R. Schmalz S. A.

Génie civil
Travaux publics, revêtements, galeries

La Neuveville
Tél. 033 / 51 12 91

Neuchâtel
Tél. 038 / 24 06 22

un nom sûr dans la reproduction couleur

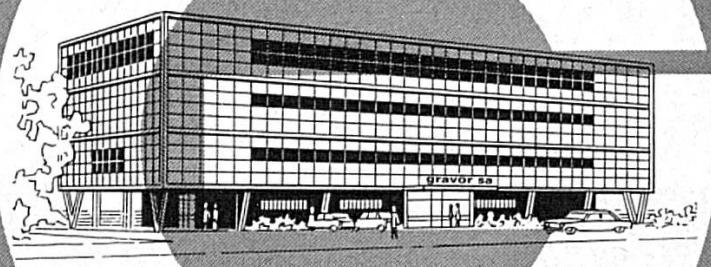

gravor sa

clichés + photolithos

2555 Brügg – tél. 032 7 83 21 Case postale – 2501 Bienne

Fabrique
de cadrans
métal

Robert Giavarini

2900 Porrentruy

CAPSA

La Neuveville

Assortiments
pour boîtes de montres

Barrettes à ressort

Tubes étanches

Graisseurs à billes

Décolletages divers de précision

Camille Piquerez S. A.
Tél. (038) 51 32 32 / 33

RECORD

Manufacture d'horlogerie
Tramelan

sulem

ACIERS ET MÉTAUX
NON-FERREUX
EN BANDES

LAMINERIES
MATTHEY S.A.
2520 La Neuveville

Bien chaussé, tout va mieux...



J.KURTH SA

La Chaux-de-Fonds
La Neuveville
Tavannes

Le signe de qualité
pour tous vos
imprimés publicitaires
et commerciaux

GENODRUCK BIEL-BIENNE

Typo - Offset - Rotative - Editions
Rue du Rüschli 31
Téléphone 032 2 72 01

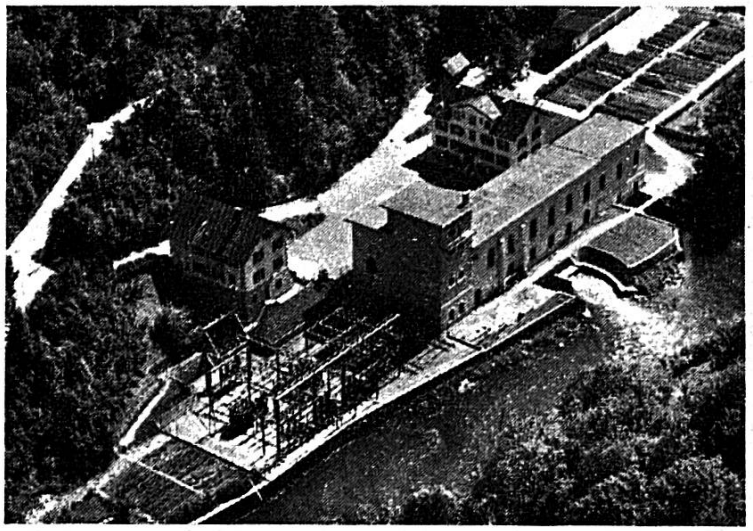

Usine
de La Goule
sur le Doubs

Société des Forces électriques de La Goule S. A.

Fondée en 1893
Siège social et bureaux à Saint-Imier
Production et distribution d'énergie électrique
Installations et vente d'appareils

SAFED

Fours automatiques à atmosphère contrôlée pour
tous les traitements thermiques
Générateurs de gaz

S.A. du Four Electrique
Delémont

Tél. (066) 21 12 61 Télex : 34 341

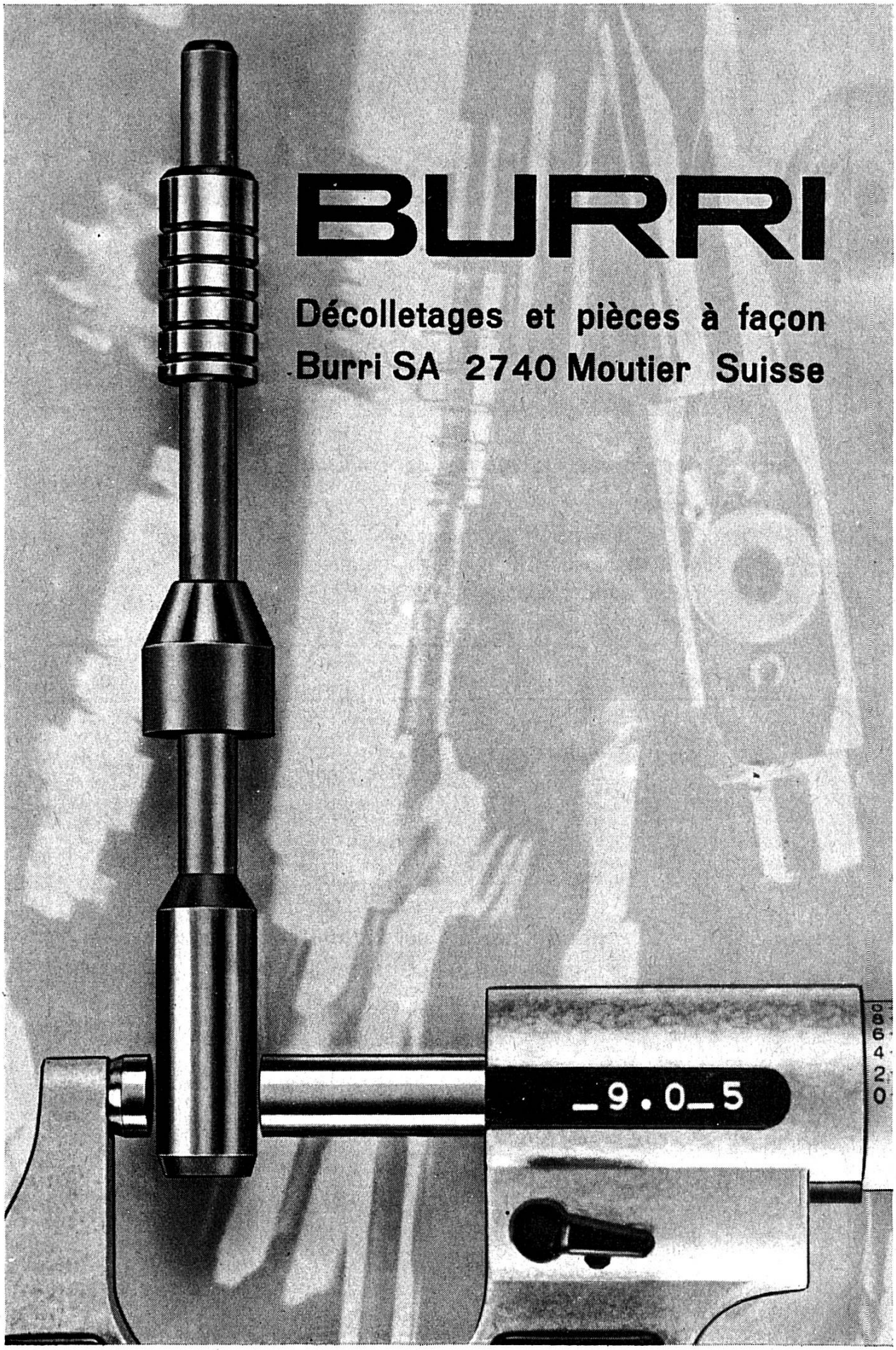
BURRI
Décolletages et pièces à façon
Burri SA 2740 Moutier Suisse
_9.0_5

BIENNE

au service de la jeunesse

Gymnase

Prépare à la maturité des types A, B et C (langues anciennes, langues modernes, sciences).

Gymnase économique

Prépare à la maturité socio-économique, type fédéral E.
Durée des études : 3 1/2 ans.

Ecole normale

Forme des instituteurs et des institutrices pour l'enseignement à l'école primaire.

Technicum cantonal (ETS et écoles affiliées)

L'enseignement est bilingue. — 5 divisions techniques : mécanique technique, électrotechnique, microtechnique (F), architecture, technique de l'automobile (ETS) (6, resp. 8 semestres en F). Les étudiants doivent, avant leur entrée, en principe, avoir fait un apprentissage régulier.
Ecoles de métiers : mécanique de précision, horlogerie et micromécanique (8 semestres) avec diplôme de l'école.
Dès 1974 : techniciens en machines (4 semestres, après apprentissage).
Ecole des arts graphiques : prépare aux travaux des arts graphiques (8 semestres) ; rattachée au Technicum cantonal.
Ecole d'administration et des transports : prépare les admissions aux PTT, CFF, Douanes, Swissair, BLS, Radio-Suisse, etc. (4 semestres). Est rattachée au Technicum cantonal.

Ecole supérieure de commerce

(Section du Gymnase économique)

Prépare au diplôme de fin d'études commerciales (certificat cantonal). Formation professionnelle accentuée sur l'étude des langues et la culture générale. Durée : 3 ans.

Ecole de formation féminine

Cours d'une année : développement de la culture générale, préparation à des écoles supérieures (école normale de jardinières d'enfants, école normale, école de commerce, PTT, etc) ou à la formation dans différentes professions féminines. Classes allemandes et françaises. Cours de préparation aux professions paramédicales en langue allemande.

Conservatoire

Enseignement dans toutes les branches, tous les degrés. Section professionnelle avec diplôme d'enseignement reconnu par l'Etat et diplôme de virtuosité. Formation de professeurs de rythmique Jaques-Dalcroze.

Concours Hippique National Tramelan

Chaque année à fin juillet ou au début août

Le rendez - vous de l'élite des cavaliers suisses
Le rendez - vous des amis du cheval



Université de Neuchâtel

Faculté des lettres

avec Séminaire de français moderne pour étudiants de langue étrangère (certificat et diplôme). Cours de vacances de langue et littérature françaises, mi-juillet à mi-août.

Faculté des sciences

avec enseignement préparant aux divers types de licence, au diplôme de science actuarielle, d'ingénieur-chimiste, d'ingénieur en microtechnique, de physicien, de géologue, de métallurgiste, au doctorat ès sciences, ainsi qu'aux premiers examens fédéraux de médecine, de pharmacie, d'art dentaire et d'art vétérinaire.

Faculté de droit et des sciences économiques

avec enseignement préparant à la licence et au doctorat en droit et en sciences économiques, politiques et sociales.

Faculté de théologie protestante

avec Séminaire d'études théologiques.

Demandez toute documentation au

Secrétariat de l'Université - Neuchâtel

Téléphone (038) 25 38 51

POUR VOS IMPRIMÉS

IMPRIMERIE H. KRAMER

Tavannes Tél. 032 / 91 23 07

Hôtel-Restaurant de la Locomotive

BONCOURT

Le rendez-vous des fins becs

Tél. 066 / 75 56 63 Louis Gatherat

DELÉMONT 22 35 33

GARAGE DES EAUX-VIVES

PÉRIAT

ETABLISSEMENTS SA

GARAGE DES PONTS

PORRENTRUY 66 12 06

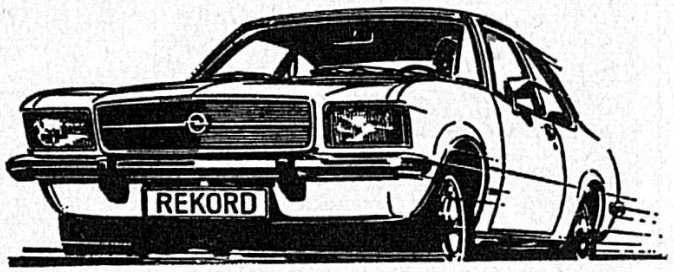

JEAN MATTER

RELIURES - ENCADREMENTS

2710 Tavannes Tél. 032 / 91 23 44



VILLE DE MOUTIER

Centre artistique : Chapelle de Chalière, fresque du XIe siècle - Eglise Saint-Germain, restaurée - Nouvelle église catholique — Les expositions temporaires de peinture font de Moutier le centre des Beaux-Arts du Jura — Œuvre monumentale de W. Linck.

Centre sportif : Piscine, stade, varappe à l'arête du Raimeux - Pistes de ski, téléskis, patinoire artificielle, manège.

Centre industriel : Machines automatiques, horlogerie, décolletage, verrerie importante.

Bureau officiel de renseignements, rue Centrale 47. Téléphone (032) 93 18 24.

Chargeur automatique *Multibar*

- L'automatisme au servi
  de la production
- Augmentez la production
  de vos tours automatiques
- Ravitaillement intense
  Production accrue
- Le chargeur automatique Multib
  peut être adapté
  à d'autres tours automatiques

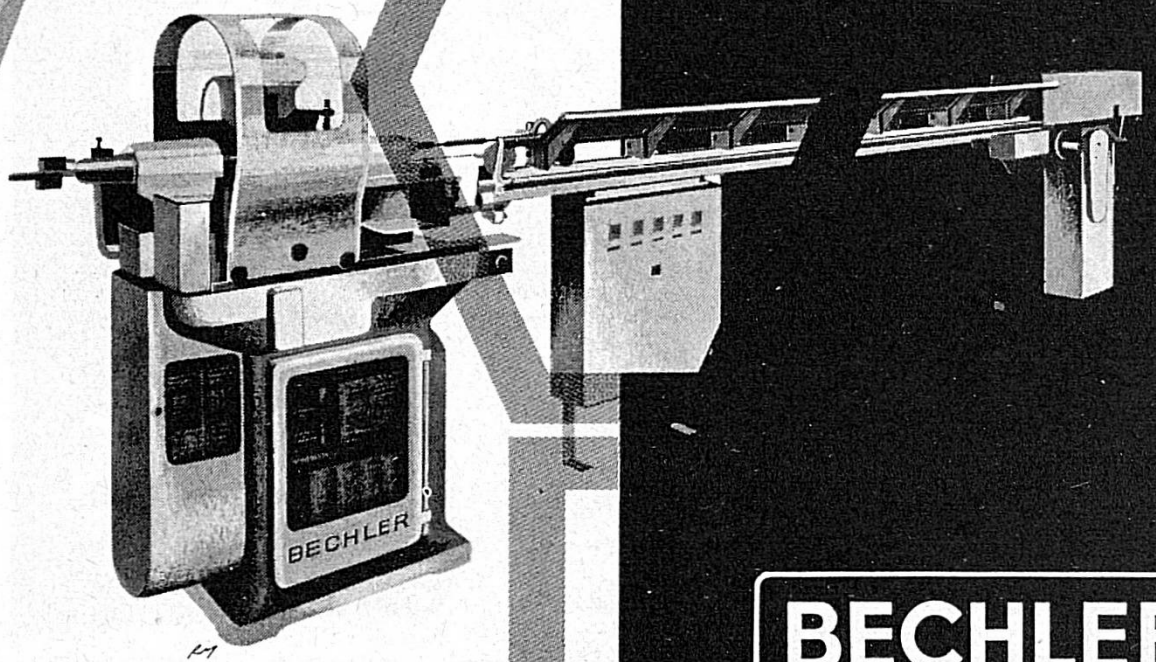

BECHLER

FABRIQUE DE TOURS AUTOMATIQUES ANDRÉ BECHLER S.A. 2740 MOUTIER | SUISSE

Tél. : 6 lignes 032 93 32 22
Télégrammes : Automate Moutierberne
Télex : 34 243

iFM

typo-offset
le franc-montagnard s. a.
2726 saignelégier
tél. 039 51 16 55

FMB

Assurer le ravitaillement en électricité du Jura par l'extension et le renforcement continuels des installations de transport et de distribution

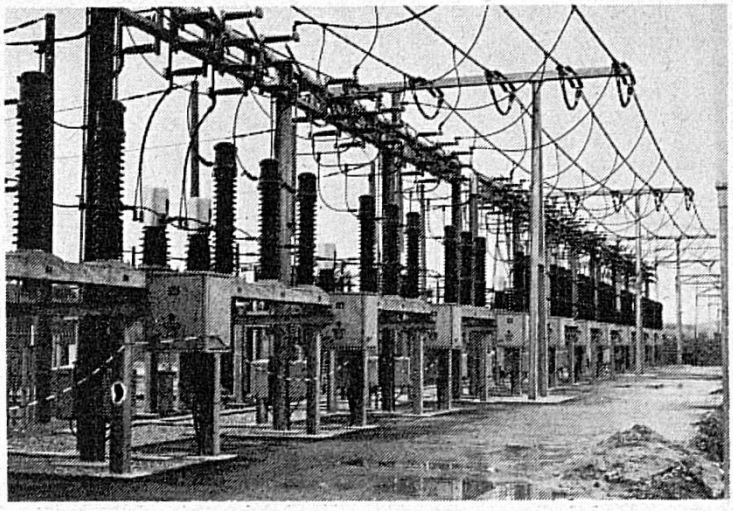

Sous-station 380/220/150/50 kV de Bassecourt - Installation 50 kV

Forces Motrices Bernoises S. A.

Bureaux d'exploitation
à Bienne, Delémont, Porrentruy

Lintas PS 73 C

Grâce à son mélange parfait de tabacs naturels:

la plus fumée.



Laquelle prenez-vous?

VOUS AUSSI vous deviendrez un lecteur assidu du quotidien

LE PAYS qui paraît à 4 heures chaque matin et contient toutes les dernières nouvelles

Le VRAI JOURNAL DES FAMILLES JURASSIENNES

Jean Stolz S.A.

RADIO TV

2720 Tramelan Tél. (032) 97 57 57
2800 Delémont Tél. (066) 22 41 13
2740 Moutier Tél. (032) 93 36 26

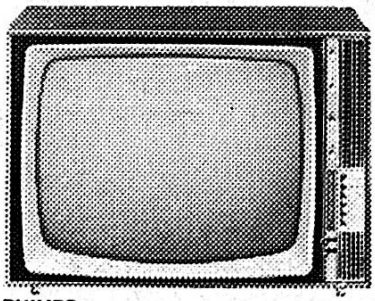

Constructeur du premier relais de TV privé de Suisse et du premier réseau de télédistribution de Suisse.

L'imprimerie typo et offset Boéchat SA

«FEUILLE D'AVIS DU JURA», à Delémont
10, ruelle de l'Écluse

— exécute avec soin et compétence tous travaux d'impression en noir et en couleurs;
— excelle dans les travaux d'édition: Éditions de la Bibliothèque jurassienne, Anthologie jurassienne en deux volumes, etc.

Tout ce qui concerne l'édition

Librairie r. richert

PORRENTRUY Grande-rue 14 Tél. (066) 6 17 60

— Dictionnaires Larousse, Littré, Robert, Quillet, etc.
— Les livres d'art, de musique, de géographie, d'histoire, de pédagogie, etc.
— Les livres de littérature, biographies, romans, actualités, poésies. Les livres pour enfants.
— Renseignements et prospectus gratuits.



BANQUE CANTONALE DE BERNE

Porrentruy, Delémont, Laufon, Moutier, Saint-Imier, Tramelan, Saignelégier, Le Noirmont, Bienne, La Neuveville, Malleray, Tavannes



L'expérience acquise au cours de 130 ans d'activité est un gage de la bonne exécution des ordres qui nous sont confiés.

Envers les petits épargnants nous faisons toujours fonction, avec la garantie de l'Etat, de gardien de leurs économies.

Envers l'artisanat, le commerce, l'industrie et l'agriculture, nous sommes pourvoyeur de fonds et défenseur de leurs intérêts respectifs dans toutes les affaires qui nous sont confiées.

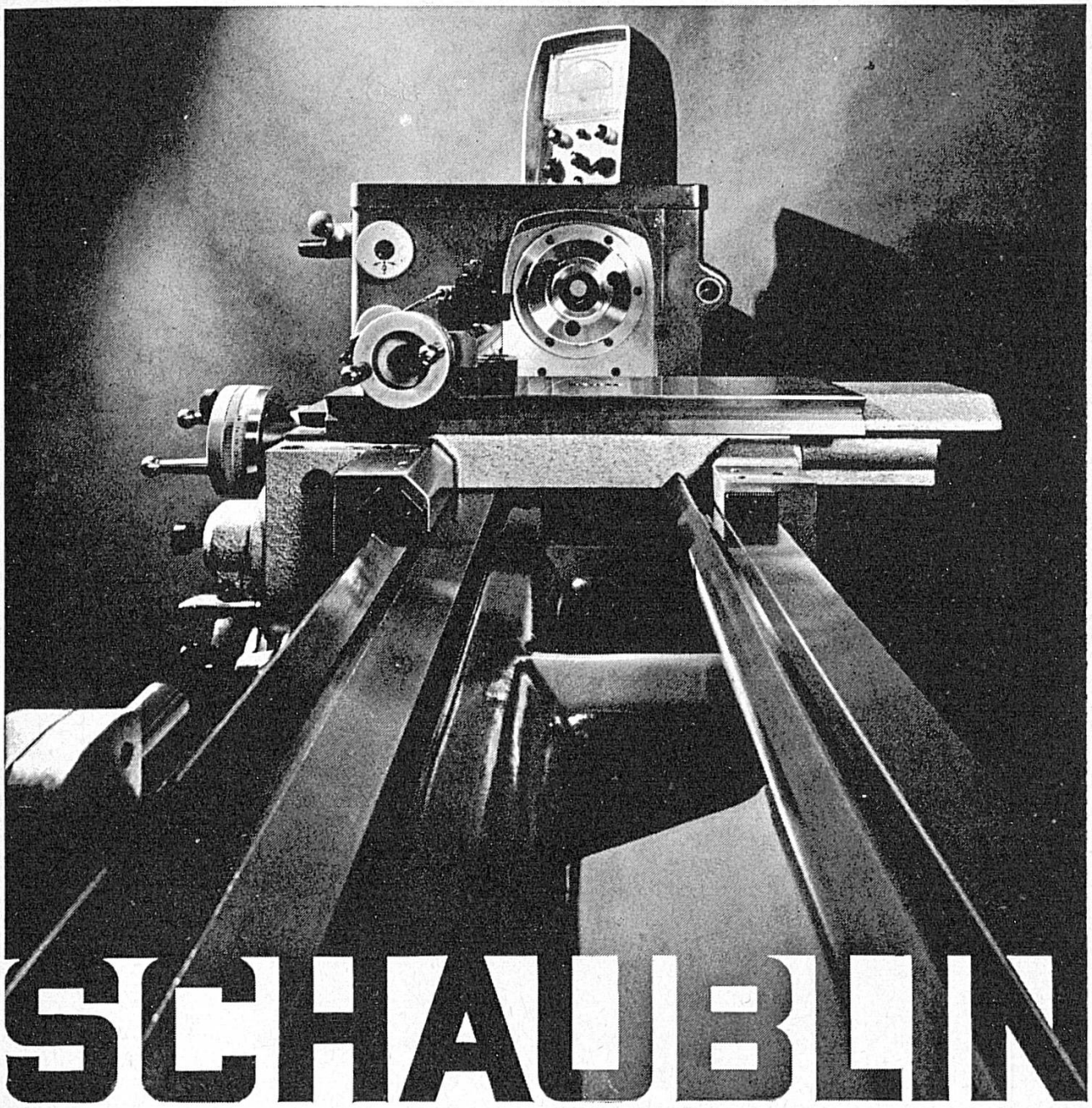

MESURE SA PRÉCISION - HÄLT WAS ER MISST

FABRIQUE DE MACHINES SCHAUBLIN S.A. BÉVILARD - SUISSE

Aux prix littéraires jurassiens
déjà fondés par la
Société jurassienne d'Emulation
s'est ajouté le

PRIX SCIENTIFIQUE JURASSIEN

Cette société mérite l'intérêt
que chacun lui témoigne

LOUIS LANG S. A. PORRENTRUY

Fabrique de boîtes de montres

HERMES

PRODUIT DU JURA

Machines à écrire de Paillard Yverdon

8 modèles
à partir de Fr. **310.–**

Pour le voyage, les études, le studio, les grands et petits bureaux

Muggli

BERNE Hirschengraben 10 Tél. 031/25 23 33
BIENNE rue Neuve 43 Tél. 032/ 2 53 21

Erismann-Schinz S.A. ETS. MONOREX

Amortisseurs de chocs :
— STARSHOCK
— MONOREX
— TRISHOCK
— SIMREX

Chatons combinés :
— BIFIX
— STABYLFIX

Raquetterie diverses pour l'horlogerie et l'industrie

Appareils de mesures : — DYNAMOREX

2520 La Neuveville Tél. (038) 51 37 57 - Telex 35225

LES AMIS DU MUSÉE JURASSIEN JURASSIEN



D'après une statuette romaine en terre cuite trouvée dans un tombeau à Courroux (IIe s. apr. J.-C.)

SIT APUD TE HONOR ANTIQUITATIS
Pline lib. VIII ep. 24

ÉMULATEURS !

devenez membres de la SOCIÉTÉ DES AMIS DU MUSÉE JURASSIEN en versant à celle-ci une cotisation « minimale » de 5 fr., ou « normale » de 10 fr., ou « de soutien » de 20 fr. et plus, au CCP 25 - 2050, Delémont.

Cette association a pour but le développement de **votre Musée** ; elle tire ses ressources des cotisations de ses membres et des dons qui lui parviennent ; celles-ci sont exclusivement destinées à l'octroi de subsides annuels au Musée et à l'acquisition d'objets et de collections artistiques et archéologiques intéressant le Jura ; ces achats sont faits en accord avec la Commission du Musée jurassien.

La SOCIÉTÉ DES AMIS DU MUSÉE JURASSIEN contribue à la protection de votre patrimoine ; soyez avec elle !

Elle aidera aux agrandissements projetés du Musée !

MUSÉE JURASSIEN DELÉMONT

LE PASSÉ JURASSIEN ATTEND LES ÉMULATEURS EN SON MUSÉE.

VISITER CELUI-CI, C'EST ENTRER EN CONTACT AVEC L'ÂME JURASSIENNE.

Pour les heures de visites,
individuelles ou collectives,
s'adresser à M. Etienne Philippe,
président de la Commission du
Musée jurassien, Delémont,
tél. 22 21 02
ou au gardien André Zsolnay
tél. 22 44 56

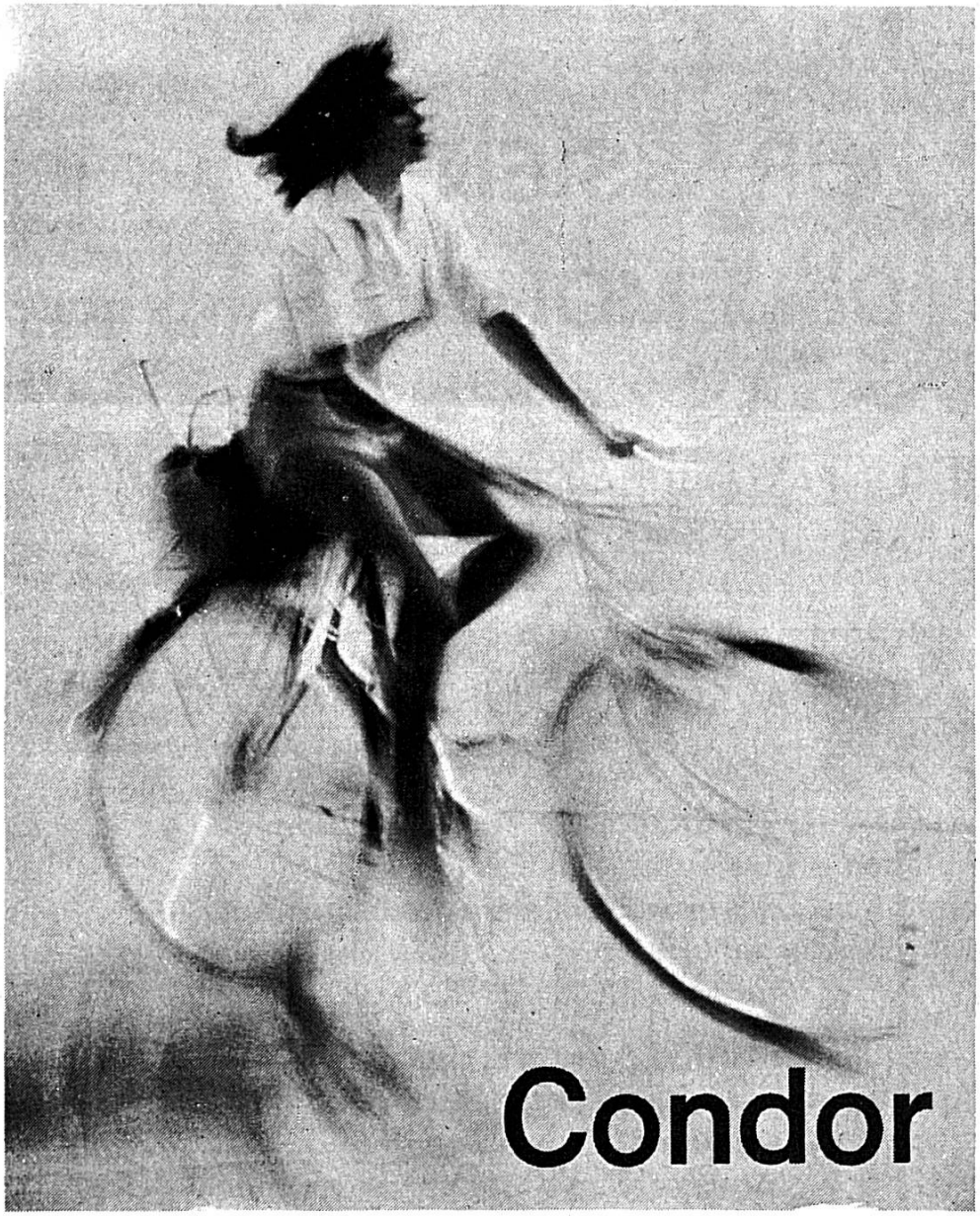

Renseignements et prospectus par

Condor S.A. - Courfaivre

Téléphone (066) 56 71 71

TYPO OFFSET

032 97 40 40

Imprimerie du Progrès
Choffat + Vuilleumier
Tramelan

NIVAROX S.A.

Manufacture de spiraux

NIVAROX

2610 Saint-Imier

Filature de Laines peignées
d'Ajoie S.A.
Alle

Filature — Retorderie — Teinturerie

kummer

Tours
de haute précision
à cycle
automatique

k 20

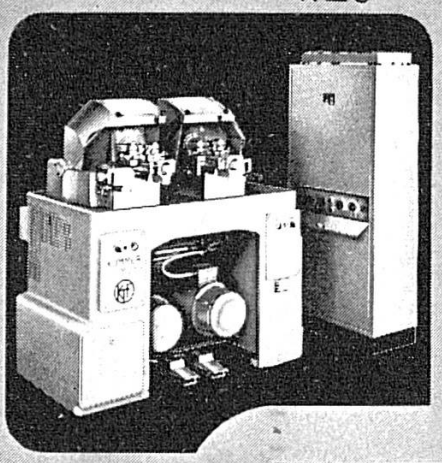

k 350

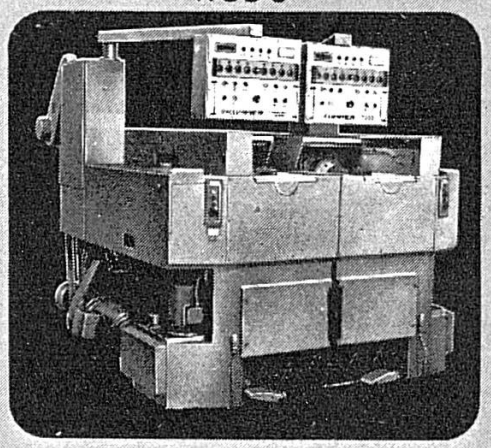

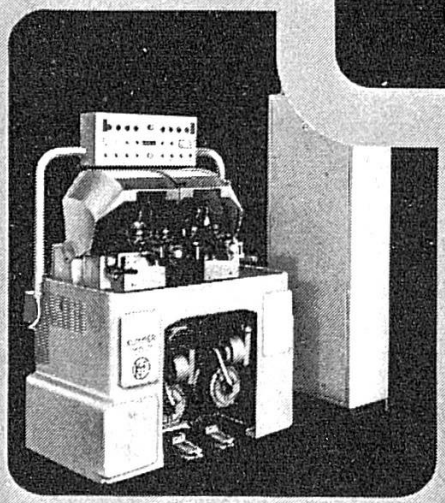

k 20e

Leurs caractéristiques d'avant-garde apportent une solution économique aux problèmes de tournage les plus complexes

Prospectus et informations techniques sur demande à:

kummer

Kummer Frères SA
Fabrique de machines
2720 Tramelan (Suisse)
Tél. (032) 97 54 52 Télex: 34 178

Voser