Zeitschrift: as. : Archäologie Schweiz : Mitteilungsblatt von Archäologie Schweiz = Archéologie Suisse : bulletin d'Archéologie Suisse = Archeologia Svizzera : bollettino di Archeologia Svizzera

Herausgeber: Archäologie Schweiz

Band: 34 (2011)

Heft: 2: Streifzüge im Waadtland

Rubrik: Impressum

Nutzungsbedingungen

Die ETH-Bibliothek ist die Anbieterin der digitalisierten Zeitschriften auf E-Periodica. Sie besitzt keine Urheberrechte an den Zeitschriften und ist nicht verantwortlich für deren Inhalte. Die Rechte liegen in der Regel bei den Herausgebern beziehungsweise den externen Rechteinhabern. Das Veröffentlichen von Bildern in Print- und Online-Publikationen sowie auf Social Media-Kanälen oder Webseiten ist nur mit vorheriger Genehmigung der Rechteinhaber erlaubt. Mehr erfahren

Conditions d'utilisation

L'ETH Library est le fournisseur des revues numérisées. Elle ne détient aucun droit d'auteur sur les revues et n'est pas responsable de leur contenu. En règle générale, les droits sont détenus par les éditeurs ou les détenteurs de droits externes. La reproduction d'images dans des publications imprimées ou en ligne ainsi que sur des canaux de médias sociaux ou des sites web n'est autorisée qu'avec l'accord préalable des détenteurs des droits. En savoir plus

Terms of use

The ETH Library is the provider of the digitised journals. It does not own any copyrights to the journals and is not responsible for their content. The rights usually lie with the publishers or the external rights holders. Publishing images in print and online publications, as well as on social media channels or websites, is only permitted with the prior consent of the rights holders. Find out more

Download PDF: 05.02.2026

ETH-Bibliothek Zürich, E-Periodica, https://www.e-periodica.ch

Partnerorganisationen und AutorInnen dieser Ausgabe:

Archéologie cantonale
E. Burri-Wyser, V. Chaudet, S. Ebbutt, C. Falquet, C. Laurent, P. Moinat, B. Montandon, C. May Castella, G. Pignat, N. Pousaz, S. Reymond, C. Wagner, A. Winiger

Musée cantonal d'archéologie et d'histoire
G. Kaenel

Archeodunum SA
C. Brunetti, E. Dietrich, C. Henny, F. Menna, C. Niţu, A. Schopfer Luginbühl

Fondation Pro Aventico
P. Blanc

Université de Lausanne
F. Dao, F. Lanthemann, T. Luginbühl

Universität Bern
C. Ebnöther

Université de Genève
P. Corboud, C. Pugin

CNRS (F)
P. Méniel

Indépendant
G. Nogara, Soleure

Publiziert mit Unterstützung von Etat de Vaud und Fonds des Publications du MCAH.

Diese as.-Sonderausgabe ist unter dem Titel «Par monts et par Vaud» auch auf Französisch erhältlich.

Ecublens EPFL. Mit einer Drohne realisiertes Luftbild einer römischen *villa* während der Ausgrabung (März 2011). © senseFly Sàrl; www.sensefly.ch.

Ecublens EPFL. Veduta aerea scattata da un drone con una villa romana in corso si scavo (marzo 2011).

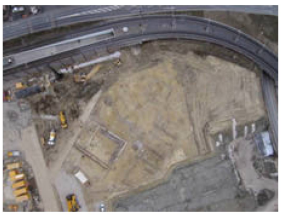

Mitteilungsblatt von «Archäologie Schweiz»

Bulletin d'«Archéologie Suisse»

Bollettino di «Archeologia Svizzera»

En collaboration avec
Conférence suisse des archéologues cantonaux CSAC

In Zusammenarbeit mit
Konferenz Schweizerischer Kantonsarchäologinnen und Kantonsarchäologen KSKA

In collaborazione con
Conferenza svizzera degli archeologici cantonali CSAC

Unterstützt durch die Schweizerische Akademie der Geistes- und Sozialwissenschaften
www.sagw.ch

Contact, édition et abonnements
Archäologie Schweiz – Archéologie Suisse – Archeologia Svizzera
Petersgraben 51 – Postfach 116
4003 Basel
Tel. 061 261 30 78
Fax 061 261 30 76
info@archaeologie-schweiz.ch
www.archaeologie-schweiz.ch

Abonnements – Abonnemente
Paraît 4 fois par an – Pro Jahr 4 Hefte
Prix de ce numéro – Preis dieser Nummer: CHF 18.-
Abonnement annuel – Jahresabonnement: CHF 48.-
L'abonnement annuel est valable du 1er janvier au 31 décembre
Das Abonnementsjahr entspricht dem Kalenderjahr
Les membres d'Archéologie Suisse reçoivent gratuitement **as.**
Für Mitglieder von Archäologie Schweiz ist **as.** im Jahresbeitrag inbegriffen.

Chefredaktion
Claire Hauser Pult
Pradasetga 311
7417 Paspels
Tel. 081 655 10 46
Fax 081 630 12 04
claire.hauser-pult@archaeologie-schweiz.ch

Rédaction française
Lucie Steiner Arlaud
c/o Archeodunum SA
En Crausaz
1124 Gollion
Tél. 021 863 22 44
Fax 021 863 22 49
lucie.steiner@archaeologie-schweiz.ch

Redazione italiana
Rosanna Janke
6678 Giumaglio
Tél. 091 753 10 13
rosanna.janke@archaeologie-schweiz.ch

Traductions
ProSpect GmbH Aarau, Delia Sieber Basel, et Réd.

Production
Infographie: Infolio, 1124 Gollion

Design: Martine Waltzer, 1096 Cully

Impression: Imprimeries St-Paul, Fribourg

ISSN 0255 – 9005

Parution: fin mars, mi-juin, fin septembre, fin décembre.

Amtliche Meldestellen für archäologische Bodenfunde
Adresses des services archéologiques
Indirizzi dei servizi archeologici

Aargau, Elisabeth Bleuer, Kantonsarchäologie, Vindonissa-Museum, Industriestrasse 3, 5200 Brugg, Tel. 056 462 48 11, Fax 056 462 48 15

Appenzell IR, *Landesarchiv, 9050 Appenzell, Tel. 071 788 93 11

Appenzell AR, *Staatsarchiv, 9100 Herisau, Tel. 071 353 61 11

Augst/Kaiseraugst, Jürg Rychener/Cédric Grezet, Ausgrabungen Augst/Kaiseraugst, Poststrasse 1, 4302 Augst, Tel. 061 816 22 36, Fax 061 816 22 33, www.augusta-raurica.ch

Avenches, Marie-France Meylan Krause, Musée Romain, 1580 Avenches, Tel. tel. 026 557 33 00, Fax 026 557 33 13, www.avenches.ch

Basel-Stadt, Guido Lassau, Archäologische Bodenforschung, Petersgraben 9-11, 4051 Basel, Tel. 061 267 23 55, Fax 061 267 23 76, www.archaeobasel.ch

Basel-Landschaft, Reto Marti, Archäologie Baselland, Regierungsgebäude, 4410 Liestal, Tel. 061 552 50 88, Fax 061 552 69 60, www.archaeologie.bl.ch

Bern, Daniel Gutscher, Archäologischer Dienst, Brünnenstrasse 66, 3018 Bümpliz, Tel. 031 633 98 21, Fax 031 633 98 20, www.erz.be.ch

Fribourg, Service archéologique de l'Etat, Planche-Supérieure 13, 1700 Fribourg, Tel. 026 305 82 00, Fax 026 305 82 01, www.fr.ch/sac

Genève, Jean Terrier, Service cantonal d'archéologie, rue du Puits-St-Pierre 4, 1204 Genève, Tel. 022 327 24 86, Fax 022 327 24 88

Glarus, *Landesarchiv, 8750 Glarus, Tel. 055 646 61 11

Graubünden, Urs Clavadetscher, Archäologischer Dienst, Loëstrasse 26, 7000 Chur, Tel. 081 254 16 50, Fax 081 254 16 84

Jura, Robert Fellner, Office de la Culture, Sections d'Archéologie et de Paléontologie, Hôtel des Halles, 2900 Porrentruy 2, Tel. 032 420 84 00, Fax 032 420 84 99, www.jura.ch

Luzern, Jürg Manser, Kantonsarchäologie Luzern, Libellenrain 15, 6002 Luzern, Tel. 041 228 65 95, Fax 041 210 51 40, www.da.lu.ch

Neuchâtel, Béat Arnold, Laténium, Parc et Musée d'archéologie de Neuchâtel, Espace Paul-Vouga, 2068 Hauterive, Tel. 032 889 69 10, Fax 032 889 62 86

Nidwalden, *Fachstelle für Archäologie, Staatsarchiv, Stansstaderstrasse 54, 6371 Stans, Tel. 041 618 51 51, Fax 041 618 51 55, www.staatsarchiv.nw.ch

Obwalden, *Staatskanzlei, 6060 Sarnen, Tel. 041 666 62 22

St. Gallen, Martin P. Schindler, Kantonsarchäologie, Rorschacherstrasse 23, 9001 St. Gallen, Tel. 071 229 38 72/71, Fax 071 229 46 00, www.sg.ch

Schaffhausen, Markus Höneisen, Kantonsarchäologie, Herrenacker 3, 8201 Schaffhausen, Tel. 052 632 74 83, Fax 052 632 78 89, www.archaeologie.sh.ch

Schwyz, *Amt für Kultur, Kollegiumstrasse 30, Postfach 2201, 6431 Schwyz, Tel. 041 819 20 65, Fax 041 819 20 89

Solothurn, Pierre Harb, Kantonsarchäologie, Werkhofstrasse 55, 4500 Solothurn, Tel. 032 627 25 76, Fax 032 627 22 96, www.so.ch

Thurgau, Hansjörg Brem, Amt für Archäologie, Schlossmühlestr. 15a, 8510 Frauenfeld, Tel. 052 724 15 70, Fax 052 724 15 75, www.archaeologie.tg.ch

Ticino, Rossana Cardani Vergani, Servizio Archeologico, Viale S. Franscini 30A, 6500 Bellinzona, Tel. 091 814 13 80, Fax 091 814 13 89, www.ti.ch

Uri, *Staatsarchiv, Bahnhofstr. 13, 6460 Altdorf, Tel. 041 875 22 21

Vaud, Nicole Pousaz, Section de l'archéologie cantonale, Place de la Riponne 10, 1014 Lausanne, Tel. 021 316 73 29, Fax 021 316 73 47, www.dinf.vd.ch

Valais, François Wiblé, Office des recherches archéologiques, Case postale 776, 1920 Martigny, Tel. 027 722 65 45, Fax 027 723 36 61, www.vs.ch

Zug, Stefan Hochuli, Kantonsarchäologie, Hofstrasse 15, 6300 Zug, Tel. 041 728 28 58, Fax 041 728 28 59, www.zug.ch

Zürich/Kanton, Beat Eberschweiler, Kantonsarchäologie, Stettbachstrasse 7, 8600 Dübendorf, Tel. 043 343 45 00, Fax 043 343 45 01, www.archaeologie.zh.ch

Zürich/Stadt, Dölf Wild, Denkmalpflege und Archäologie, Amtshaus IV, Lindenhofstrasse 19, 8021 Zürich, Tel. 044 412 45 24, Fax 044 212 12 66

Fürstentum Liechtenstein, Hansjörg Frommelt, Landesverwaltung des Fürstentums Liechtenstein, Archäologie, Postfach 417, 9495 Triesen FL, Tel. 00423 236 75 30, Fax 00423 236 75 46

(* Diese Amtsstellen führen keine Ausgrabungen durch)