

Zeitschrift: as. : Archäologie Schweiz : Mitteilungsblatt von Archäologie Schweiz = Archéologie Suisse : bulletin d'Archéologie Suisse = Archeologia Svizzera : bollettino di Archeologia Svizzera

Herausgeber: Archäologie Schweiz

Band: 24 (2001)

Heft: 3

Rubrik: Agenda

Nutzungsbedingungen

Die ETH-Bibliothek ist die Anbieterin der digitalisierten Zeitschriften auf E-Periodica. Sie besitzt keine Urheberrechte an den Zeitschriften und ist nicht verantwortlich für deren Inhalte. Die Rechte liegen in der Regel bei den Herausgebern beziehungsweise den externen Rechteinhabern. Das Veröffentlichen von Bildern in Print- und Online-Publikationen sowie auf Social Media-Kanälen oder Webseiten ist nur mit vorheriger Genehmigung der Rechteinhaber erlaubt. [Mehr erfahren](#)

Conditions d'utilisation

L'ETH Library est le fournisseur des revues numérisées. Elle ne détient aucun droit d'auteur sur les revues et n'est pas responsable de leur contenu. En règle générale, les droits sont détenus par les éditeurs ou les détenteurs de droits externes. La reproduction d'images dans des publications imprimées ou en ligne ainsi que sur des canaux de médias sociaux ou des sites web n'est autorisée qu'avec l'accord préalable des détenteurs des droits. [En savoir plus](#)

Terms of use

The ETH Library is the provider of the digitised journals. It does not own any copyrights to the journals and is not responsible for their content. The rights usually lie with the publishers or the external rights holders. Publishing images in print and online publications, as well as on social media channels or websites, is only permitted with the prior consent of the rights holders. [Find out more](#)

Download PDF: 31.12.2025

ETH-Bibliothek Zürich, E-Periodica, <https://www.e-periodica.ch>

Expositions

Suisse

Avenches, Musée romain, avril à sept.: ma-di 10-12h et 13-17h, oct. à mars 17-17h, tél. 026 675 17 27: Legion. Jusqu'au 10 octobre 2001.

Basel, Historisches Museum, Barfüsserkirche, Mo, Mi-So 10-17h, Tel. 061 205 86 00, www.historisches-museumbasel.ch: Der Basler Münster-schatz. Bis 21. Oktober 2001. **1**

Basel, Antikenmuseum Basel und Sammlung Ludwig, St. Alban-Graben 5, Di-So 10-17h, Tel. 061 271 22 02, www.antikenmuseumbasel.ch: Ägypten. Neueröffnung der ägyptischen Abteilung ab 26. Juni 2001.

Basel, Skulpturhalle, Mittlere Strasse 17, Di-So 10-17h, Tel. 061 261 52 45, e-mail: sh@skulpturhalle.ch, www.skulpturhalle.ch: Basilea. Die unbekannte Stadtgöttin. Bis 4. November 2001.

Bern, Schweizerische Landesbibliothek/Bibliothèque nationale suisse, Hallwylstrasse 15, 3003 Bern, Tel. Verwaltung: 031 322 86 75, Tel. Informationszentrum: 031 322 89 35, e-mail: IZHelvetica@slb.admin.ch, www.snl.ch: Neueröffnung der Schweizerischen Landesbibliothek seit 8./9. Juni 2001. Inauguration de la Bibliothèque nationale suisse dès le 8/9 juin 2001. **2**

Biel/Bienne, Museum Schwab/ Museum für Archäologie, Seeworstadt 50, Di-Sa 14-18h, So 11-18h, Tel. 032 322 76 03, www.bielstar.ch/culture/musee: Pfeil und Bogen. Herstellung und Gebrauch in der

Jungsteinzeit / Arc et flèche. Fabrication et utilisation au néolithique. Bis 13. Januar 2002. Demonstration Bumenrang und Wurfholz: 13. Oktober 2001, 16h. Spektakuläre Bogenfunde: 6. November 2001, 18h. **3**

Brugg, Vindonissa-Museum, Museumstrasse 1, Di-So 10-12, 14-17h, Tel. 056 441 21 84: Sonderausstellung: Letzte Verpackung? Eine Ausstellung über den Tod in Vindonissa vor 2000 Jahren. Vom 2. November 2001 bis 28. April 2002. 6. Oktober 2001, 10-17h: ROMEC-Tag der offenen Tür.

Genève, Musée d'art et d'histoire, Rue Charles-Galland 2, ma-di 10-17h, tél. 022 418 26 00: Reflets



4

du divin. Antiquités pharaoniques et classiques d'une collection privée. Jusqu'au 3 février 2002. **4**

Lausanne, Espace Arlaud, Place de la Riponne 2 bis, me-ve 12 à 18h, sa-di 11 à 17h, tél. 021 316 38 50: Vie de palais et travail d'esclave. Villa romaine d'Orbe-Boscéaz. Du 6 octobre au 30 décembre 2001. **5**

Lausanne, Musée romain de Lausanne-Vidy, Chemin du Bois-de-Vaux 24, tous les jours de 11h à 18h, tél. 021 625 10 84: Vrac. L'archéologie en 83 trouvailles. Jusqu'au 31 janvier 2002.

Luzern, Historisches Museum, Pfistergasse 24, Di-Fr 10-12, 14-17h, Sa/So 10-17h, Tel. 041 228 54 24, www.hmluzern.ch: Denkmäler auf Zeit. Bis 11. November 2001. Verschiedene Museums- und Friedhofsführungen.

Nyon, Musée romain de Nyon, Rue Maupertuis, ma-di 10 à 12h et 14 à 18h, tél. 022 361 75 91, musee.romain@nyon.ch: Céramique contemporaine et vestiges antiques. Claudi Casanovas - Colonia Iulia Equestris un dialogue de terre et de pierre. Jusqu'au 30 octobre 2001.

Richterswil, Haus zum Bären, Heimatkundliche Sammlung, Dorf-



6

bachstrasse 12, Mi 15-18h, Sa 10-12h, 14-16h (Sa 10.11. 10-18h15), So 10h30-13h, Tel. 01 784 61 46 oder 01 784 06 85: Burg Alt-Wädenswil. Von Rittern, Edel-frauen und Spitalbrüdern. Eine archäologische Spurensuche mit Begleitprogramm für Gross und Klein. Vom 3. bis 25. November 2001. **6**

Winterthur, Münzkabinett und Antikensammlung der Stadt Winterthur, Villa Bühler, Lindstrasse 8, Di, Mi, Sa, So 14-17h, Tel. 052 267 51 46, muenzkabinett@win.ch: Tierzeichen. Tiere im Münzbild. Bis 3. März 2002.



1

D. Et in fines mundi
uerba eorum, Saltem
tēporibus nostris q̄bo
mirabili ausu Christo
phori columbi genu

2

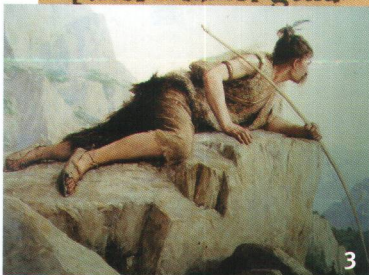

3



5

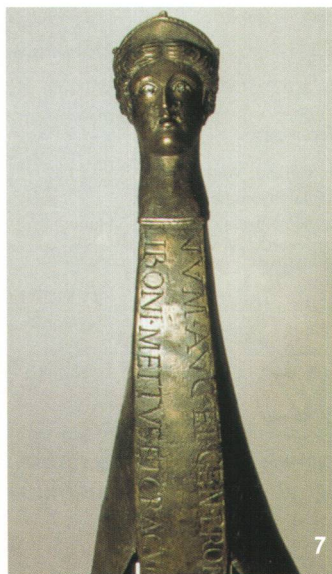

Etranger

Freiburg (D), Museum für Ur- und Frühgeschichte, Colombischlössle, Tel. 0761 201 2571: Transparenz und Farbenspiel. Römische Gläser aus dem Rheinischen Landesmuseum Bonn. Bis 18. November 2001.

Jura (F), Conservation départementale d'archéologie, Rue Richebourg 25, 39000 Lons-le-Saunier, tél. 03 84 20 30 34: Jura, les chemins de l'archéologie. Visite archéologique à travers le département du Jura. Jusqu'à fin novembre 2001.

Trier (D), Rheinisches Landesmuseum Trier, Weimarer Allee 1, 54290 Trier, Tel. 0651 9774 132: Abgetaucht, aufgetaucht – Flussfundstücke. Aus der Geschichte. Mit ihrer Geschichte. Bis 4. November 2001. **7**

Genf: Genava-Genf – Oppidum der Allobroger. Das Neueste aus den laufenden Untersuchungen im keltischen Genf.

27. November.01

Basel. Bruno Jacobs, Köln: Ein Prophet in Rom? Zur Herkunft und Entstehung der römischen Mithras-mysterien.

29. November.01

Bern. Patrick Nagy, Zürich: Mit Ikarus auf den Spuren der Vergangenheit. Luftbildarchäologie in der Schweiz.

11. Dezember.01

Basel. Urs Leuzinger, Frauenfeld: Pfahlbauer, Goldbecher und Römer – Archäologie im Kanton Thurgau.

13. Dezember.01

Bern. Armand Bärswyl, Bern: Stadtgründung und Stadterweiterung. Neue Erkenntnisse und Hypothesen zum mittelalterlichen Bern.

für Denkmalpflege und des Bundesamtes für Kultur. Auskünfte: Bundesamt für Kultur, Hallwylstrasse 15, 3003 Bern, Tel. 031 322 86 25, Fax 031 322 87 39.

28 novembre – 1 décembre.01

Fribourg, colloque international, «Regards croisés sur la naissance et la petite enfance dans l'Antiquité». Informations: www.unifr.ch/haitre2001 ou Véronique Dasen, Université de Fribourg, département des Sciences de l'Antiquité, Rue Pierre-Aeby 16, 1700 Fribourg. **8**

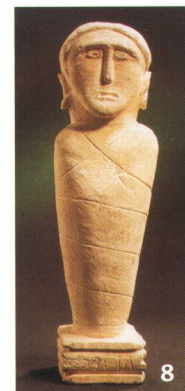

Conférences

Informations et adresses des conférences:

Basel. Die Vorträge finden jeweils um 19.30 Uhr im grossen Saal der SUVA, St. Jakobs-Str. 24, Basel (Eingang Gartenstrasse 53) statt. Auskünfte: Frau H. von Vivis, Blumenweg 1, 4104 Oberwil, Tel. 061/401 41 07.

Bern. Die Vorträge finden jeweils an einem Donnerstag um 18.30 Uhr im Hörsaal 114 der Universität Bern statt. Auskünfte: Berner Zirkel für Ur- und Frühgeschichte, c/o Bernisches Historisches Museum, Helvetiaplatz 5, 3005 Bern, Tel. 031/350 77 11.

St.-Gallen. Anmeldung: Renata Windler, Kantonsarchäologie, 8090 Zürich, Tel. 01 259 29 63/61, Fax 01/259 51 53.

26.-27. Oktober.01

St.-Gallen. Jahrestagung der schweizerischen Arbeitsgemeinschaft für Archäologie des Mittelalters und der Neuzeit/ Groupe de travail suisse pour l'Archéologie du Moyen Âge et de l'Epoque moderne (SAM).

1. November.01

Bern. Catherine Leuzinger-Piccand, Winterthur: Jäger, Hirten, Händler – Archäologie im Gebirge. Die Zeit Ötzi's in den Schweizer Alpen.

15. November.01

Bern. Marc-André Haldimann,

Colloques

12.-13. Oktober.01

Bern, Internationales Kolloquium, Die Hydria von Grächwil, 1851-2001. Zur Funktion und Rezeption mediterraner Importe in Mitteleuropa im 6. und 5. Jh. v.Chr. Information: martin.guggisberg@arch.unibe.ch ou Institut für Klassische Archäologie der Universität Bern, Länggass-Strasse 10, 3012 Bern, Tel. 031/631 89 91.

8.-9. November.01

Luzern: Vergänglichkeit erhalten? Vom Umgang mit der Friedhofskultur. Tagung der Eidg. Kommission

4.-7. Dezember.01

Zürich und Prangins, Schweizerisches Landesmuseum und Château de Prangins, unter Mitwirkung des Forum Helveticum. Interdisziplinäres Fachkolloquium: Zwischen Rhein und Rhone – verbunden und doch getrennt? / Entre Rhin et Rhône – liens et ruptures. Kulturelle Abendveranstaltungen zum Thema des Kolloquiums richten sich auch an eine breite Öffentlichkeit. Auskünfte: Alexandra Strobel, Schweiz. Landesmuseum, Hardturmstrasse 185, 8005 Zürich, Tel. 01 218 68 33, Fax 01 218 68 23, alexandra.strobel@slm.admin.ch.