Zeitschrift: as. : Archäologie Schweiz : Mitteilungsblatt von Archäologie Schweiz = Archéologie Suisse : bulletin d'Archéologie Suisse = Archeologia Svizzera : bollettino di Archeologia Svizzera

Herausgeber: Archäologie Schweiz

Band: 24 (2001)

Heft: 1

Rubrik: Agenda

Nutzungsbedingungen

Die ETH-Bibliothek ist die Anbieterin der digitalisierten Zeitschriften auf E-Periodica. Sie besitzt keine Urheberrechte an den Zeitschriften und ist nicht verantwortlich für deren Inhalte. Die Rechte liegen in der Regel bei den Herausgebern beziehungsweise den externen Rechteinhabern. Das Veröffentlichen von Bildern in Print- und Online-Publikationen sowie auf Social Media-Kanälen oder Webseiten ist nur mit vorheriger Genehmigung der Rechteinhaber erlaubt. Mehr erfahren

Conditions d'utilisation

L'ETH Library est le fournisseur des revues numérisées. Elle ne détient aucun droit d'auteur sur les revues et n'est pas responsable de leur contenu. En règle générale, les droits sont détenus par les éditeurs ou les détenteurs de droits externes. La reproduction d'images dans des publications imprimées ou en ligne ainsi que sur des canaux de médias sociaux ou des sites web n'est autorisée qu'avec l'accord préalable des détenteurs des droits. En savoir plus

Terms of use

The ETH Library is the provider of the digitised journals. It does not own any copyrights to the journals and is not responsible for their content. The rights usually lie with the publishers or the external rights holders. Publishing images in print and online publications, as well as on social media channels or websites, is only permitted with the prior consent of the rights holders. Find out more

Download PDF: 09.12.2025

ETH-Bibliothek Zürich, E-Periodica, https://www.e-periodica.ch

Expositions

Augst, Römermuseum, *Giebenacherstrasse 17, Mo 13–17 h, Di–So 10–17 h, Tel. 061 816 22 22, www.augusta-raurica.ch*: Alles so schön bunt hier! – Neues im Römerhaus, ab 16. März 2001. Das römische Wohn- und Handwerkerhaus präsentiert sich nun bunt ausgemalt, neu möbliert und mit lebensechten Figuren belebt. **1**

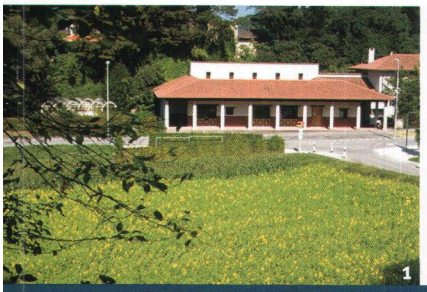

Biel/Bienne, Museum Schwab/ Museum für Archäologie, *Seevorstadt 50, Di–Sa 14–18 h, So 11–18 h, Tel. 032 322 76 03, www.bielstar.ch/culture/musee:* Antico–Mix. Antike in Comics. L'Antiquité dans la bande dessinée. Vom 2. Februar bis 13. Mai 2001.

Brugg, Vindonissa-Museum, *Museumsstrasse 1, Tel. 056 441 21 84: 6. Mai 2001, 15-16h30.* Medizin in der Antike aus verschiedener Perspektive. 16. Mai 2001, 19h30- 22 h, Römische Scherben kleben. Nach Voranmeldung. Spezielle Anlässe für Kinder auf Anfrage.

Delémont, Musée Jurassien d'art et d'histoire, *rue du 23-Juin 52, tél. 032/422 80 77:* Traces. Visages et paysages de l'archéologie jurassienne. Jusqu'à nouvel avis.

Frauenfeld, Museum für Archäologie, *Freiestrasse 26, Di-So 14-17 h, Tel. 052 724 22 19 (nachmittags):* Römischer Töpferofen aus Eschenz. Vom 28. Juli bis 30. September 2001.

Lausanne, Musée cantonal d'archéologie et d'histoire, *Palais de Rumine, Place de la Riponne 6, Tél. 021 316 34 30:* Des Celtes aux temps modernes. Le 24 novembre 2000 a été inaugurée la deuxième partie de l'exposition permanente où sont présentés l'âge du Fer, les Romains, le Moyen Age et l'histoire récente. **2**

Lausanne, Musée romain de Vidy, *24, chemin du bois-de-Vaux, ma-di 11-18 h, je 11-20 h, tél. 021 625 10 84:* Au coeur d'une pyramide. Une mission archéologique en Egypte. Jusqu'au 20 mai 2001.

Liestal, Kantonsmuseum Baselland, *Zeughausplatz 28, Tel. 061 925 59 86:* Archäologie des Essens. Gesellschaft und Ernährung vor 1000 Jahren. Bis 12. August 2001.

Lenzburg, Museum Burghalde, *Schlossgasse 23, Tel. 062 891 66 70, Di-Sa 14-17 h, So 10-12 h*: Von Erdgöttinnen und Kornmüttern – Aus dem Reich der Fülle.

Nyon, Musée romain, *Rue Maupertuis, Tel. 022 361 75 91:* La pierre en images. L'art des sculpteurs de Noviodunum: entre province et métropole. Jusqu'au 30 avril 2001. **3**

Vallon, Musée romain de Vallon, *Carignan, tél. 026 667 97 97:* Brèves de l'au-delà. Jusqu'à l'été 2001.

Wetzikon, Ortsmuseum, *Farbstrasse 1, 1. und 3. Sonntag im Monat von 14.00 bis 16.00, Tel. 01 932 57 27 oder 01 932 17 69:* Das Leben der Römer in Wetzikon. Eine Reise zurück zu den Anfängen der Zeitrechnung in Wetzikon. Bis zum Herbst 2001.

Schaffhausen, Museum zu Allerheiligen, *Klosterplatz 1, Tel. 052 633 07 77:* Geld macht Geschichte(n) von der Kauri zum Euro. Semipermanente Ausstellung.

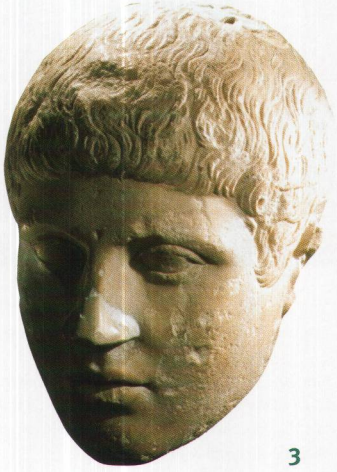

Zug, Kantonales Museum für Urgeschichte(n), *Hofstrasse 15, Tel. 041 728 28 80, www.museenzug.ch, Di–So, 14-17 h*: Vom Geschirr zum Genuss. Römische Keramik und ihre Verwendung. **4** Vom 8. April bis 2. September 2001. Vernissage: 7. April, 16 h. Eröffnungsfest mit den Legionären der Legio XI: 8. April, 10–17 h. Weitere Anlässe (auch für Kinder) auf Anfrage.

Conférences

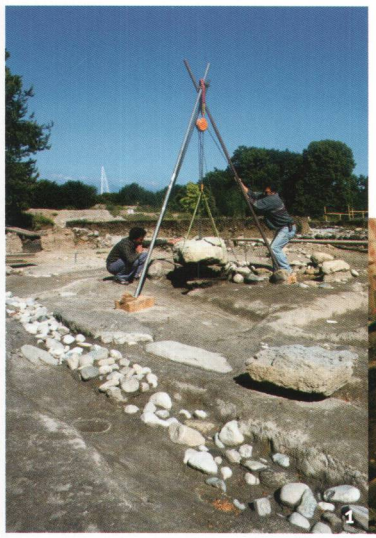

Informations et adresses des conférences:

Genève. Les séances auront lieu à l'Université Uni-Bastions, Place de l'Université 3, salle B 105, mardi à 20h30 à l'exception de la conférence de lundi 8 janvier.

Lausanne. Les conférences auront lieu au petit auditoire de l'Ecole de Médecine - IBCM - Rue du Bugnon 9 à Lausanne (derrière le Gymnase du Bugnon) à 18h30.

Lugano. Informazioni: Associazione Archeologica Ticinese, c/o Banca del Gottardo, 6901 Lugano, fax 091 808 33 12.

Zug. Auskünfte: Vereinigung für Zuger Ur- und Frühgeschichte, Museum für Urgeschichte(n), Hofstrasse 15, Zug, 19h30.

3 avril.01

Genève. J. Terrier et al.: Actualités archéologiques genevoises. 1

5 avril.01

Lausanne. Christian Falquet, Pascal Nuoffer et al.: L'âge du Fer et l'âge du Bronze sur le tracé de l'autoroute A5 à Onnens-Concise. 2

10 avril.01

Lugano. Kamran Afshar Nadari: Iran tra architettura islamica e archeologie.

24 avril.01

Genève. M. Reddé: Les fortifications romaines du Bas-Empire.

26 avril.01

Lausanne. André Marguet: Epaves et sites immergés dans les lacs alpins français (Léman, Annecy).

17 mai.01

Lausanne. François Christe: Le développement de Lutry au Moyen Age: les fouilles du Quai Gustave Doret.
Zug. Beat Horisberger: Münzen, Leistenziegel und Mühleräder – Die Römer im Kanton Zug.

22 mai.01

Genève. E. Huysecom et collaborateurs: Les fouilles archéologiques d'Ounjougou (Mali).

5 juin.01

Genève. J.-P. Roset: La préhistoire de l'Aïr et du Ténéré, au Niger, depuis 10'000 ans.

14 juin.01

Lausanne. Anne Hochuli-Gysel et collaborateurs: Recherches récentes à Aventicum.

16 juin.01

Avenches. Assemblée générale de la Société suisse de préhistoire et d'archéologie (SSPA).

Colloques

3.-6. Oktober.01

In Brugg/Vindonissa findet die ROMEC XIII (Roman Military Equipment Conference) statt. Thema: Römisches Militär im zivilen Umfeld. Information: www. unibas.ch/arch/ROMEC oder. ROMEC, Seminar Ur- und Frühgesch., Petersgraben 9-11, 4051 Basel.

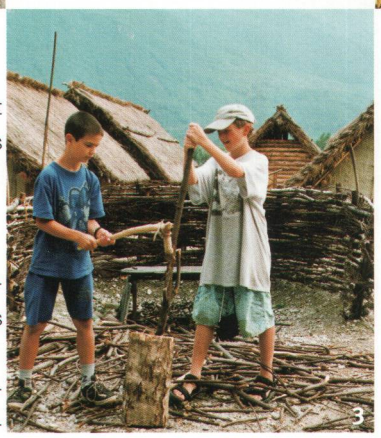

4-7 octobre.01

Sion, table ronde internationale, «Les sépultures du néolithique final et du Bronze ancien (2700-2000 av. J.-C.)» et visites de sites à Sion, St. Léonard, Zermatt et Aoste (Italie). Informations: Musée cantonal d'Archéologie à Sion.

Voyages

2.-7. Juli.01

... wie einst Ötzi

wegen der grossen Nachfrage führen wir das Kinderlager in der Val Camonica noch einmal durch, wieder unter der Leitung von Christian Foppa: Kosten Fr. 620.-. Alles Weitere erfahren Sie beim Zentralsekretariat SGUF. 3

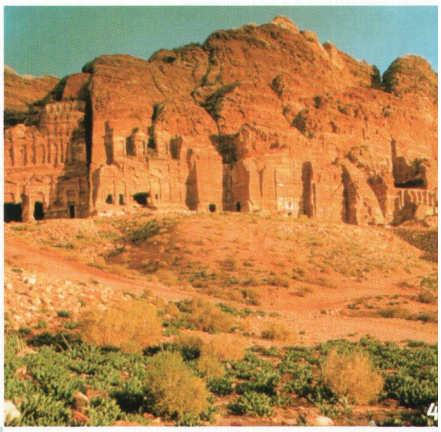

2-13 octobre.01

Entre caravanes et cités de la Décapole. La Jordanie dans l'Antiquité

Découvrez sous la conduite de Marc-André Haldimann les cités antiques de Gerasa, de Gadara et de Petra ainsi que d'autres perles du Proche Orient (mosaïques de Madaba, châteaux ommeyades du désert, citadelles des Croisés). Informations: secrétariat de la SSPA. 4