

Zeitschrift: Ur-Schweiz : Mitteilungen zur Ur- und Frühgeschichte der Schweiz = La Suisse primitive : notices sur la préhistoire et l'archéologie suisses
Herausgeber: Schweizerische Gesellschaft für Urgeschichte
Band: 32 (1968)
Heft: 2-3

Titelseiten

Nutzungsbedingungen

Die ETH-Bibliothek ist die Anbieterin der digitalisierten Zeitschriften auf E-Periodica. Sie besitzt keine Urheberrechte an den Zeitschriften und ist nicht verantwortlich für deren Inhalte. Die Rechte liegen in der Regel bei den Herausgebern beziehungsweise den externen Rechteinhabern. Das Veröffentlichen von Bildern in Print- und Online-Publikationen sowie auf Social Media-Kanälen oder Webseiten ist nur mit vorheriger Genehmigung der Rechteinhaber erlaubt. [Mehr erfahren](#)

Conditions d'utilisation

L'ETH Library est le fournisseur des revues numérisées. Elle ne détient aucun droit d'auteur sur les revues et n'est pas responsable de leur contenu. En règle générale, les droits sont détenus par les éditeurs ou les détenteurs de droits externes. La reproduction d'images dans des publications imprimées ou en ligne ainsi que sur des canaux de médias sociaux ou des sites web n'est autorisée qu'avec l'accord préalable des détenteurs des droits. [En savoir plus](#)

Terms of use

The ETH Library is the provider of the digitised journals. It does not own any copyrights to the journals and is not responsible for their content. The rights usually lie with the publishers or the external rights holders. Publishing images in print and online publications, as well as on social media channels or websites, is only permitted with the prior consent of the rights holders. [Find out more](#)

Download PDF: 25.04.2026

ETH-Bibliothek Zürich, E-Periodica, <https://www.e-periodica.ch>

UR=SCHWEIZ

JAHRGANG XXXII

Nr. 2/3

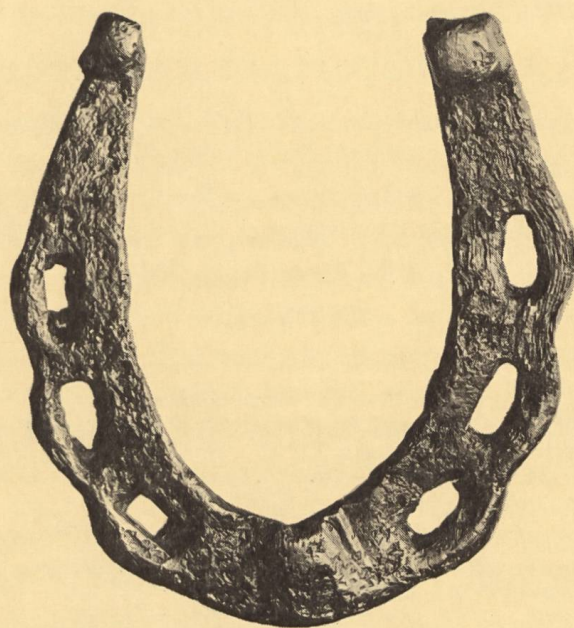

LA SUISSE PRIMITIVE

1968

XXXII^e ANNÉE N° 2/3

UR-SCHWEIZ
MITTEILUNGEN ZUR UR- UND FRÜHGESCHICHTE DER SCHWEIZ

Herausgegeben im Auftrag der Schweizerischen Gesellschaft für Ur- und Frühgeschichte durch das Institut für Ur- und Frühgeschichte der Schweiz

Basel, Rheinsprung 20

Erscheint vierteljährlich – Jahresabonnement Fr. 8.- (Ausland SFr. 9.-) Postcheck 40-11177

Redaktion: Prof. Dr. R. Laur-Belart

Administration: Basel, Rheinsprung 20, Tel. 24 30 78

Basel, Oktober 1968

Jahrgang XXXII

Nummer 2/3

LA SUISSE PRIMITIVE
NOTICES SUR LA PRÉHISTOIRE ET L'ARCHÉOLOGIE SUISSES

Bulletin trimestriel – Abonnement frs 8.- par an – Etranger frs 9.-
Compte de chèques postaux 40-11177

Publié au nom de la Société Suisse de Préhistoire et d'Archéologie
par l'Institut de Préhistoire et d'Archéologie Suisses

Bâle, Rheinsprung 20

Bâle, Octobre 1968

XXXII^e année

Numéro 2/3

Vorstand der Schweiz. Gesellschaft für Ur- und Frühgeschichte:

Präsident: Dr. W. Drack, Uitikon/ZH – Kassier: Dr. P. Bürgin, Basel – J. Bonnard, Lausanne –
Nationalratspräsident Dr. H. Conzett, Zürich – Dr. F.-O. Dubuis, Sion – Dr. H. Erb, Chur –
Dr. B. Frei, Mels – H. Grütter, Bern – Dr. H.R. Sennhauser, Basel – Geschäftsführer: Dr. des. R.
Degen, Basel.

Geschäftsstelle der Schweizerischen Gesellschaft für Ur- und Frühgeschichte: Basel, Rheinsprung 20,
Postcheckkonto 40-4240; Tel. (061) 24 30 78.

Institut für Ur- und Frühgeschichte der Schweiz, Basel, Rheinsprung 20, Tel. (061) 24 30 78. Post-
checkkonto 40-2965.

Aufsichtskommission: Präsident Nationalratspräsident Dr. H. Conzett, Zürich – J. Bon-
nard, Lausanne – Kassier Dr. P. Bürgin, Basel – Dr. W. Drack, Uitikon/ZH – Dr. F.-O. Dubuis,
Sion – Dr. H. Erb, Chur – Dr. B. Frei, Mels – H. Grütter, Bern – Dr. H.R. Sennhauser, Basel –
Dr. G. Kuhn, Riehen/BS – Prof. Dr. M.-R. Sauter, Genève – Dr. P. Suter, Reigoldswil/BL –
Dr. R. Wyss, Wettswil/ZH – Dr. A. Zeugin, Basel.

Leiter des Institutes: Dr. des. Rudolf Degen.

Institut de Préhistoire et d'Archéologie Suisses, Bâle, Rheinsprung 20, tél. (061) 24 30 78, compte de
chèques postaux 40-2965.

Inhalt: Wahlen BE, Stürmenkopf, S. 17. – Bözberg, alte Straßen, S. 30.

Titelbild: Hufeisen von der Ödenburg, BL, 12./13. Jahrhundert; vgl. S. 37 und Abb.29/30.

Druck: Gasser & Cie AG, Basel