

Zeitschrift: Ur-Schweiz : Mitteilungen zur Ur- und Frühgeschichte der Schweiz = La Suisse primitive : notices sur la préhistoire et l'archéologie suisses
Herausgeber: Schweizerische Gesellschaft für Urgeschichte
Band: 19 (1955)
Heft: 1

Titelseiten

Nutzungsbedingungen

Die ETH-Bibliothek ist die Anbieterin der digitalisierten Zeitschriften auf E-Periodica. Sie besitzt keine Urheberrechte an den Zeitschriften und ist nicht verantwortlich für deren Inhalte. Die Rechte liegen in der Regel bei den Herausgebern beziehungsweise den externen Rechteinhabern. Das Veröffentlichen von Bildern in Print- und Online-Publikationen sowie auf Social Media-Kanälen oder Webseiten ist nur mit vorheriger Genehmigung der Rechteinhaber erlaubt. [Mehr erfahren](#)

Conditions d'utilisation

L'ETH Library est le fournisseur des revues numérisées. Elle ne détient aucun droit d'auteur sur les revues et n'est pas responsable de leur contenu. En règle générale, les droits sont détenus par les éditeurs ou les détenteurs de droits externes. La reproduction d'images dans des publications imprimées ou en ligne ainsi que sur des canaux de médias sociaux ou des sites web n'est autorisée qu'avec l'accord préalable des détenteurs des droits. [En savoir plus](#)

Terms of use

The ETH Library is the provider of the digitised journals. It does not own any copyrights to the journals and is not responsible for their content. The rights usually lie with the publishers or the external rights holders. Publishing images in print and online publications, as well as on social media channels or websites, is only permitted with the prior consent of the rights holders. [Find out more](#)

Download PDF: 25.04.2026

ETH-Bibliothek Zürich, E-Periodica, <https://www.e-periodica.ch>

UR= SCHWEIZ

JAHRGANG XIX

Nr. 1

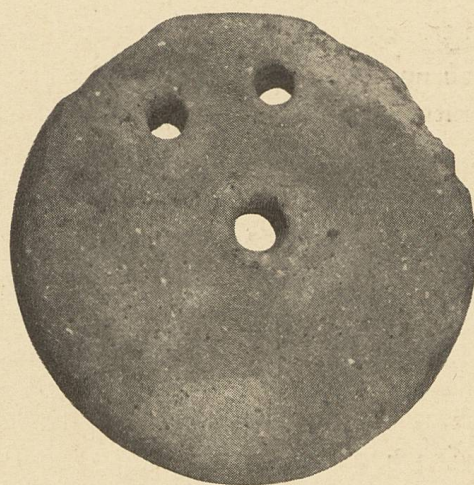

LA SUISSE PRIMITIVE

1955

XIX^e ANNÉE N° 1

UR-SCHWEIZ
MITTEILUNGEN ZUR UR- UND FRÜHGESCHICHTE DER SCHWEIZ

Herausgegeben im Auftrag der Schweizerischen Gesellschaft für Urgeschichte vom
Institut für Ur- und Frühgeschichte der Schweiz

Basel, Rheinsprung 20

Erscheint vierteljährlich Jahresabonnement Fr. 4.— Postcheck V 11177

Redaktion: Prof. Dr. R. Laur-Belart

Administration: Basel, Rheinsprung 20, Tel. 22 03 38

Basel, März 1955

Jahrgang XIX

Nummer 1

LA SUISSE PRIMITIVE
NOTICES SUR LA PRÉHISTOIRE ET L'ARCHÉOLOGIE SUISSES

Bulletin trimestriel – Abonnement Fr. 4.— par an.

Publié au nom de la Société Suisse de Préhistoire
par l'Institut de Préhistoire et d'Archéologie Suisses

Bâle, Rheinsprung 20

Rédaction de la partie française: Dr E. Pelichet, Nyon

Bâle, mars 1955

XIX^e année

Numéro 1

Vorstand der Schweiz. Gesellschaft für Urgeschichte:

Präsident Dr. R. Bosch, Kantonsarchäologe, Seengen – Sekretär K. Keller-Tarnuzzer, Frauenfeld. – Kassier Dr. P. Bürgin-Kreis, Basel. – Prof. Dr. H.-G. Bandi, Bern. – Obering. Hans Conrad, Lavin. – W. Flükiger, Koppigen. – PD Dr. E. Kuhn, Zürich. – Prof. S. Perret, Neuchâtel. – Prof. Dr. M.-R. Sauter, Genève.

Sekretariat der Schweizerischen Gesellschaft für Urgeschichte: K. Keller-Tarnuzzer, Frauenfeld
Postcheck VIII 13182.

Institut für Ur- und Frühgeschichte der Schweiz, Basel, Rheinsprung 20, Tel. 22 03 38. Postcheckkonto V 2965.

Aufsichtskommission: Präsident Dr. R. Bosch, Seengen. – Vizepräsident Dr. A. Gansser-Burckhardt, Basel. – Kassier Dr. P. Bürgin-Kreis, Basel. – Obering. H. Conrad, Lavin. – A. Gerster, Architekt, Laufen (Bern). – Prof. Dr. W. U. Gyan, Schaffhausen. – K. Keller-Tarnuzzer, Frauenfeld. – Dr. E. Pelichet, Archéologue cantonal, Nyon. – Prof. S. Perret, Neuchâtel. – Prof. Dr. M.-R. Sauter, Genève. – Dr. P. Suter, Reigoldswil. – Prof. Dr. O. Tschumi, Bern. – Dr. A. Wilhelm, Bottmingen. – Dr. F. Zschokke, Basel. – Leiter des Institutes: Prof. Dr. R. Laur-Belart, Basel.

Institut de Préhistoire et d'Archéologie Suisses, Bâle, Rheinsprung 20, Tél. 22 03 38, compte de chèques V 2965.

Inhalt: Kestenbergl III, S. 1. – Geologische und osteologische Untersuchungen zum Kestenbergl, S. 28.

Titelbild: Tonscheibe mit 3 Löchern vom Kestenbergl, Dm. 8,5 cm, Zweck unbekannt.
