

Zeitschrift: Ur-Schweiz : Mitteilungen zur Ur- und Frühgeschichte der Schweiz = La Suisse primitive : notices sur la préhistoire et l'archéologie suisses
Herausgeber: Schweizerische Gesellschaft für Urgeschichte
Band: 4 (1940)
Heft: 2-3

Titelseiten

Nutzungsbedingungen

Die ETH-Bibliothek ist die Anbieterin der digitalisierten Zeitschriften auf E-Periodica. Sie besitzt keine Urheberrechte an den Zeitschriften und ist nicht verantwortlich für deren Inhalte. Die Rechte liegen in der Regel bei den Herausgebern beziehungsweise den externen Rechteinhabern. Das Veröffentlichen von Bildern in Print- und Online-Publikationen sowie auf Social Media-Kanälen oder Webseiten ist nur mit vorheriger Genehmigung der Rechteinhaber erlaubt. [Mehr erfahren](#)

Conditions d'utilisation

L'ETH Library est le fournisseur des revues numérisées. Elle ne détient aucun droit d'auteur sur les revues et n'est pas responsable de leur contenu. En règle générale, les droits sont détenus par les éditeurs ou les détenteurs de droits externes. La reproduction d'images dans des publications imprimées ou en ligne ainsi que sur des canaux de médias sociaux ou des sites web n'est autorisée qu'avec l'accord préalable des détenteurs des droits. [En savoir plus](#)

Terms of use

The ETH Library is the provider of the digitised journals. It does not own any copyrights to the journals and is not responsible for their content. The rights usually lie with the publishers or the external rights holders. Publishing images in print and online publications, as well as on social media channels or websites, is only permitted with the prior consent of the rights holders. [Find out more](#)

Download PDF: 25.04.2026

ETH-Bibliothek Zürich, E-Periodica, <https://www.e-periodica.ch>

UR-SCHWEIZ

JAHRGANG IV

Nr. 2/3

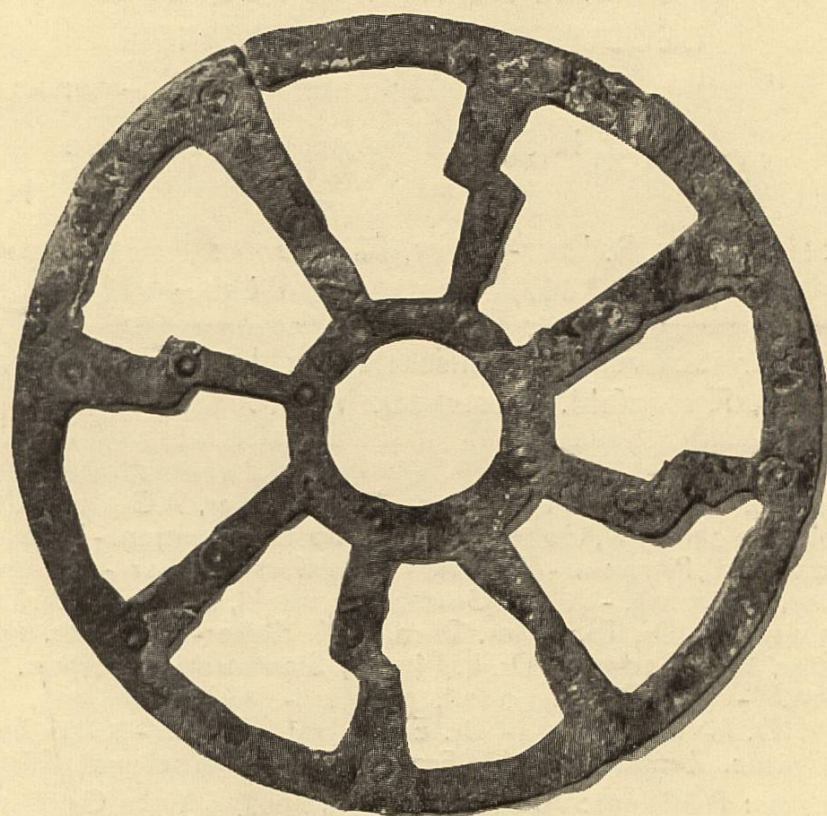

LA SUISSE PRIMITIVE

IV^e ANNÉE No. 2/3

UR - SCHWEIZ

MITTEILUNGEN AUS DEM ARCHÄOLOGISCHEN ARBEITSDIENST
UND DER ALLGEMEIN. URGESCHICHTSFORSCHUNG DER SCHWEIZ

Herausgegeben von der Schweizerischen Gesellschaft für Urgeschichte
Basel, August 1940 Jahrgang IV Nummer 2/3

Erscheint vierteljährlich. Jahresabonnement Fr. 2.-. Postcheck V 11 177

Redaktion: Dr. R. Laur-Belart, Basel, Unterer Batterieweg 164.

Administration: Martinsgasse 13, Tel. 20338.

LA SUISSE PRIMITIVE

NOTICES SUR LE SERVICE DE TRAVAIL ARCHÉOLOGIQUE ET LES
DÉCOUVERTES FAITES EN SUISSE

Bulletin trimestriel - Abonnement Fr. 2.- par an

Publié par la Société Suisse de Préhistoire

Bâle, août 1940

IV^{me} Année

Numéro 2/3

Rédaction: Dr. R. Laur-Belart, Bâle, Unterer Batterieweg 164,

Téléphone 28473, compte de chèque V 11 177

Sekretariat der Schweiz. Gesellschaft für Urgeschichte: K. Keller-
Tarnuzzer, Frauenfeld. Postcheck VIII 13182.

Schweiz. Kommission für Archäologischen Arbeitsdienst: Präsident Dr. R. Laur-
Belart, Basel. - Dr. W. Amrein, Luzern. - Dr. H. Bessler, St. Gallen. - Dr. L. Blondel,
Archéologue cantonal, Genève. - Dr. R. Bosch, Seengen. - L. Bosset, Archéo-
logue cantonal, Payerne. - W. Burkart, Kreisförster, Chur. - J. Chevalley, Con-
servateur, Lausanne. - Alban Gerster, Architekt, Laufen. - Dr. W. U. Guyan,
Schaffhausen. - Dr. Th. Ischer, Bern. - K. Keller-Tarnuzzer, Frauenfeld. -
A. Matter, Ing., Baden. - Dr. L. Meyer, Staatsarchivar, Sitten. - C. Rossi,
Zofingen. - Dr. Chr. Simonett, Brugg. - Abbé Torrione, Martigny. -
Prof. Dr. O. Tschumi, Bern. - Dr. Emil Vogt, Zürich. - Otto Zaugg, Dipl.-
Ing., Schweiz. Zentralstelle für Freiwilligen Arbeitsdienst, Zürich.

Arbeitsausschuss: Präsident: A. Matter; Dr. R. Bosch; Alban Gerster; K. Keller-
Tarnuzzer; Dr. R. Laur-Belart; Dr. Emil Vogt; Otto Zaugg.

Inhalt: Ausgrabungen durch Internierte, S. 33. — Ein problematischer Skelett-
fund, S. 34. — Soldaten erforschen eine röm. Strasse, S. 42. — Altertumsfunde
auf Feldern, S. 45. — Bronzeschwert aus dem Davosersee, S. 51. — Kleinere
Funde, S. 52. — Avenches, S. 54. — Statistik 1939, S. 57. — Freiwillige Beiträge,
S. 58. — Tagung in Luzern, S. 58. — Kurs und Exkursion, S. 61.

Titelbild: Alamannische Zierscheibe aus Bronze, Dm. 8,5 cm, ge-
funden 1939 in Gelterkinden, ausgestellt im Kantons-Museum Liestal
(Phot. Kantons-Museum Baselland).

Geschäftsstelle der Schweiz. Kommission für Arch. Arbeitsdienst:
Basel, Martinsgasse 13, Telephon 20338

Office de la Commission Suisse pour le Service de Travail Archéologique:
Bâle, Martinsgasse 13, Téléphone 20338

Soeben erschienen
**Gallische Ansiedelung mit Gräberfeld
bei Basel**

Unter Mitwirkung von
Dr. Karl Stehlin, Dr. Emil Major, Dr. Willi Mohler, Prof. Dr. Otto
Schlaginhaufen, Dr. Hans Georg Stehlin und Dr. Pierre Revilliod
herausgegeben von **Dr. Emil Major**

211 Seiten, Format 25x18, geb., mit 23 Tafeln und 100 Textabbildungen

Preis Fr. 36.—

VERLAG FROBENIUS A.G. BASEL

Das Werk enthält alle Aufsätze, die seit 1913 unter dem Titel
„Die prähistorische (gallische) Ansiedelung bei der Gasfabrik Basel“ im
Anzeiger für Schweizerische Altertumskunde erschienen sind. Es wird
ergänzt durch verschiedene Abbildungen, Tafeln und Verzeichnisse.
Da die Funde aus dieser Raurikersiedlung für die keltische Archäologie
der Schweiz bahnbrechend geworden sind, bildet die Publikation Emil
Majors ein unentbehrliches Handbuch für den Fachmann und einen auf-
schlussreichen Führer für den Laien. Aus technischen Gründen ist die
Auflage klein, sodass sie bald vergriffen sein dürfte.

Wer sich für Urgeschichte interessiert, benutzt für seine
Korrespondenz die gediegenen **Postkarten** aus der

**Kartothek zur Ur- und Frühgeschichte
der Schweiz**

herausgegeben von **Dr. R. Laur-Belart**

Sie bieten eine Auswahl der schönsten Funde
aus Schweizer Museen in originalgetreuer Photowiedergabe,
zum Teil in Farben

Bis jetzt erschienen: 5 Serien zu 8 Stück
Preis der Serie Fr. 1.80

Wir empfehlen besonders
offene Restexemplare der Serie I zu **6 Rp. das Stück**
100 Stück Fr. 5.—

Zu beziehen bei der Versandstelle der
Kartothek, Basel, Lindenhofstrasse 34, II.

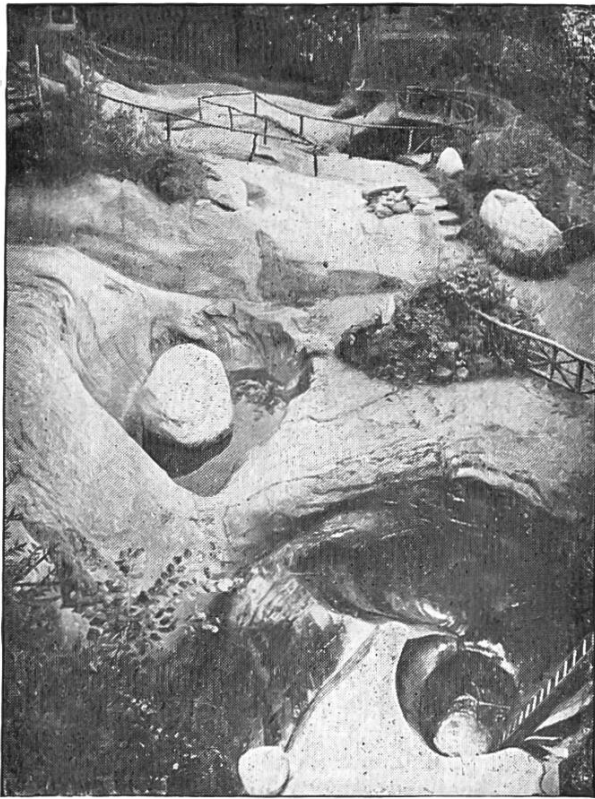

Besuchen Sie in Luzern
den weltberühmten

Gletscher- Garten

beim Löwendenkmal
mit seinen interessanten

Ausgrabungen

aus der Eiszeit
(Gletschermühlen)

und das anschliessende

Museum

mit zahlreichen Alpen-
reliefs, Dioramen, Fun-
den aus der Rigihöhle,
und von Pfahlbau-Aus-
grabungen u. a.

Das Labyrinth bietet
angenehme Abwechslung.
Für Militär grosse
Preisermässigung.

Münzhandlung Basel

Freiestrasse 74, Basel

Speziallager in
griechischen, römischen und
Schweizer Münzen

Kostenfreie Zusendung der mo-
natlichen Verkaufskataloge
Fachberatung - Expertisen



Clichés
SCHWITTER A.G.



BASEL: ALLSCHWILERSTRASSE 90 TELEPHON 24855 / ZÜRICH: KORNHAUSBRÜCKE 7 TELEPHON 57437