

**Zeitschrift:** Ur-Schweiz : Mitteilungen zur Ur- und Frühgeschichte der Schweiz = La Suisse primitive : notices sur la préhistoire et l'archéologie suisses  
**Herausgeber:** Schweizerische Gesellschaft für Urgeschichte  
**Band:** 4 (1940)  
**Heft:** 1

## **Titelseiten**

### **Nutzungsbedingungen**

Die ETH-Bibliothek ist die Anbieterin der digitalisierten Zeitschriften auf E-Periodica. Sie besitzt keine Urheberrechte an den Zeitschriften und ist nicht verantwortlich für deren Inhalte. Die Rechte liegen in der Regel bei den Herausgebern beziehungsweise den externen Rechteinhabern. Das Veröffentlichen von Bildern in Print- und Online-Publikationen sowie auf Social Media-Kanälen oder Webseiten ist nur mit vorheriger Genehmigung der Rechteinhaber erlaubt. [Mehr erfahren](#)

### **Conditions d'utilisation**

L'ETH Library est le fournisseur des revues numérisées. Elle ne détient aucun droit d'auteur sur les revues et n'est pas responsable de leur contenu. En règle générale, les droits sont détenus par les éditeurs ou les détenteurs de droits externes. La reproduction d'images dans des publications imprimées ou en ligne ainsi que sur des canaux de médias sociaux ou des sites web n'est autorisée qu'avec l'accord préalable des détenteurs des droits. [En savoir plus](#)

### **Terms of use**

The ETH Library is the provider of the digitised journals. It does not own any copyrights to the journals and is not responsible for their content. The rights usually lie with the publishers or the external rights holders. Publishing images in print and online publications, as well as on social media channels or websites, is only permitted with the prior consent of the rights holders. [Find out more](#)

**Download PDF:** 26.12.2025

**ETH-Bibliothek Zürich, E-Periodica, <https://www.e-periodica.ch>**

# UR=SCHWEIZ

JAHRGANG IV

Nr. 1

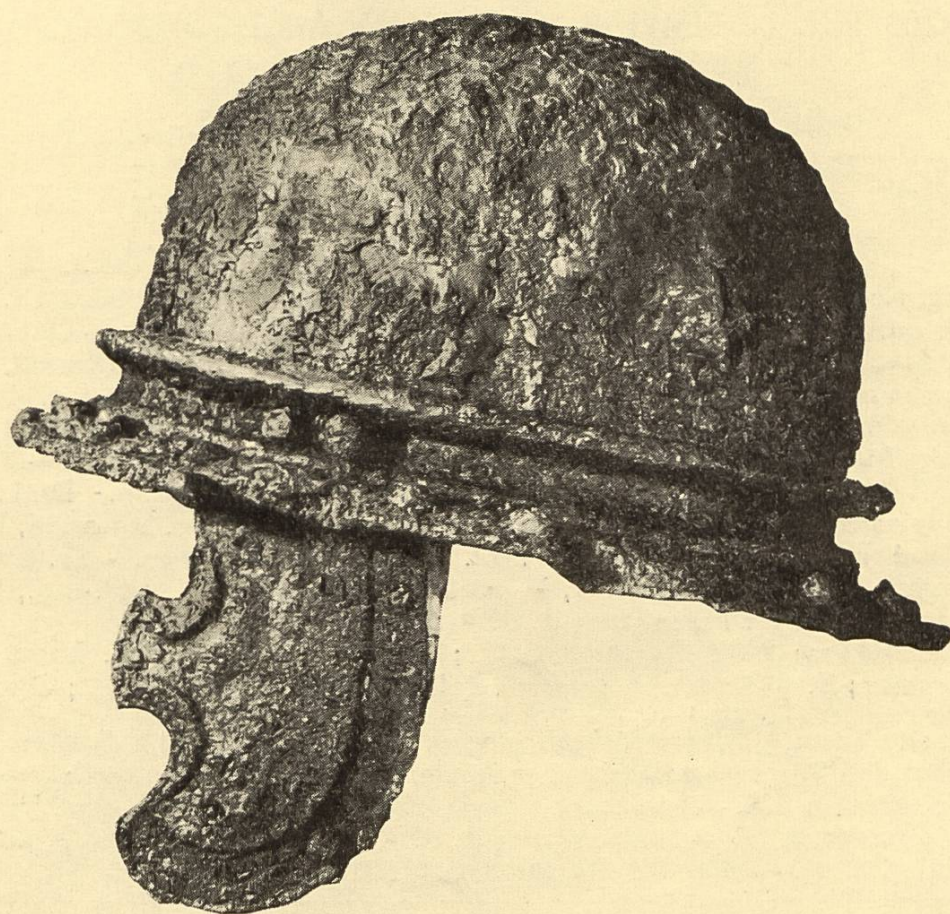

## LA SUISSE PRIMITIVE

IV<sup>e</sup> ANNÉE No. 1



# UR-SCHWEIZ

MITTEILUNGEN AUS DEM ARCHÄOLOGISCHEN ARBEITSDIENST  
UND DER ALLGEMEIN. URGESCHICHTSFORSCHUNG DER SCHWEIZ

Herausgegeben von der Schweizerischen Gesellschaft für Urgeschichte  
Basel, März 1940 Jahrgang IV Nummer 1

Erscheint vierteljährlich · Jahresabonnement Fr. 2.— · Postcheck V 11 177

Redaktion: Dr. R. Laur-Belart, Basel, Unterer Batterieweg 164.

Administration: Martinsgasse 13, Tel. 203 38.

## LA SUISSE PRIMITIVE

NOTICES SUR LE SERVICE DE TRAVAIL ARCHÉOLOGIQUE ET LES  
DÉCOUVERTES FAITES EN SUISSE

Bulletin trimestriel – Abonnement Fr. 2.— par an

Sekretariat der Schweiz. Gesellschaft für Urgeschichte: K. Keller-  
Tarnuzzer, Frauenfeld. Postcheck VIII 13182.

Schweiz. Kommission für Archäologischen Arbeitsdienst: Präsident Dr. R. Laur-  
Belart, Basel. – Dr. W. Amrein, Luzern. – Dr. H. Bessler, St. Gallen. – Dr. L. Blondel,  
Archéologue cantonal, Genève. – Dr. R. Bosch, Seengen. – L. Bosset, Archéo-  
logue cantonal, Payerne. – W. Burkart, Kreisförster, Chur. – J. Chevalley, Con-  
servateur, Lausanne. – Alban Gerster, Architekt, Laufen. – Dr. W. U. Gyan,  
Schaffhausen. – Dr. Th. Ischer, Präsident der S. G. U., Bern, Jubiläumstr. 15. –  
K. Keller-Tarnuzzer, Frauenfeld. – A. Matter, Ing., Baden. – Dr. L. Meyer,  
Staatsarchivar, Sitten. – C. Rossi, Zofingen. – Dr. Chr. Simonett, Brugg. –  
Abbé Torrione, Martigny. – Prof. Dr. O. Tschumi, Bern. – Dr. Emil Vogt,  
Zürich. – Prof. Dr. P. Vouga, Neuchâtel. – Otto Zaugg, Dipl.-Ing., Schweiz.  
Zentralstelle für Freiwilligen Arbeitsdienst, Zürich.

Arbeitsausschuss: Präsident: A. Matter; Dr. H. Bessler; Dr. R. Bosch; Alban  
Gerster; K. Keller-Tarnuzzer; Dr. R. Laur-Belart; Dr. Emil Vogt; Otto Zaugg.

Inhalt: Soldat und Urgeschichtsforschung, S. 1 — Militärische Befehle, S. 2. —  
Ueber den Wert urgeschichtlicher Funde, S. 4. — Die wichtigsten Abschnitte der  
Urgeschichte, S. 6. — Soldat und urgeschichtliche Funde, S. 12. — Fachleute, S. 16.  
— Vorträge, S. 17. — Soldatenfunde, S. 18. — Genève, p. 27. — Vidy, p. 28. — Li-  
teratur, S. 31. — Mitteilungen der S. G. U., S. 32.

Titelbild: Römischer Helm aus Eisen, gefunden in Giubiasco (Tessin),  
(Schweiz. Landesmuseum Zürich).



BASEL: ALLSCHWILERSTRASSE 90 TELEPHON 248 55 / ZÜRICH: KORNHAUSBRÜCKE 7 TELEPHON 574 37



Verlangen Sie bei Ihrem  
Photohändler ausdrücklich  
die englischen



Rollfilme!



Besuchen Sie in Luzern  
den weltberühmten

## Gletscher- garten

beim Löwendenkmal  
mit seinen interessanten

Ausgrabungen

aus der Eiszeit  
(Gletschermühlen)

und das anschliessende  
Museum

mit zahlreichen Alpen-  
reliefs, Dioramen, Fun-  
den aus der Rigihöhle,  
und von Pfahlbau-Aus-  
grabungen u. a.

Das Labyrinth bietet  
angenehme Abwechs-  
lung. Für Militär grosse  
Preisermässigung.





## Protector-Blusen und Anzüge

haben sich schon in vielen Militär-Ski-kursen bestens bewährt. Dass nicht nur die grosse Masse und alle unsere Ski-kanonen für Protector eingenommen sind, beweist der absolut sachliche Bericht eines Offiziers: Während des Winter-Kurses herrschte im Engadin sehr grosse Kälte, maximal -26 Grad, minimal -11 Grad. Die Protektor-Kleider haben uns sehr gute Dienste geleistet und sie werden von nun an auf Touren stets in meinem Rucksack sein.



Bezugsquellen-Nachweis durch die  
**A.G. Protector - Basel**  
 Regen- und Windschutz-Bekleidung

## Technische Gewebe

Bespann- und Ballon-Stoffe aus Baum-  
 wolle, Fallschirm-Stoffe aus Baumwolle  
 und Seide, fabrizieren als ältestes  
 Spezial-Unternehmen

**Stoffel & Co. St. Gallen**

Verlangen Sie individuelle Offerte





# CASINO BASEL

Telephon 3 39 72 u. 3 39 73

Inhaber: Em. Meisser

Bar  
Restaurant français  
Café-Brasserie  
Bündner Weinstube  
Tea Room  
Konferenz- und Festsäle  
Stadtküche — Weinhandlung



FEZLER  
ECHT SILBER

AUCH ALS EHRENGABE UNERREICHT

## DIEBOLD & CIE.

OFFIZIERS-UNIFORMEN UND AUSRÜSTUNG

ZÜRICH

Bahnhofstr. 88-90 — Telephon 3 41 08



Kräftige Militär- und Reithandschuhe

**Friedlin**  
*Handschuhe seit 1865*

Basel, Stadthausgasse 7, am Marktplatz



**F. J. Obrist Söhne A.-G.,<sup>f</sup> Luzern**

(Reussinsel)

Tel. 21513

empfiehlt sich für die Lieferung von

**Glas-Vitrinen und Schränken**  
für Museen

Referenzen über ausgeführte Anlagen in Museen stehen zu Diensten