Zeitschrift: Armee-Logistik : unabhängige Fachzeitschrift für Logistiker = Organo indipendente per logistica = Organ independenta per logistichers = Organ indépendent pour les logisticiens

Herausgeber: Schweizerischer Fourierverband

Band: 93 (2020)

Heft: 6

Rubrik: SRV/VSMK

Nutzungsbedingungen

Die ETH-Bibliothek ist die Anbieterin der digitalisierten Zeitschriften auf E-Periodica. Sie besitzt keine Urheberrechte an den Zeitschriften und ist nicht verantwortlich für deren Inhalte. Die Rechte liegen in der Regel bei den Herausgebern beziehungsweise den externen Rechteinhabern. Das Veröffentlichen von Bildern in Print- und Online-Publikationen sowie auf Social Media-Kanälen oder Webseiten ist nur mit vorheriger Genehmigung der Rechteinhaber erlaubt. Mehr erfahren

Conditions d'utilisation

L'ETH Library est le fournisseur des revues numérisées. Elle ne détient aucun droit d'auteur sur les revues et n'est pas responsable de leur contenu. En règle générale, les droits sont détenus par les éditeurs ou les détenteurs de droits externes. La reproduction d'images dans des publications imprimées ou en ligne ainsi que sur des canaux de médias sociaux ou des sites web n'est autorisée qu'avec l'accord préalable des détenteurs des droits. En savoir plus

Terms of use

The ETH Library is the provider of the digitised journals. It does not own any copyrights to the journals and is not responsible for their content. The rights usually lie with the publishers or the external rights holders. Publishing images in print and online publications, as well as on social media channels or websites, is only permitted with the prior consent of the rights holders. Find out more

Download PDF: 05.12.2025

ETH-Bibliothek Zürich, E-Periodica, https://www.e-periodica.ch

www.fourier.ch

Adress- und Gradänderungen
Zentrale Mutationsstelle SFV, Postfach, 5036 Oberentfelden, Telefon 062 723 80 53, E-Mail mut@fourier.ch

Zentralpräsident
Four Daniel Wildi, Gerbergässlein 21, 4051 Basel, M: 076 331 05 78, P 061 556 20 12, daniel.wildi@fourier.ch

Sektion Bern
Präsident: Four André Schaad, Walperswilstrasse 40, 3270 Aarberg, P 032 392 18 49, G 058 480 98 03, M 079 270 75 76, andre.schaad@fourier.ch

Sektion Nordwestschweiz
Four Daniel Wildi, Gerbergässlein 21, 4051 Basel, M: 076 331 05 78, P 061 556 20 12, daniel.wildi@fourier.ch

Sektion Ostschweiz
Präsident: Four Hans-Peter Widmer, Sagigut 37, 5036 Oberentfelden, P 062 723 80 53, M 079 232 26 73, sagigut37@bluewin.ch

Section Romandie
Président: Four Xoeseko Nyomi, Chemin des Saugettes 1, 1024 Ecublens, M 076 383 12 20, xoeseko@gmail.com

Sezione Ticino
Presidente: Furiere André Gauchat, Corcaréi, 6968 Sonvico, P 091 820 63 06, G 091 943 42 79, F 091 820 63 51, M 079 681 00 33, andre.gauchat@baloise.ch

Sektion Zentralschweiz
Präsident: Four Beat Heimgartner, Luzernerstrasse 21, 6030 Ebikon, M 079 354 05 24 zentralschweiz@fourier.ch

Sektion Zürich
Präsident: Fachof Dario Bührer, Rheinstrasse 12, 8239 Dörflingen, M 079 719 75 70, dario.buehrer@fourier.ch

SFV Sektion Ostschweiz

Sektionsprogramm

03.06.20	Stamm im Garten, St. Gallen
04.06.20	Torneo bocce + Cena da Marcello, Le Prese
05.06.20	Feldschiessen, Frauenfeld
05.06.20	Monatsstamm, Frauenfeld
08.06.20	Bundesprogramm, Aadorf
08.06.20	Stamm, Chur
10.06.20	Besichtigung Jugendheim Platanenhof, Oberuzwil
11.06.20	Pistolenschiessen, Oberuzwil
26.06.20	Stamm, Rest. Sonne, Wilen
03.07.20	Rechnungsstamm / Monatsstamm, Frauenfeld
10.07.20	Zielübungen beim Minigolf, Wil
30.07.20	Esercizio CAVRESC, Cavresc

Anmeldungen an:

Hptm Knöpfel Martin, TL SFV OS, Oberfeld 22, 9425 Thal

Tel. P: 071/880 01 90, Tel. G: 058/792 73 74, martin.knoepfel@ch.pwc.com

oder an Obmann der Ortsgruppe.

SFV Sektion Zentralschweiz

Sektionsprogramm

02.06.	18.00	Stamm Rest. Joel's im Luzernerhof, Luzern
07.07.	18.00	Stamm Rest. Joel's im Luzernerhof, Luzern
04.08.	18.00	Stamm Rest. Joel's im Luzernerhof, Luzern
01.09.	18.00	Stamm Rest. Joel's im Luzernerhof, Luzern
26.09.	offen	Besichtigung Emmi Kaltbachhöle, Kaltbach
06.10.	18.00	Stamm Rest. Joel's im Luzernerhof, Luzern
16.10.	abends	Kochanlass «Kitchen Project» by Christine Aerne, Luzern
03.11.	18.00	Stamm Rest. Joel's im Luzernerhof, Luzern
07.11	14.00	62. Luzerner Distanzmarsch, Sempach
01.12	18.00	Stamm Rest. Joel's im Luzernerhof, Luzern

Anmeldungen oder Auskünfte:

TL Four Martin von Bergen martin.vonbergen@fourier.ch

Sektionspräsidenten Four Beat Heimgartner zentralschweiz@fourier.ch

SFV Sektion Zürich

Unsere Homepage: www.fourier.ch/zuerich

Sektion

06.06. + 07.06		GR Zweitagemarsch (2 x 20 km), Chur
09.06.	19.30	Sozialer Stadtrundgang. Zürich
14.09.	tagsüber	Besichtigung ALC Hinwil, Hinwil
Sept.		Marschtrainings-Wochenende, Toggenburg
26.09.	09.00	Combatschiessen, Tegital (Kloten)
10.10.	09.00	Combatschiessen, Tegital (Kloten)
25.11.	18.00	Schiesskeller, RM Zürich

Ortsgruppe Zürich-Stadt

08.06.	17.30	Stamm, Rest. Glogge Egge, Zürich
06.07.	17.30	Stamm, Rest. Glogge Egge, Zürich
03.08.	17.30	Stamm, Rest. Glogge Egge, Zürich
07.09.	17.30	Stamm, Rest. Glogge Egge, Zürich
05.10.	17.30	Stamm, Rest. Glogge Egge, Zürich
25.11.	18.00	Martini-Abend mit Begleitung
Dez.		Stamm fällt aus

Regionalgruppe Winterthur

29.06.	20.00	Stamm, Rest. Obergass
Juli		Stamm fällt aus
31.08.	20.00	Stamm, Rest. Obergass
28.09.	20.00	Stamm, Rest. Obergass
26.10.	20.00	Stamm, Rest. Obergass
30.11.	20.00	Stamm, Rest. Obergass
Dez.		Stamm fällt aus

SFV Sektion Nordwestschweiz

Sektionsprogramm

2020	
	Wegen Corona sind zzt. Keine weiteren Anlässe geplant
21.11.2020	Winterzauber 2020
2021	
06.01.2021	Neujahrsstamm
12.03.2021	101. Generalversammlung

Worauf es beim Inserieren ankommt?
Auf die richtige (Fach-)Zeitung!

Postfachadresse Zentralvorstand
Verband Schweizerischer Militärküchenchefs,
VSMK Zentralvorstand,
Brünnenrain 18,
3284 Fräschels

Info-Plattform
www.vsmk.ch, E-Mail: vsmk@gmx.ch

Adress- und Gradänderungen
Verband Schweizerischer Militärküchenchefs, Zentrale Mutationsstelle VSMK, Four Markus Wiesendanger, Säntisstrasse 18, 8640 Rapperswil; mutationen.vsmk@bluewin.ch

Zentralpräsident
Stabsadj Kevin Inauen
Poststrasse 5, 8269 Frutwilen
N 076 596 32 49, k.inauen.ini@gmail.com

Öffentlichkeitsarbeit VSMK
VSMK, Brünnenrain 14, 3284 Fräschels,
schwarzenberger.alois@bluewin.ch

VSMK Aargau
Co-Präsident: Wm André Frei, Leigrueb 5,
5105 Auenstein, T P 062 897 27 79,
vsmkag.aktuar@bluewin.ch

VSMK Beider Basel
Präsident: Wm Florian Kropf, Rüschelgasse 9,
4418 Reigoldswil,
T P 061 941 19 61, N 079 376 26 14,
f.kropf@bman.ch

VSMK Fribourg
Président: Wm Rolf Schaller,
Kaisereggstrasse 8, 3185 Schmitten
N 079 933 99 33, rolf.schaller@visana.ch

VSMK Ostschweiz
Vizepräsident:
Gfr Charly Strebel, Bächlistrasse 37,
8280 Kreuzlingen, T P 071 672 68 60,
T G 071 663 58 00, strebel.ch@bluewin.ch

VSMK Rätia
Präsident: Wm Paul Gerber, Kreuzgasse 43,
7000 Chur, T P 081 356 20 75,
N 079 764 14 87, fp.gerber@bluewin.ch

VSMK Zürich
Präsident: Four Markus W. Wiesendanger,
Säntisstrasse 18, 8640 Rapperswil
N 079 401 87 67, praesident@vsmkzh.ch

Sektions- und Mitgliederbeiträge
sind jeweils bis spätestens am 20. des Monats zu senden:
VSMK, Brünnenrain 18, 3284 Fräschels
schwarzenberger.alois@bluewin.ch

Sehr geschätzte Leserinnen und Leser

Die sonst so vollgepackte und durchterminierte Agenda schmälerte sich in der ersten Hälfte des Jahres sehr rasch. Unserem Alltag können wir kaum mehr nachkommen und das Sozialleben ist sehr eingeschränkt. Über Videochats beim Apéro mit der Familie, beim Feierabendbier mit Freunden oder dem Sonntagsplausch mit den Grosseltern halten wir unseren Alltag lebendig, auch wenn dieser distanzierter und digitaler wurde.
Wir werden täglich über diverse Kanäle mit News rundum die COVID-19 Kriese auf dem aktuellsten Stand gehalten.

Als Genussmenschen konnten wir, trotz der frei gewordenen Zeit, unsere Leidenschaft zu gutem Essen nur eingeschränkt z.B. beim Take Away geniessen.
Leer geräumte Regale, ausverkaufte Grundnahrungsmittel und Hamsterkäufe waren zu Beginn des Lockdowns Alltagsbilder in den örtlichen Lebensmittelgeschäften. Selbst Hefe war zeitweise in meiner Wohngemeinde nicht mehr erhältlich. Ganz nach dem Spruch «Gässä wird immer» haben viele der zu Homeoffice oder Kompensation gezwungenen den Weg an den Herd gefunden. Die vergangenen Wochen wurden dazu genutzt, die staubig gewordenen Kochbücher zu durchstöbern. Das Pasta Rezept, welches die Nonna zu Kindeszeiten machte, wird nachgekocht, das Gemüse eingemacht, Konfitüren gekocht, Brote und Kuchen gebacken, der Kreativität scheinen keine Grenzen gesetzt zu sein.
Nach und nach werden Sanktionen gelockert und etwas Normalität kehrt in unser Leben zurück. Nach dem 31.05.2020 dürfen die ausserdienstlichen Verbände unter Einhaltung der Vorgaben des BAG wieder Anlässe und Sitzungen durchführen. Der ZV des VSMK wird in den kommenden Wochen nach einem geeigneten Termin in der zweiten Jahreshälfte für die Durchführung der Mitgliederversammlung suchen und diesen dann publizieren.
Ohne Mampf, kein Kampf! Getreu diesem Motto, wünsche ich weiterhin viel Mut beim Ausprobieren neuer Gerichte, dem Nachkochen des Lieblingsmenüs aus dem Stammlokal, Geduld in der momentanen Situation und vor allem beste Gesundheit.

Stabsadj Kevin Inauen
ZP VSMK

VSMK Beider Basel

02.06.2020	Stamm, Rest. Jägerstübli, Binningen
07.07.2020	Stamm, Rest. Jägerstübli, Binningen
04.08.2020	Stamm, Rest. Jägerstübli, Binningen
01.09.2020	Stamm, Rest. Jägerstübli, Binningen
06.10.2020	Stamm, Rest. Jägerstübli, Binningen
03.11.2020	Stamm, Rest. Jägerstübli, Binningen
01.12.2020	Stamm, Rest. Jägerstübli, Binningen

www.basel.vsmk.ch, www.vsmk.ch

VSMK Rätia

Kontaktperson: Paul Gerber, Kreuzgasse 43, 7000 Chur, Telefon: 081 356 20 75, Mobile: 079 764 14 87, fp.gerber@bluewin.ch

03.07.	19.00	Stamm, Rest. Frohsinn, Chur
07.08.	19.00	Stamm, Rest. Frohsinn, Chur
04.09	19.00	Stamm, Rest. Frohsinn, Chur

Zentralvorstand VSMK

Im Zusammenhang mit der Corona-Krise wurde der Ausbildungstag VSMK mit der UOS für Küchenchefs vom Mo, 25.05.2020, sistiert.

Fr, 19.06.20	ZV-Sitzung (1715) in Olten
Fr, 11.09.20	ZV-Sitzung (1715) in Olten
Herbst 2020	**5. Mitgliederversammlung VSMK Landgasthof zu den 3 Sternen, Brunegg AG**
Mi, 28.10.20	**Forum für Militärküchenchefs**
Fr, 20.11.20	ZV-Sitzung (1715) in Olten

Info auf www.vsmk.ch beachten!

Impressionen Nationales Pferdezentrum Bern

Gespannfahren

Aussengelände und Reitplatz

Schmiede

Huftpflege

Fahrschule

Von der Schlacht von Cambrai 1917 bis zum Sturm auf Kuwait 1991

Mit Portraits der herausragenden Panzertypen dieser Schlachten

In Kooperation mit der Zeitschrift Schweizer Soldat

Panzerschlachten weltweit

Feuerkraft und Beweglichkeit sind die wichtigsten Faktoren im Krieg. Seit ihrer Erfindung galten die »Tanks« als Königsweg zu diesem Ziel. Marc Lenzin, Stefan Bühler, Fred Heer und Peter Forster beschreiben in diesem Band, der in Kooperation mit der Zeitschrift »Schweizer Soldat« entstand, die großen Panzerschlachten, in denen die Kontrahenten versuchten, die Theorie in die Praxis umzusetzen – angefangen von den ersten Einsätzen im Ersten Weltkrieg über die Hochphase der Panzerwaffe im Zweiten Weltkrieg bis hin zu kriegerischen Auseinandersetzungen im Nahen Osten nach 1945. Zusätzlich werden die Panzertypen, die in diesen Schlachten dominierten, portraitiert.

Die grossen Panzerschlachten
Von Cambrai bis Desert Storm
ca. 184 Seiten, ca. 230 Abbildungen
Format: 230 x 265 mm, gebunden
ISBN 978-3-613-04274-2
ca. 29,90 CHF
Erscheint: Ende Mai 2020

Bestellungen unter
- www.marclenzin.ch
- Online Buchhandlungen

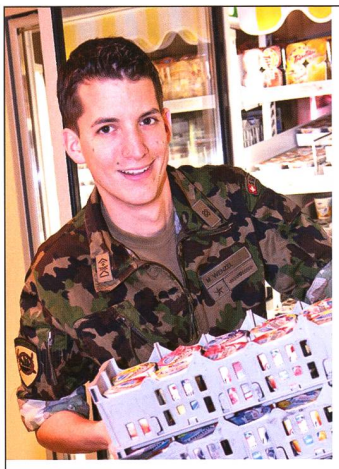

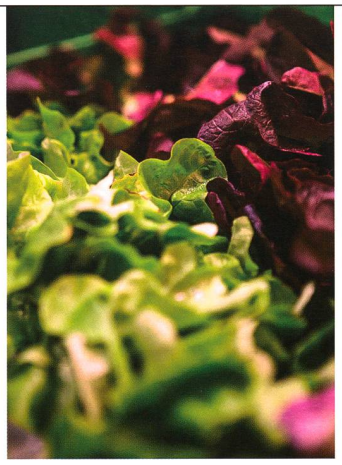

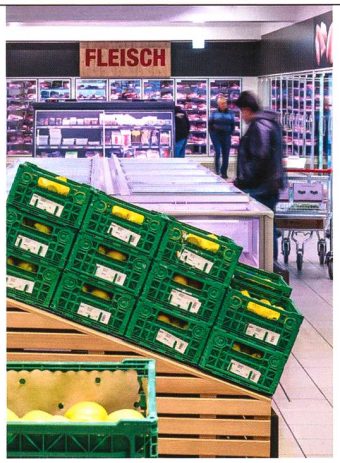

Holen Sie sich das Beste
oder lassen Sie es liefern.

- Belieferungs- und Abholgrosshandel aus einer Hand.
- Vollsortiment mit über 25 000 Produkten.
- Schweizweit 31 Prodega-Märkte in Ihrer Nähe.

transgourmet.ch
webshop.transgourmet.ch

TRANSGOURMET PRODEGA