Zeitschrift: Armee-Logistik : unabhängige Fachzeitschrift für Logistiker = Organo indipendente per logistica = Organ independenta per logistichers = Organ indépendent pour les logisticiens

Herausgeber: Schweizerischer Fourierverband

Band: 89 (2016)

Heft: 3

Rubrik: SOLOG = SSOLOG

Nutzungsbedingungen

Die ETH-Bibliothek ist die Anbieterin der digitalisierten Zeitschriften auf E-Periodica. Sie besitzt keine Urheberrechte an den Zeitschriften und ist nicht verantwortlich für deren Inhalte. Die Rechte liegen in der Regel bei den Herausgebern beziehungsweise den externen Rechteinhabern. Das Veröffentlichen von Bildern in Print- und Online-Publikationen sowie auf Social Media-Kanälen oder Webseiten ist nur mit vorheriger Genehmigung der Rechteinhaber erlaubt. Mehr erfahren

Conditions d'utilisation

L'ETH Library est le fournisseur des revues numérisées. Elle ne détient aucun droit d'auteur sur les revues et n'est pas responsable de leur contenu. En règle générale, les droits sont détenus par les éditeurs ou les détenteurs de droits externes. La reproduction d'images dans des publications imprimées ou en ligne ainsi que sur des canaux de médias sociaux ou des sites web n'est autorisée qu'avec l'accord préalable des détenteurs des droits. En savoir plus

Terms of use

The ETH Library is the provider of the digitised journals. It does not own any copyrights to the journals and is not responsible for their content. The rights usually lie with the publishers or the external rights holders. Publishing images in print and online publications, as well as on social media channels or websites, is only permitted with the prior consent of the rights holders. Find out more

Download PDF: 01.10.2025

ETH-Bibliothek Zürich, E-Periodica, https://www.e-periodica.ch

SSO SOLOG SSU

www.solog.ch

Adress- und Gradänderungen

Beim jeweiligen Sektionsvorstand oder beim Zentralkassier.

Zentralpräsident:

Präsident: Oberst Andres Krummen,
Bernastrasse 54, 3005 Bern,
P 031 312 02 64, G 031 320 23 30,
Fax 031 320 23 80, M 079 335 04 58,
andres.krummen@mobi.ch

Section Romande

Président: Lt-Col EMG Jean-Baptiste Thalmann,
Murmattweg 6, Neubau Trakt 4, 6000 Luzern
G 058 469 48 20, M 079 572 18 47
www.officiers.ch

Sektion Mittelland

Präsident: Oberstlt i Gst Simon Eugster,
Auweg 9, 3074 Muri bei Bern
G 058 462 83 37,
simon.eugster@gs-vbs.ch

Sektion Zentralschweiz

Präsident: Oberstlt i Gst Gregor Stutz,
Schlösslistrasse 2, 6030 Ebikon,
P 041 440 31 72, G 041 748 70 42,
M 079 354 62 47, stutzg@gmx.ch

Sektion Ostschweiz

Präsident: Oberstlt Christian Müller
Stab FU Br 41, C Ih
Seenerstrasse 201, 8405 Winterthur,
G 058 444 50 83, P 052 534 34 25,
M 079 430 37 87,
christian.mueller24@bluewin.ch

Informationen zur Finnlandreise 11.9.–18.9.2016

Wir besuchen unsere finnischen Logistikfreunde; hier sind die ersten Reiseinformationen:

Sonntag, 11.9.16
Flug nach Helsinki, Weiterfahrt nach Hämeenlinna
Icebreaking Party

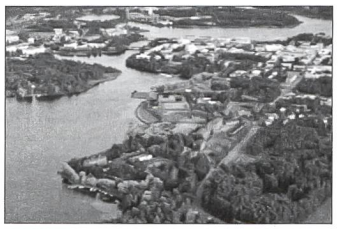

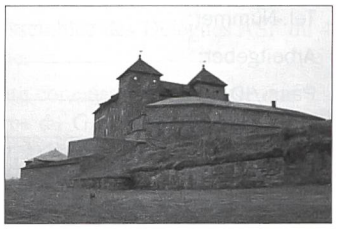

Hämmenlinna,
Bezirk in Südfinnland, die meisten Nächte bleiben wir hier und sind zu Gast bei der Armored School.

Burg Häme,
eines der seltenen Beispiele mittelalterlicher Backsteingotik

1 Tag Besuch des Armored Museum und zur freien Verfügung & Logistics event and dinner party

Höhepunkte der Woche, Reihenfolge noch nicht festgelegt:
Montag 12.9. – Samstag 17.9.16

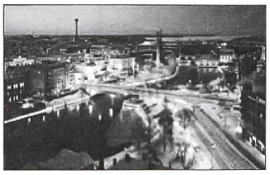

Parola (Tagesausflug)
Armored brigade und Logistics Battalion (Parola Logistics Battalion)

Tampere (Tagesausflug)
Finnish Defence Forces and Logistics Command and Defence Logistics System, Visit in airforce base
Shopping, Couture: Dinner und evening in Siivikkala

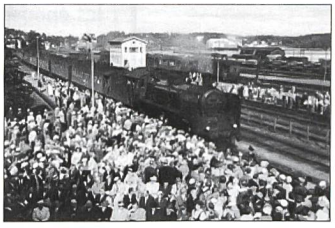

Turku (2 Tage)
Visits in 2 Logistics Regiment and Finnish Navy in Coastal Fleet;

Riihimäki (Tagesausflug)
Visit the Logistic School incl. Medical Units

Sonntag, 18.9.16
Time to say goodbye, Rückreise

Teilnehmer:
Mitglieder der SOLOG, SFV inkl. Partner/innen & geladene Gäste

Kosten: Flug + moderate Kosten in Finnland. (Rest gesponsert durch Finnish Defence Forces and logisticans.)

Auskunft: Zentralpräsident SOLOG
Oberst Andres Krummen
Chef OK Rolf Häfeli

Vorreservation: andres.krummen@mobi.ch
rolfhaefeli@hotmail.com

Anzahl Teilnehmer: max 30

Anmeldetalon nächste Seite