Zeitschrift: Armee-Logistik : unabhängige Fachzeitschrift für Logistiker = Organo indipendente per logistica = Organ independenta per logistichers = Organ indépendent pour les logisticiens

Herausgeber: Schweizerischer Fourierverband

Band: 81 (2008)

Heft: 8

Endseiten

Nutzungsbedingungen

Die ETH-Bibliothek ist die Anbieterin der digitalisierten Zeitschriften auf E-Periodica. Sie besitzt keine Urheberrechte an den Zeitschriften und ist nicht verantwortlich für deren Inhalte. Die Rechte liegen in der Regel bei den Herausgebern beziehungsweise den externen Rechteinhabern. Das Veröffentlichen von Bildern in Print- und Online-Publikationen sowie auf Social Media-Kanälen oder Webseiten ist nur mit vorheriger Genehmigung der Rechteinhaber erlaubt. Mehr erfahren

Conditions d'utilisation

L'ETH Library est le fournisseur des revues numérisées. Elle ne détient aucun droit d'auteur sur les revues et n'est pas responsable de leur contenu. En règle générale, les droits sont détenus par les éditeurs ou les détenteurs de droits externes. La reproduction d'images dans des publications imprimées ou en ligne ainsi que sur des canaux de médias sociaux ou des sites web n'est autorisée qu'avec l'accord préalable des détenteurs des droits. En savoir plus

Terms of use

The ETH Library is the provider of the digitised journals. It does not own any copyrights to the journals and is not responsible for their content. The rights usually lie with the publishers or the external rights holders. Publishing images in print and online publications, as well as on social media channels or websites, is only permitted with the prior consent of the rights holders. Find out more

Download PDF: 02.10.2025

ETH-Bibliothek Zürich, E-Periodica, https://www.e-periodica.ch

Seit 1972 gibts das Armeelager für Behinderte

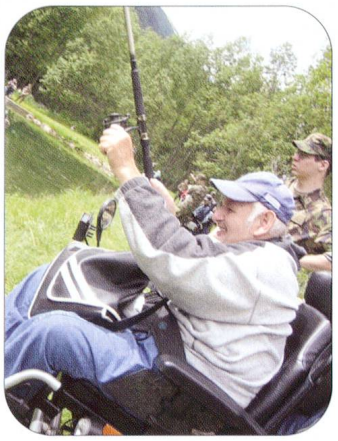

In der Ausgabe 7/2008 (Seite 10) von ARMEE-LOGISTIK finden Sie einen ausführlichen Beitrag von Markus Furrer über das 36. «Armeelager für Behinderte», das vom 14. bis zum 24. Juni im Oberwalliser Fiesch stattfand. Nachgeliefert werden hiermit einige versprochene Eindrücke; beachtet dazu bitte auch das Bild auf der Titelseite. *Fotos: ZEM/Heer*

Exklusive Bilder von der verheerenden Katastrophe in China

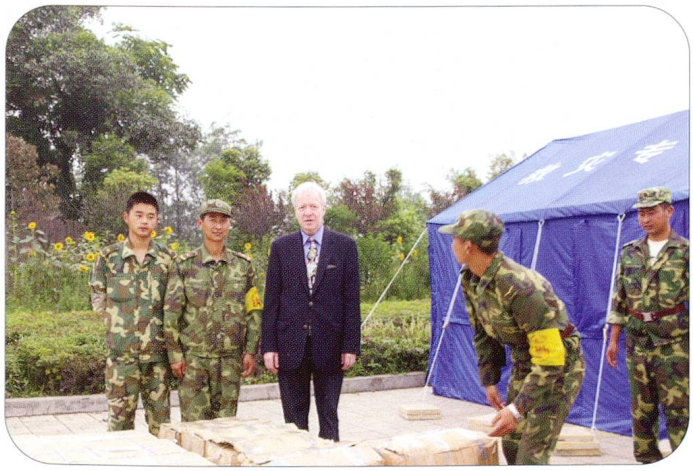
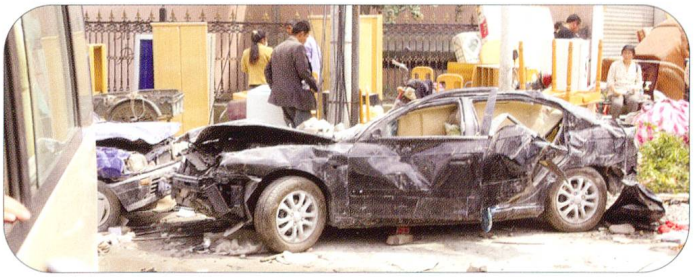
Fourier und General Manager des Kempinski Hotel Chengdu (China), Fritz Schenkel, zusammen mit Soldaten, die gerade Güter zum Weitertransport an Hilfsbedürftige bereit machen. Gerade in logistischer Hinsicht konnte er an Ort und Stelle tatkräftig mithelfen, der arg in Mitleidenschaft gezogenen Bevölkerung zu helfen. Dabei konnte er von seinem Erfahrungsschatz aus seiner WK-Zeit in der Schweizer Armee profitieren (siehe Bericht auf Seite 24).