Zeitschrift: Armee-Logistik : unabhängige Fachzeitschrift für Logistiker = Organo indipendente per logistica = Organ independenta per logistichers = Organ indépendent pour les logisticiens

Herausgeber: Schweizerischer Fourierverband

Band: 77 (2004)

Heft: 4

Werbung

Nutzungsbedingungen

Die ETH-Bibliothek ist die Anbieterin der digitalisierten Zeitschriften auf E-Periodica. Sie besitzt keine Urheberrechte an den Zeitschriften und ist nicht verantwortlich für deren Inhalte. Die Rechte liegen in der Regel bei den Herausgebern beziehungsweise den externen Rechteinhabern. Das Veröffentlichen von Bildern in Print- und Online-Publikationen sowie auf Social Media-Kanälen oder Webseiten ist nur mit vorheriger Genehmigung der Rechteinhaber erlaubt. Mehr erfahren

Conditions d'utilisation

L'ETH Library est le fournisseur des revues numérisées. Elle ne détient aucun droit d'auteur sur les revues et n'est pas responsable de leur contenu. En règle générale, les droits sont détenus par les éditeurs ou les détenteurs de droits externes. La reproduction d'images dans des publications imprimées ou en ligne ainsi que sur des canaux de médias sociaux ou des sites web n'est autorisée qu'avec l'accord préalable des détenteurs des droits. En savoir plus

Terms of use

The ETH Library is the provider of the digitised journals. It does not own any copyrights to the journals and is not responsible for their content. The rights usually lie with the publishers or the external rights holders. Publishing images in print and online publications, as well as on social media channels or websites, is only permitted with the prior consent of the rights holders. Find out more

Download PDF: 05.12.2025

ETH-Bibliothek Zürich, E-Periodica, https://www.e-periodica.ch

www.prodega.ch · www.growa.ch

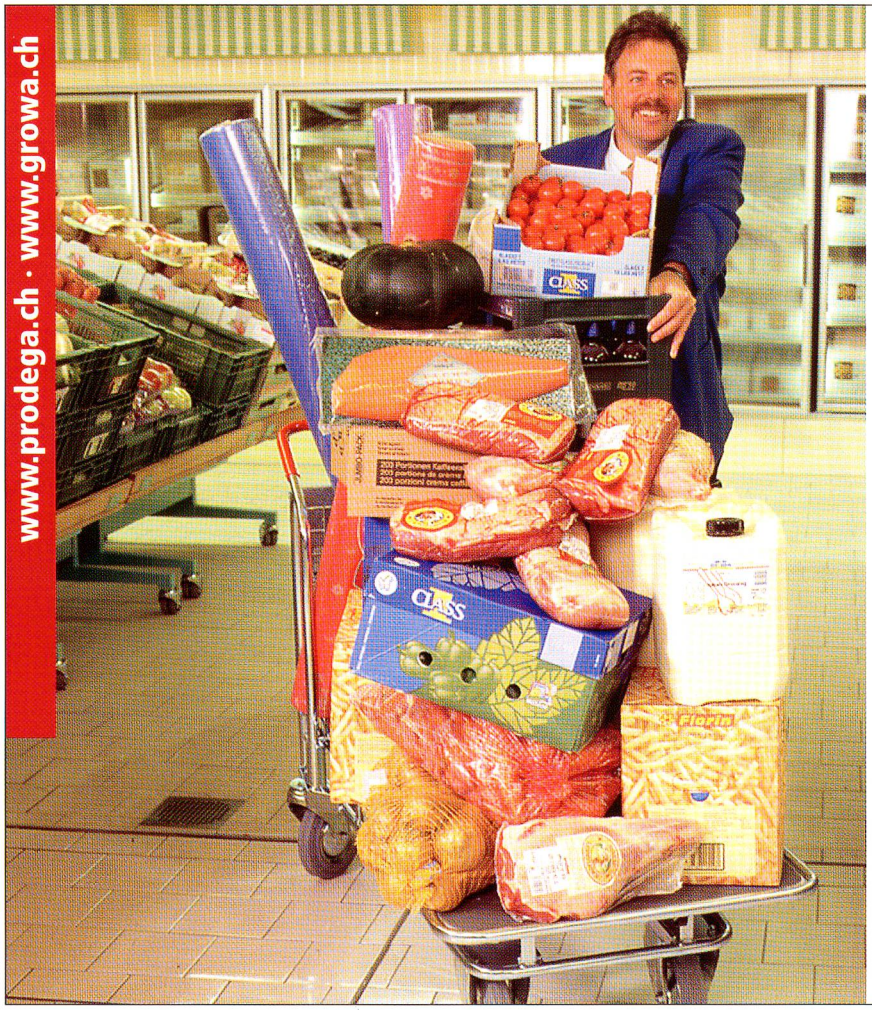

prodega CASH+CARRY

GROWA CASH+CARRY

Grössere Mengen bitte vorbestellen

Prodega Conthey
Eröffnung im Oktober 2004

Growa Bellach
Gewerbestrasse 22
4512 Bellach/SO
Tel. 032 644 21 44

Growa Emmenmatt
Industrie Obermatt
3543 Emmenmatt/BE
Tel. 034 402 30 13

Growa Langenthal
Bern-Zürichstrasse 57
4900 Langenthal/BE
Tel. 062 919 03 93

Growa Wilderswil
Mittelweg 410 E
3812 Wilderswil
Tel. 033 826 16 16

Prodega Biel/Bienne
Grenchenstrasse 6
2504 Biel/Bienne
Tel. 032 344 68 68

Prodega Chur
Grossbruggerweg 2
7000 Chur
Tel. 081 286 14 14

Prodega Crissier
Rue de l'Arc-en-Ciel 3
1023 Crissier
Tél. 021 633 13 13

Prodega Dietikon
Reservatstrasse 1
8953 Dietikon
Tel. 01 744 75 75

Prodega Dübendorf
Neugutstrasse 90
8600 Dübendorf
Tel. 01 824 81 81

Prodega Givisiez
Route du Tir Fédéral 12
1762 Givisiez
Tél. 026 460 83 33

Prodega Heimberg
Stockhornstrasse 19
3627 Heimberg
Tel. 033 439 56 56

Prodega Kriens
Industriestrasse
6010 Kriens
Tel. 041 349 69 69

Prodega Moosseedorf
Lochackerweg 5
3302 Moosseedorf
Tel. 031 858 48 88

Prodega Neuendorf
Industriestrasse 461
4623 Neuendorf
Tel. 062 387 97 97

Prodega Pratteln
Zurlindenstrasse 1
4133 Pratteln
Tel. 061 826 29 29

Prodega Reinach
Christoph Merian-Ring 29
4153 Reinach
Tel. 061 717 72 72

Prodega Rotkreuz
Lettenstrasse 9
6343 Rotkreuz
Tel. 041 799 85 85

Prodega Rüschlikon
Moosstrasse 7
8803 Rüschlikon
Tel. 01 704 65 65

Prodega Rupperswil
Aarauerstrasse 50
5102 Rupperswil
Tel. 062 889 30 30

Prodega St-Blaise NE
Rue de la Musinière 17
2072 St-Blaise
Tél. 032 756 22 22

Info-Zentrum – täglich geöffnet

Einladung zur kostenlosen, erlebnisreichen Strom-Entdeckungsreise

Besucht unser Kraftwerk – allein, mit der Familie, als Schulklasse oder Gruppe!

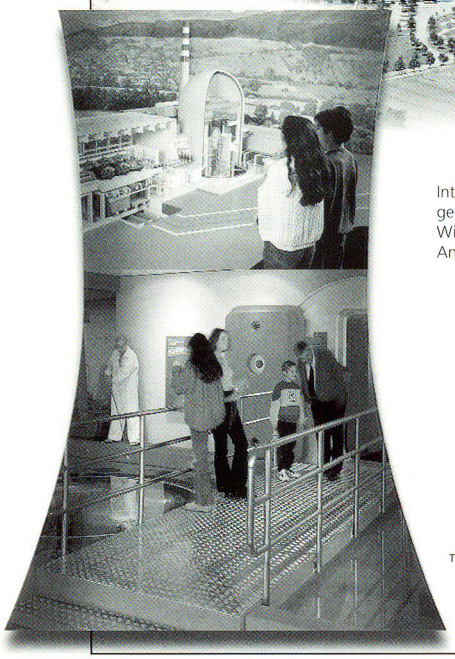

Interessiert an einem geführten Rundgang? Wir bitten um Ihre Anmeldung.

KKL

Informationszentrum
Kernkraftwerk Leibstadt
5325 Leibstadt
Telefon 056 267 72 50
Telefax 056 267 79 01
besucher@kkl.ch • www.kkl.ch
Täglich geöffnet von Montag bis Samstag
9 – 12 Uhr und 13 – 17 Uhr
Sonntag 13 – 17 Uhr
Feiertage geschlossen

Party-Service

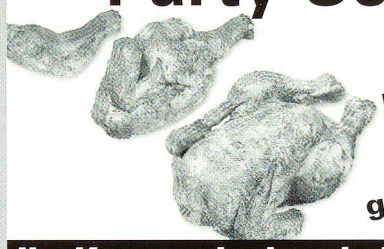

Güggeli
Bratkartoffeln
Salate

gut und preiswert

Ihr Kompanieabend einmal anders ...

bequem:
- Wir kommen zu Ihnen in die Kaserne, in den Wald, an den See ...
- Sie benötigen keine Kücheneinrichtung
- Sie überlassen die Küchenarbeiten uns
- Sie bezahlen nur die gebratenen Esswaren

unsere Stärke:
- leistungsfähige Grills (100-120 Personen/Std.)
- absolute Hygiene
- nur ausgebildetes Schweizer Personal
- ausschliesslich Schweizer Produkte aus ökologischen und tiergerechten Anbau- und Produktionsbedingungen

Testen Sie uns! Fragen Sie Ihre Kollegen!

Guet's Güggeli

Referenzliste siehe
www.guets-gueggeli.ch
Tel. 071 950 06 55