Zeitschrift: Der Fourier : offizielles Organ des Schweizerischen Fourier-Verbandes und des Verbandes Schweizerischer Fouriergehilfen

Herausgeber: Schweizerischer Fourierverband

Band: 57 (1984)

Heft: 6

Vereinsnachrichten: Die Ähre : offizielle Mitteilungen des Verbandes Schweizerischer Fouriergehilfen

Nutzungsbedingungen

Die ETH-Bibliothek ist die Anbieterin der digitalisierten Zeitschriften auf E-Periodica. Sie besitzt keine Urheberrechte an den Zeitschriften und ist nicht verantwortlich für deren Inhalte. Die Rechte liegen in der Regel bei den Herausgebern beziehungsweise den externen Rechteinhabern. Das Veröffentlichen von Bildern in Print- und Online-Publikationen sowie auf Social Media-Kanälen oder Webseiten ist nur mit vorheriger Genehmigung der Rechteinhaber erlaubt. Mehr erfahren

Conditions d'utilisation

L'ETH Library est le fournisseur des revues numérisées. Elle ne détient aucun droit d'auteur sur les revues et n'est pas responsable de leur contenu. En règle générale, les droits sont détenus par les éditeurs ou les détenteurs de droits externes. La reproduction d'images dans des publications imprimées ou en ligne ainsi que sur des canaux de médias sociaux ou des sites web n'est autorisée qu'avec l'accord préalable des détenteurs des droits. En savoir plus

Terms of use

The ETH Library is the provider of the digitised journals. It does not own any copyrights to the journals and is not responsible for their content. The rights usually lie with the publishers or the external rights holders. Publishing images in print and online publications, as well as on social media channels or websites, is only permitted with the prior consent of the rights holders. Find out more

Download PDF: 14.12.2025

ETH-Bibliothek Zürich, E-Periodica, https://www.e-periodica.ch

Die Ähre

Offizielle Mitteilungen des Verbandes Schweizerischer Fouriergehilfen

Zentralpräsident vakant Korrespondenzen an: Käser Hugo, Kriegstettenstrasse 2
4563 Gerlafingen Tel. P 065 35 67 07 G 065 42 31 11

Zentrale Technische Leiter
Hptm Stauffer Hans, Ahornistr. 7, 3627 Heimberg Tel. P 033 37 66 12 G 031 67 43 04
Hptm Bazzani Carlo, Kirchbreiteweg 3a, 6033 Buchrain
Tel. P 041 33 29 41 G 041 31 45 45

Zentralvorstand

Am Samstag, dem 12. Mai, fand in Olten die Delegiertenversammlung statt. Die Jahresberichte und die Rechnung passierten diskussionslos. bedeutend mehr Zeit nahm indessen das Traktandum «Anträge» in Anspruch. Nach jeweils ausgedehnten Diskussionen ergaben die Abstimmungen folgende Ergebnisse: Die Sektion beider Basel, Zentralschweiz und Zürich verlassen den Zentralverband und werden im Verlaufe des Jahres zu den entsprechenden Sektionen des Fourierverbandes übertreten. Das zentrale Thema war danach Auflösung oder Weiterbestand des Zentralverbandes. Die Delegierten entschieden mit einer Stimme mehr als dem erforderlichen qualifizierten Mehr die Auflösung. Gemäss Statuten war danach auch die Geldfrage von der Delegiertenversammlung zu lösen. Dem Antrag, das Vermögen der Zentralkasse und die diversen Fonds, zusammen gut 15 000 Franken, in einen einzigen Fonds zusammenzulegen und unter Kontrolle der verbleibenden Sektionen weiterzuführen, wurde letztlich zugestimmt. Entsprechend den Beschlüssen, war dies die letzte ordentliche Delegiertenversammlung unseres Verbandes. Viele Detailfragen harren noch einer Lösung, z. B. Fahne, Akten, Vertrag mit dem Fachorgan «Der Fourier». Der Zentralvorstand wird in einer nächsten Nummer einen ausführlichen Bericht veröffentlichen.

Zu erwähnen scheint mir noch wichtig, dass folgende Gäste anwesend waren: Oberst Kernen vom OKK (früher einmal Zentraltechnischer Leiter unseres Verbandes), Hptm Frutig von der SOGV und Four Moor, neuer Zentralpräsident des Fourierverbandes. Insbesondere die Teilnahme von Four Moor zeigt wie sich die Einstellung des Fourierverbandes zum Fouriergehilfenverband gewandelt hat, denn gleichentags tagte die Delegiertenversammlung des Feldweibelverbandes! Da unser Verband im Jahre 1942 als Reaktion gegründet wurde zur diskriminierenden C-Mitgliedschaft im damaligen Fourierverband, kann die Statutenänderung der Fouriere, welche seit 1. Januar wirksam wurde und unseren Fouriergehilfen nun die Gleichberechtigung im Fourierverband garantiert, was zum Teil das Verdienst der guten Kontakte früherer Zentralvorstände ist, kann die Auflösung des Fouriergehilfenverbandes durchaus als folgerichtig gewertet werden.

Berichterstatter: Werner Sigrist

Sektion beider Basel

Administrative Leitung
Keller Bernhard, Bernoullistrasse 24, 4056 Basel
Tel. P 061 25 89 74 G 061 22 83 83
Techn. Leiter
Major Zimmermann Paul, Lörracherstrasse 133
4125 Riehen Tel. P 061 67 30 14 G 061 20 26 12

Die Umrüstung resp. Ausbildung an der Pistole hat ein überraschend grosses Echo gehabt. Über 30 Four Geh liessen sich durch den Schützenmeister des Schweizerischen Fourierverbandes, Sektion beider Basel, in der Handhabung der neuen Waffe ausbilden. Wir danken dem Schützenmeister Paul Gygax und seinen Kameraden für ihre spontane Zusage zu diesem Spezialeinsatz.

Nächste Veranstaltung:

Juni, Hausaufgabe I/84

Gedankenstütze:

Der Jahresbeitrag von Fr. 23.– für Aktive und Fr. 18.– für Passive ist bis spätestens 30. Juni zu begleichen.

Sektion Bern

Präsident
Hauswirth Hans, Muhlernstrasse 244/301, 3098 Schliern
Tel. P 031 53 54 49 G 031 22 18 83 (521)

Techn. Leiter
Hptm Baumann Max, Bernstrasse 174, 3258 Seedorf
Tel. P 032 82 29 52 G 031 67 43 08

Nächste Veranstaltungen:

Pistolenschiessen

Freitag, 22. Juni. Wir treffen uns ab 17 Uhr beim Restaurant Sensebrücke in Flamatt.

Besichtigung AVM Brenzikofen und Kdo UOS für Küchenchefs in Thun

Mittwoch, 27. Juni. Besammlung 15.45 beim AVM.
Anschliessend an die Führung Verschiebung nach Thun, wo wir uns um 17.30 Uhr vor der Hauptkaserne wieder treffen werden. Dort wird uns Major Hänni unter dem Motto «Wie wird der Kü Chef heute ausgebildet», einen sicher interessanten Einblick in die Arbeit des Küchenchefs vermitteln.
Es besteht die Möglichkeit, nur an einer der Besichtigungen teilzunehmen. Anmeldung bis Dienstag, 12. Juni, an den Präsidenten. Beide Anlässe zählen zur Jahresmeisterschaft.

Taktisch/technische Übung

Samstag, 8. September, Beginn 13.30 Uhr. Thema: «Org K Mob», Ort: Kaserne Thun. Zielsetzungen: Aufgaben bei Pikettstellung, Mob BG III, T Mob, AK Mob und beim Aufmarsch erläutern. Zusammensetzung, Herkunft, Verwendung und Vergütung der Mob Vpf genau erklären. Über den Mun- und Mat-D bei K Mob orientiert sein. Besichtigung Vpf Depot. Besuch Mob Pl Lieferanten. Nach der Schlussbesprechung zirka 19.45 Uhr gemeinsames Nachtessen.
Alle sind eingeladen, an dieser Übung mitzumachen! Auch Kameraden aus dem Oberland sowie der Sektion Solothurn sind herzlich willkommen. Gerne nimmt der Präsident Anmeldungen schon heute entgegen.

Nächster Stamm: Freitag, 6. Juli, im Braunen Mutz in Bern.

Unsere Inserenten freuen sich über das Ausfüllen und Einsenden der Talons auf Seite 236 und 210

Sektion Solothurn

Präsident
Käser Hugo, Kriegstettenstrasse 2, 4563 Gerlafingen
Tel. P 065 35 67 07 G 065 42 31 11

Techn. Leiter
Major Meier Fred, Rainstrasse 7, 4528 Zuchwil
Tel. P 065 25 60 33 G 065 8 66 88

Sektion Zürich

Präsident
Stiefel Alfred, Zelglistrasse 4, 8500 Frauenfeld
Tel. P 054 21 03 11 G 054 24 24 41

Techn. Leiter
Hptm Müller Jürg, Hasli, 8554 Müllheim-Wigoltingen
Tel. P 054 63 15 07 G 01 316 13 00

Stamm in Winterthur
jeden 2. Dienstag im Monat, Restaurant Sonneck, Römerstrasse 159, Oberwinterthur

Umrüstung auf Pistole

Da die im Fourier 2/84 bekanntgegebene Möglichkeit zur Umrüstung auf Pistole ihren Grund im Mangel an Sturmgewehren hat, sind Karabinerträger davon ausgeschlossen.

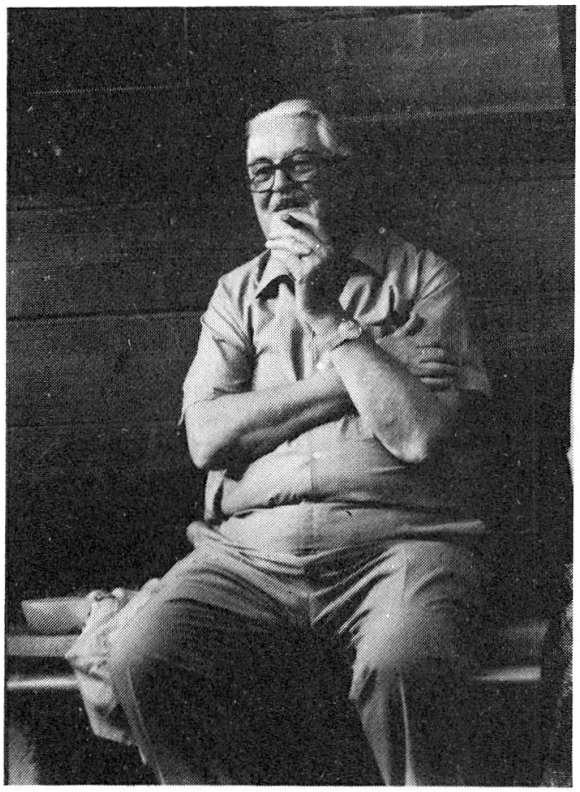

Theodor Bollier gest. 2. Mai 1984

Theodor Bollier wurde am 19. Juli 1901 in Zürich-Wiedikon geboren. Nach Absolvierung einer Banklehre war er einige Jahre im Bank-

fach tätig. 25 Jahre lang diente er dann der Grütli-Krankenkasse als Kassier und war bei seinen Mitarbeitern und Arbeitskollegen wegen seines guten Humors geschätzt. Seine grosse Leidenschaft war lange Zeit der Fussball, dem er sich während vieler Jahre als Präsident des FC Diana verschrieben hatte. Seinen Aktivdienst absolvierte er als Fouriergehilfe. Während 33 Jahren amtete er als unser umsichtiger, versierter Kassier. Er wusste aber nicht nur über Budget und Rechnung bestens Bescheid; er war auch als Kamerad von älteren und jüngeren Mitgliedern gleichermassen anerkannt und geschätzt, weil er sich nicht an vergangene Zeiten klammerte, sondern die Zeichen der Zeit erkannte und aus den veränderten Gegebenheiten die Konsequenzen zog. Wie kein zweiter wusste er nach getaner Arbeit die gemütlichen Stunden im Kreise der Kameraden zu schätzen. Längst hätte er sein arbeitsreiches Amt an einen jüngeren Kameraden übergeben dürfen. Nachdem aber niemand sich dazu bereit fand, fühlte er sich verpflichtet, dieses noch weit über Dienstpflicht- und Pensionierungsalter hinaus zu versehen. Sein alter Elan erlahmte bis zuletzt kaum, auch wenn ihm seine Krankheit manches Mal sichtlich zu schaffen machte. Er klagte aber nie, sondern war immer voller Optimismus. Nun hat ihn, früher als erwartet, die schwere, unheilbare Krankheit, die er still und mit Geduld trug, dahingerafft. «Thedy» hinterlässt in unserem Kreis eine grosse Lücke. Er wird uns als markante Persönlichkeit und lieber, treuer Kamerad unvergesslich sein. Wir werden ihm allezeit ein ehrendes Andenken bewahren.

Vorstand, Technische Leitung und
Kameraden der Sektion Zürich

ZUR **Rekognoszierung**

unser Formular Nr. 301
deutsch oder französisch

Militärverlag Müller AG 6442 Gersau Telephon 041 84 11 06

Redaktionsschluss August Nr. **Textbeiträge:** 1. des Vormonats **Sektionsnachrichten:** 8. des Vormonats

1. Redaktor	Major Stricker Hannes, Wiesenwinkel, 8593 Kesswil	Tel. P 071 63 11 40
2. Redaktor	Hptm Qm Steger Hanspeter, Bahnhofstr. 5. 6210 Sursee	Tel. P 031 45 09 58 Tel. G 031 61 52 59
Verbandsnachrichten SFV	Fourier Moser Urs, Bachwiesenstr. 121, 8047 Zürich	Tel. P 01 52 61 44
Verbandsnachrichten VSFG	Gfr Sigrist Werner, Bahnhofstr. 30 8253 Diessenhofen	Tel. G 053 7 61 18
Präsident der Zeitungskommission	Fourier Mannhart Ulrich, Berninastr. 37, 8057 Zürich	Tel. G 01 216 32 82
Sekretär	Four Gabathuler Ernst, Grossackerstr. 61, 8041 Zürich	Tel. P 01 481 60 73
Druck	Buchdruckerei Müller AG, 6442 Gersau	Tel. 041 84 11 06
Anzeigenregie	VS-Annoncen, Kanzleistrasse 80, 8004 Zürich	Tel. 01 242 68 68
Insertionsschluss	13. des Vormonats Beilagen und Stelleninserate: 20. des Vormonats	
Jährlicher Abonnementspreis	Für Sektionsmitglieder im Mitgliederbeitrag inbegriffen. Für nicht dem Verband angeschlossene Fouriere und übrige Abonnenten Fr. 23.– Einzelnummer Fr. 2.50 Postcheckkonto 80-18 908	
Adress- und Gradänderungen	a) Verbandsmitglieder an die Sektionspräsidenten oder an die erwähnte Meldestelle b) Freie Abonnenten an Buchdruckerei Müller AG, 6442 Gersau	Tel. 041 84 11 06