Zeitschrift: Der Fourier : offizielles Organ des Schweizerischen Fourier-Verbandes und des Verbandes Schweizerischer Fouriergehilfen

Herausgeber: Schweizerischer Fourierverband

Band: 42 (1969)

Heft: 3

Werbung

Nutzungsbedingungen

Die ETH-Bibliothek ist die Anbieterin der digitalisierten Zeitschriften auf E-Periodica. Sie besitzt keine Urheberrechte an den Zeitschriften und ist nicht verantwortlich für deren Inhalte. Die Rechte liegen in der Regel bei den Herausgebern beziehungsweise den externen Rechteinhabern. Das Veröffentlichen von Bildern in Print- und Online-Publikationen sowie auf Social Media-Kanälen oder Webseiten ist nur mit vorheriger Genehmigung der Rechteinhaber erlaubt. Mehr erfahren

Conditions d'utilisation

L'ETH Library est le fournisseur des revues numérisées. Elle ne détient aucun droit d'auteur sur les revues et n'est pas responsable de leur contenu. En règle générale, les droits sont détenus par les éditeurs ou les détenteurs de droits externes. La reproduction d'images dans des publications imprimées ou en ligne ainsi que sur des canaux de médias sociaux ou des sites web n'est autorisée qu'avec l'accord préalable des détenteurs des droits. En savoir plus

Terms of use

The ETH Library is the provider of the digitised journals. It does not own any copyrights to the journals and is not responsible for their content. The rights usually lie with the publishers or the external rights holders. Publishing images in print and online publications, as well as on social media channels or websites, is only permitted with the prior consent of the rights holders. Find out more

Download PDF: 15.12.2025

ETH-Bibliothek Zürich, E-Periodica, https://www.e-periodica.ch

Ortsgruppe See / Gaster

Am 30. Januar versammelten wir uns im Hotel Krone, Uznach, zum *ersten Monatshock* im neuen Jahr. Es war erfreulich, dass sich 12 Kameraden den Abend reservierten. Sicher haben sie mit ihrer Anwesenheit der Ortsgruppenleitung wieder Mut zu neuen Taten gegeben. Besonders gefreut hat auch der Besuch der Gäste aus der Ortsgruppe Oberland. — Zum Thema «WK-Vorbereitung ... einmal anders» haben wir uns mit dem seinerzeit im «Der Fourier» vom August 1967 erschienenen Artikel über «Erfahrungen im OKK bei der Revision der Truppenbuchhaltungen» auseinandergesetzt. Manch einer hat auch aus eigener Schule plaudern können. Bestimmt hat allen Anwesenden die Aussprache gut getan, denn bekanntlich lernt man am besten aus gemachten Fehlern. Also, ab heute keine Revisionsbemerkungen mehr.

Sektion Solothurn

Präsident Fourier Jenzer Heinz, Fliederweg 8, 4562 Biberist. Ø P 065 / 4 76 29 G 031 / 22 40 51
Techn. Leiter Hptm. Zimmermann Joseph, Vize-Hubel, 4522 Rüttenen. Ø P 065 / 2 43 02 G 065 / 2 81 81

Stamm: am zweiten Montag jeden Monats (Markttag), ab 20 Uhr, im Hotel Métropole, Solothurn.

Turnen: jeweils Dienstag in der Turnhalle des Weststadtschulhauses in Solothurn ab 20 Uhr. Da die körperliche Ertüchtigung im Winter besonders wichtig ist, möchten wir unsere Mitglieder einmal mehr auf die günstige Möglichkeit aufmerksam machen.

● Die *36. ordentliche Generalversammlung* findet am 29. März, um 17 Uhr, im Hotel Glockenhof (Schützenstube) in Olten statt. Es ist selbstverständlich, dass wenigstens zu unserer GV möglichst viele Mitglieder erscheinen. *Also:* Notizbüchlein zur Hand und den 29. März als reserviert für den Fourierverband eintragen. Anschliessend an die GV findet das traditionelle gemeinsame Nachtessen mit anschliessender Pflege der Kameradschaft statt. Vorgängig der GV findet noch das GV-Schiessen statt. Ort: Schießstand Kleinholz Olten, Zeit: 14 – 16.30 Uhr.

PEASAN

Kraft- und Sportnahrung

Das tausendfach bewährte Frühstücksgetränk stärkt rasch und anhaltend!
Verlangen Sie Gratismuster auch von
PACO-Ochsenbouillon, PEA-Flan-Crèmepulver,
kochfertigen Suppen, Saucen und Gewürzmischungen.

Ambühl & Cie. AG., Nährmittelfabrik
9450 Altstätten SG, Tel. 071 / 75 11 36

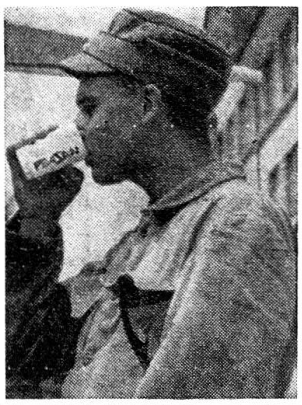

NEU für die Truppe!

Jetzt vorgebackene **Pommes frites**
Zeit- und arbeitssparend. Preisgünstig.
(Portion pro Mann 150 g mit Gemüse, 200 g ohne Gemüse).
In der Militärküche bereits erprobt und bestens bewährt.

Deshalb immer **KADI-FRITES**

Kartoffelflockenfabrik
Langenthal **Telephon 063 / 2 41 56**

Pommes frites-Betrieb

stella

Die vorzügliche Schokolade

MIT BEA-PUNKTEN

CHOCOLAT STELLA S.A. LUGANO

Früchte
Gemüse
Kartoffeln

Frankolieferung zu Militärpreisen

Gebr. Krenger Thun

Landesprodukte en gros
Postleitzahl 3600
Telephon 033 / 2 63 21

Hans Giger AG
Lebensmittel-Import
3001 Bern

Gutenbergstrasse 3
Telephon 031 / 25 27 35

MIT GIGER
Abwechslung im Menuplan

Dorschfilets paniert und unpaniert
Mayonnaise
Poulets gefroren
Suppenhühner gefroren
Kaninchen-Ragout gefroren
Dörrbohnen
Champignons gefriergetrocknet

Für **Rekrutenschulen**
und Wiederholungskurse
den bewährten

NICHT VERGESSEN!
Prompte Lieferung oder auf Termin,
in 30—50-Liter-Fässli franko Station
Neu: Wegwerfkarton à 25 Liter

Offerte bereitwilligst von
H. AESCHBACH AG, WINTERTHUR
Postleitzahl 8409 Telephon 052 / 22 40 21