Zeitschrift: Der Fourier : offizielles Organ des Schweizerischen Fourier-Verbandes und des Verbandes Schweizerischer Fouriergehilfen

Herausgeber: Schweizerischer Fourierverband

Band: 36 (1963)

Heft: 4

Werbung

Nutzungsbedingungen

Die ETH-Bibliothek ist die Anbieterin der digitalisierten Zeitschriften auf E-Periodica. Sie besitzt keine Urheberrechte an den Zeitschriften und ist nicht verantwortlich für deren Inhalte. Die Rechte liegen in der Regel bei den Herausgebern beziehungsweise den externen Rechteinhabern. Das Veröffentlichen von Bildern in Print- und Online-Publikationen sowie auf Social Media-Kanälen oder Webseiten ist nur mit vorheriger Genehmigung der Rechteinhaber erlaubt. Mehr erfahren

Conditions d'utilisation

L'ETH Library est le fournisseur des revues numérisées. Elle ne détient aucun droit d'auteur sur les revues et n'est pas responsable de leur contenu. En règle générale, les droits sont détenus par les éditeurs ou les détenteurs de droits externes. La reproduction d'images dans des publications imprimées ou en ligne ainsi que sur des canaux de médias sociaux ou des sites web n'est autorisée qu'avec l'accord préalable des détenteurs des droits. En savoir plus

Terms of use

The ETH Library is the provider of the digitised journals. It does not own any copyrights to the journals and is not responsible for their content. The rights usually lie with the publishers or the external rights holders. Publishing images in print and online publications, as well as on social media channels or websites, is only permitted with the prior consent of the rights holders. Find out more

Download PDF: 09.12.2025

ETH-Bibliothek Zürich, E-Periodica, https://www.e-periodica.ch

Handweb-Teppiche
Maschinen-Teppiche
Orient-Teppiche
Spann-Teppiche

Möbelstoffe
Vitragenstoffe
Vorhangstoffe
eigenes Atelier

Forster
BELLEVUE PLATZ

Linoleum
Korkparkett
Plastikbeläge in
Bahnen und Platten

FORSTER & CO AKTIENGESELLSCHAFT ZÜRICH THEATERSTRASSE 12

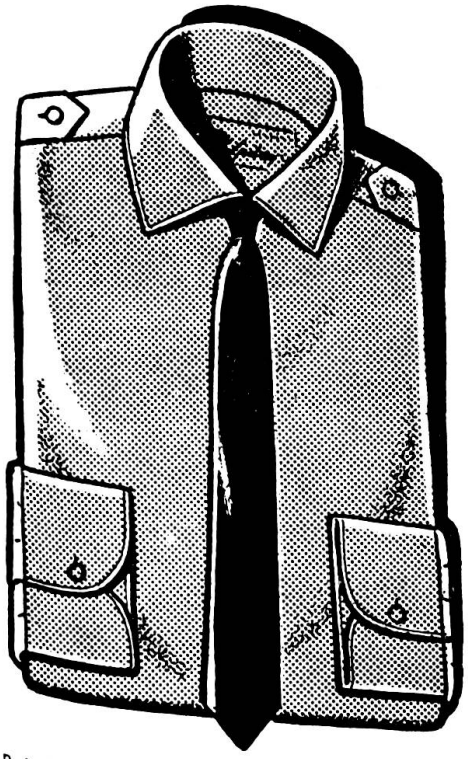

Armeehemd Ord. 49
feldgrau Original KTA mit Flickstoff Sanfor
Grösse 36 — 48 **15.—**

Armeehemd
feldgrau, leicht gerauht, geschr. KTA-Schnitt, mit Flickstoff
Grösse 36 — 43 **9.80**
Grösse 44 — 48 **10.80**

Armee-Krawatte
reine Wolle, schwarz **3.50**

Offiziershemd
Ia Vollpopeline, feldgrau, merc. und Sanfor. Reservekragen, Imitat-Doppelmanchetten
Grösse 36 — 48 **22.50**

NYLSUISSE-Armeehemd
feldgrau, Achselpatten, Imitat. Doppelmanchetten, für Offiziere und Soldaten, im Dienst und im Zivil bestens bewährt. Grösse 36 — 46 **22.50**

Bei Bestellungen bitte Halsweite angeben.
Nachnahme mit Rückgaberecht.

Spilag
LAUFEN BE
Tel. 061 / 89 63 55

GEBRÜDER

KUNZ

BILTEN

Ihre Bezugsquelle für vorzügliche und günstige Zwischenverpflegungen. Stellen Sie 058/4 79 93 ein und verlangen Sie „Intern 19". Unser Wm. Kü-Chef gibt Ihnen gerne Auskunft.

Schweizerische Genossenschaft für Gemüsebau SGG Kerzers

Gutsbetriebe
im Seeland, Waadtland, Unterwallis
und in der Ostschweiz

Handelsbetriebe in
Kerzers (031) 69 53 61
Biel (032) 2 75 44
Zürich (051) 42 77 22
Luzern (041) 2 90 22

Sämtliche Saisongemüse Speisekartoffeln Obst

VORTEILHAFTE PREISE
GUTE QUALITÄT
DIREKT
VON DER PRODUKTION

Gesundheit und Kraft durch VOLG-Traubensaft!

Versuchen Sie auch die Durstlöscher:

Kombi — Grepi
Citro — Apfeldrink

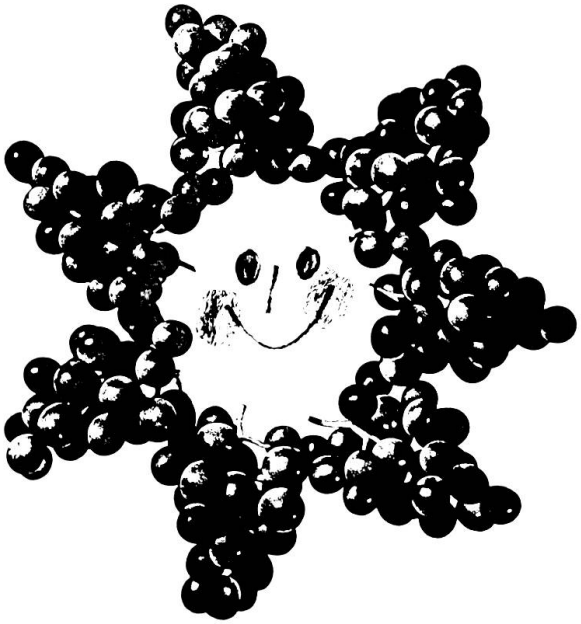

Quellennachweis durch: VOLG — Winterthur — Telephon 052 / 8 22 11

STRÄHL-KÄSE vollfett

qualitativ unübertroffen!

Der Zeit voraus! Seit über 25 Jahren pasteurisiert

P. STRÄHL Weichkäserei Siegershausen TG

Telephon 072 / 8 87 32

Ernst

Frischeier-Teigwaren

Das Maximum an Qualität

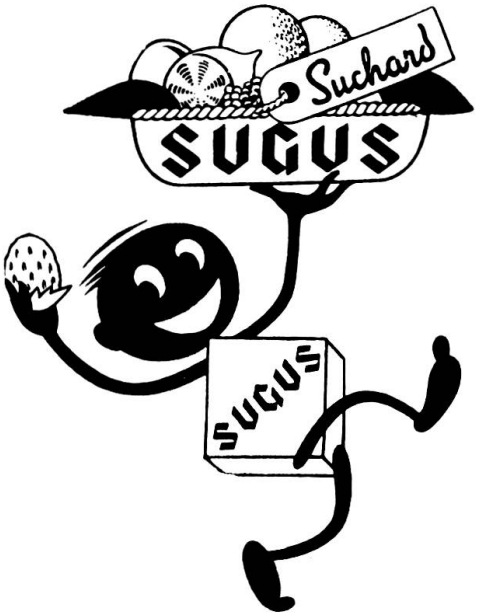

Vom Suchard

drum so guet!

Alb. Camenzind's Wwe. AG
Steinen SZ

Kirschdestillation und Spirituosen

Unsere Spezialitäten:

Kirsch vieux
Eier-Kirsch
Choco-Kirsch
Eier-Cognac
81 Jahre Qualitätsspirituosen

Als beliebte und preisgünstige

Zwischenverpflegung

empfehlen wir:

Bündner Salsiz
Bündner Salametti
Bündner Landjäger
Mettwürste (Portionen)
Fleischkäse in Dosen
Speck, luftgetrocknet oder geräuchert (in Portionen verpackt)

Verlangen Sie bitte Offerte.

ALBERT SPIESS & CO., SCHIERS
Grossmetzgerei
und Fleischwarenfabrik
Telephon 081 / 5 31 03

Der Fourier weiss:

Die gut verpflegte Truppe leistet mehr!

Gut bedient im CO-OP Laden

Grosse Auswahl
günstiger Preis
Rückvergütung

co|o
-o|

Früchte
Gemüse
Kartoffeln

Frankolieferung zu Militärpreisen

Gebr. Krenger Thun
Landesprodukte en gros

Telephon 033 / 2 63 21

Agis

Für Wiederholungskurse und Rekrutenschulen liefern wir prompt und zu vorteilhaften Preisen:

Agis Obstessig
Agis Salat-Sauce, gebrauchsfertig
Agis Rum-Punsch mit Vitamin C
Agis Orange-Punsch mit Vitamin C
Agis Tafelgetränke, alkoholfrei

Verlangen Sie Offerte von
Agis Getränke AG., Drahtzugstrasse 74
Zürich 8, Tel. 051 / 24 67 70

■ **Duft:**
ausgesprochen rassig

■ **Geschmack:**
«grosse Klasse» und wirklich einzigartig

■ **Besondere Merkmale**
in Pastaform, preislich wie qualitativ unschlagbar

Was steckt dahinter?
Hüglis herrliche Suppe «Oxtail clair»

Hügli Nährmittel AG
Arbon TG

Wir sind Lieferant der Armee

stella

Die vorzügliche Schokolade

CHOCOLAT STELLA S.A. LUGANO

Der kluge Fourier . . .

schätzt gute Qualität auch bei Schreibpapier und Briefumschlägen

Er wählt deshalb Goessler Fabrikate

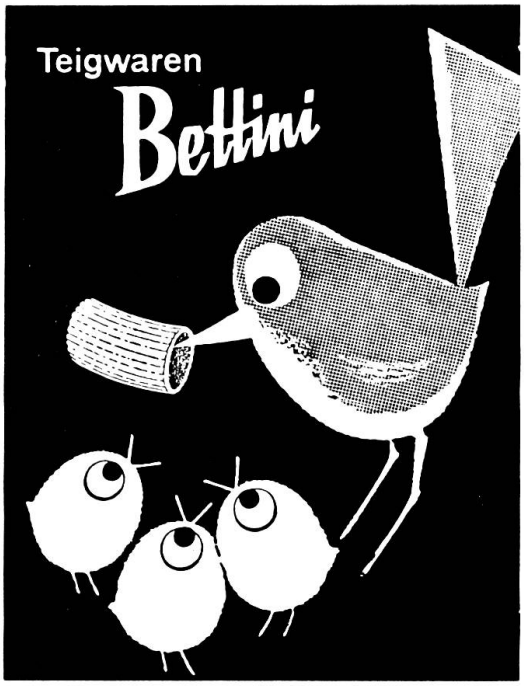

RÜEGG

Fleischwaren

Wir empfehlen Ihnen für die Truppe unsere erstklassigen Fleischwaren.

Verlangen Sie unsere Offerten.

Versandmetzgerei **RÜEGG** Konservenfabrikation

St. Gallenkappel Telephon (055) 5 71 38

BÜLACH *für Glas ein Begriff*

GLASHÜTTE BÜLACH AG

UMDRUCK-ZUBEHÖR

Schreibsätze Carfa schwarz 100/32.—
Panama violett 100/24.—

Abzugpapier holzfrei weiss 1000/15.20
farbig 1000/15.80

Flüssigkeit 1/2 Liter Fr. 2.15, in unzerbrechlicher Plastikflasche 1/2 Liter Fr. 6.15

Ritter & Co

PAPIERE ST. GALLEN 4

Verlangen Sie weitere Mengenpreise!

In 20 g Portionen und 100 g Tuben besonders vorteilhaft

Auch im Dienst werden

LUCUL Speisewürze und Bratensauce

immer mehr bevorzugt!

Günstige Spezialpreise durch

LUCUL-Nährmittelfabrik AG Zürich 11/52

Telephon 051 / 46 72 94

Höhere Unteroffiziere
dürfen für den Militärdienst den

Offiziers-Regenmantel

tragen. Besichtigen Sie unseren wasserdichten Qualitätsmantel nach den neuesten Ordonnanzvorschriften zu **Fr. 85.—**. Er dient Ihnen gleichzeitig als eleganter, sportlicher Zivil-Regenmantel.

Verlangen Sie Auswahlsendung.

SCHWEIZERISCHE UNIFORMENFABRIK AG
Usteristrasse 21, Zürich, Telephon 25 11 75
Geschäftsführer: W. Naef, Mitglied SFV

Für Fleisch + Wurst zu Niedermann

Augustinergasse 15 / Münzplatz • Bahnhofstrasse 69 • Rotach-/Gertrudstrasse • Rennweg 3 • Witikon • Zollikerberg

Verkaufszentrale VZG Zürich

Speisekartoffeln Sauerkraut Qualitätsgemüse

empfiehlt militärischen Schulen und Kursen zu prompter und zuverlässiger Lieferung.
Verlangen Sie Spezialofferte für Militär.

Zürich 5 Quellenstrasse 2 Telephon 051 / 44 95 44

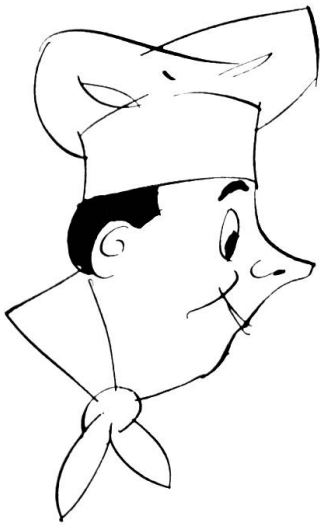

Die feine Nase des Chefs

urteilt im Dienst wie in Zivil über die Güte eines Produktes

Kaspar-Speisefette und Margarinen
geniessen seit mehr als 36 Jahren in Fachkreisen einen ausgezeichneten Ruf.
Prospekte und Preise stehen zu Diensten.

HANS KASPAR AG, Zürich 3/45
Speisefett- und Margarinefabrik
Telephon 051 / 33 11 22

HACOSAN HACO QUALITÉ

nährt und stärkt

Jeder Löffel oder Würfel eine Ladung Energie!

HACO GÜMLIGEN
Tel. 031 / 52 00 61

Für die
Wiederholungskurse
den bewährten

NICHT VERGESSEN!

Prompte Lieferung oder auf Termin,
in 30-Liter-Fässli franko Station

Offerte bereitwilligst von
H. AESCHBACH, WINTERTHUR
Telephon 052 / 2 59 34

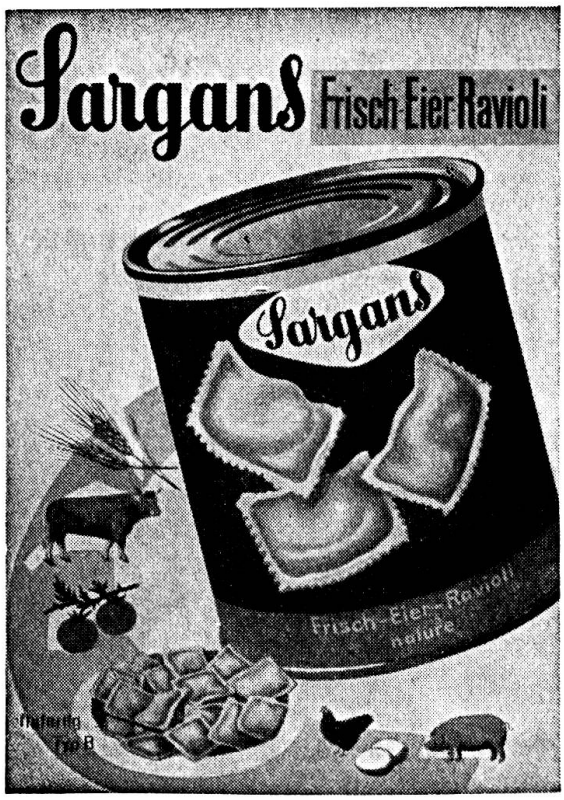

praktisch, nahrhaft, gut . . und erst noch vorteilhaft
Conservenfabrik Sargans AG. Sargans Tel. (085) 8 07 44

Stamm- und Versammlungslokale des SFV

Aarau Rest. Gais, Buchserstrasse 2, Aktivmitglied
Basel Rest. Kunsthalle, Steinenberg 7
Biel Hôtel de la Gare, Bahnhofstrasse 54
Luzern Hotel Mostrose, Rathausquai 11
Lenzburg Hotel + Rest. Ochsen, eigene Metzgerei
Neuchâtel Café du Théâtre, R. Schweizer, fourrier
Solothurn Hotel Métropole
Winterthur Gartenhotel, Stadthausstrasse 4

Stamm- und Versammlungslokale der Fouriergehilfen

Solothurn Hotel Métropole
Zürich Rest. Urania, Otto Weber, Uraniastrasse 9

INTER-FRUTTA AG
CHUR Telephon 081 / 2 63 63

Import und Grosshandel
Alle Früchte
Alle Gemüse
Speisekartoffeln

Josef Steffen
Winterthur
Telephon 052 / 2 40 45

Lebkuchen-Spezialhaus
Gefüllte Appenzeller Biberfladen
mit weisser Mandelfüllung
En gros Lieferung

Räumungsangebot

Genaue Warenkenntnis ist auch für jeden Fourier von grösster Bedeutung. Profitieren Sie daher von der einmaligen Gelegenheit, sich aus den Restexemplaren der 4. Auflage des bewährten Buches von

Dr. J. Pritzker **ALLGEMEINE WARENKUNDE**
566 Seiten, 155 Abbildungen, 8 Farbtafeln

ein Exemplar zum Vorzugspreis von Fr. 7.80 statt Fr. 16.60 zu kaufen.

OTT VERLAG THUN

FISCH-FILETS

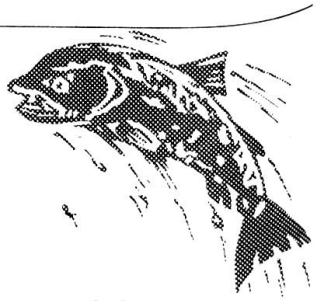

vorteilhaft von

Bischofberger A.G.
Zürich 50 Telephon 051 / 83 99 44

Clichés
Schwitter A. G.
Basel – Zürich