Zeitschrift: Archi : rivista svizzera di architettura, ingegneria e urbanistica = Swiss review of architecture, engineering and urban planning

Herausgeber: Società Svizzera Ingegneri e Architetti

Band: - (2007)

Heft: 5

Artikel: Residenze in via Riva, Lugano

Autor: [s.n.]

DOI: https://doi.org/10.5169/seals-133739

Nutzungsbedingungen

Die ETH-Bibliothek ist die Anbieterin der digitalisierten Zeitschriften auf E-Periodica. Sie besitzt keine Urheberrechte an den Zeitschriften und ist nicht verantwortlich für deren Inhalte. Die Rechte liegen in der Regel bei den Herausgebern beziehungsweise den externen Rechteinhabern. Das Veröffentlichen von Bildern in Print- und Online-Publikationen sowie auf Social Media-Kanälen oder Webseiten ist nur mit vorheriger Genehmigung der Rechteinhaber erlaubt. Mehr erfahren

Conditions d'utilisation

L'ETH Library est le fournisseur des revues numérisées. Elle ne détient aucun droit d'auteur sur les revues et n'est pas responsable de leur contenu. En règle générale, les droits sont détenus par les éditeurs ou les détenteurs de droits externes. La reproduction d'images dans des publications imprimées ou en ligne ainsi que sur des canaux de médias sociaux ou des sites web n'est autorisée qu'avec l'accord préalable des détenteurs des droits. En savoir plus

Terms of use

The ETH Library is the provider of the digitised journals. It does not own any copyrights to the journals and is not responsible for their content. The rights usually lie with the publishers or the external rights holders. Publishing images in print and online publications, as well as on social media channels or websites, is only permitted with the prior consent of the rights holders. Find out more

Download PDF: 04.12.2025

ETH-Bibliothek Zürich, E-Periodica, https://www.e-periodica.ch

Residenze in via Riva, Lugano

Ferrari architetti
foto Filippo Simonetti

Il terreno di questo progetto è caratterizzato da una forte pendenza e da una magnifica vista sul golfo di Lugano e le montagne limitrofe.
Il progetto sfrutta al massimo l'altezza permessa e divide la superficie edificabile in quattro blocchi uguali. L'unità dell'intervento è sottolineata dal preciso allineamento delle case e dal lungo spazio di accesso posizionato al di sotto degli edifici.
Questo percorso orizzontale collega al piano terra tutte le case e ospita i parcheggi e i blocchi di ingresso a ogni unità.
Si è deciso di portare il pendio fin sotto le abitazioni e di sollevare gli edifici frontalmente su pilastri arretrati. Tale sovrapposizione crea una lunga fuga d'ombra sotto le facciate che conferisce leggerezza all'intero intervento.
La suddivisione delle unità abitative in quattro edifici ha reso possibile un'illuminazione ottimale per tutti gli ambienti interni e ha permesso ad ogni appartamento di avere, oltre alla terrazza frontale, dei piccoli giardini privati ai lati.
Le due facciate laterali delle costruzioni presentano aperture verticali di dimensioni identiche, mentre le facciate principali verso est sono completamente vetrate per approfittare al meglio della vista sul lago.
Pannelli in vetro serigrafato sono posti a chiusura delle terrazze cosí da creare spazi piú raccolti e diminuire l'inquinamento fonico.
L'edificio si conclude frontalmente con una cornice in calcestruzzo all'interno della quale i pannelli si muovono liberamente.
L'insieme di questi due elementi conferisce un aspetto astratto all'intero complesso.
La tipologia degli appartamenti è identica per i quattro edifici. Al primo piano, a monte, sono collocate le cantine e i locali di servizio, e un grande appartamento nella parte frontale. Al secondo piano l'edificio è diviso trasversalmente in due appartamenti simmetrici.

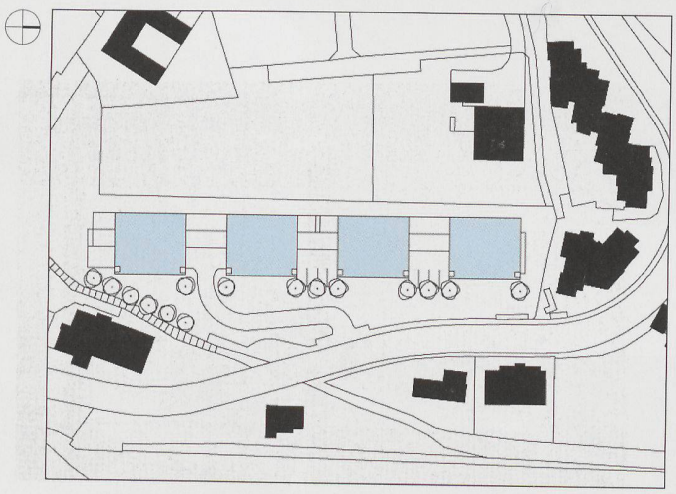

Residenze in via Riva, Lugano

Committente	Immobiliare Faro
Architetti	Pietro e Juliane Ferrari, Mendrisio
Collaboratori	S. Carnelli, G. Frasca
Impresa generale	Garzoni, Lugano
Date	progetto: 2004
	realizzazione: 2006-2007

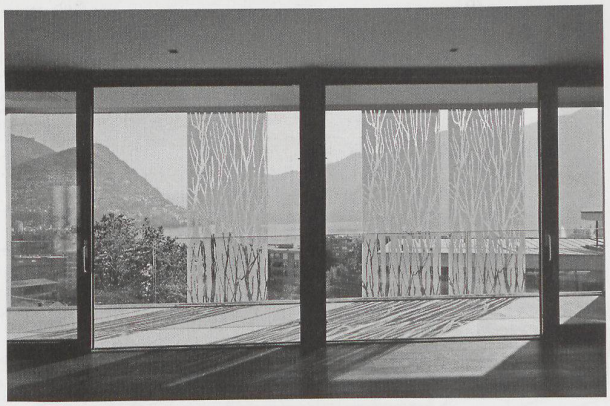

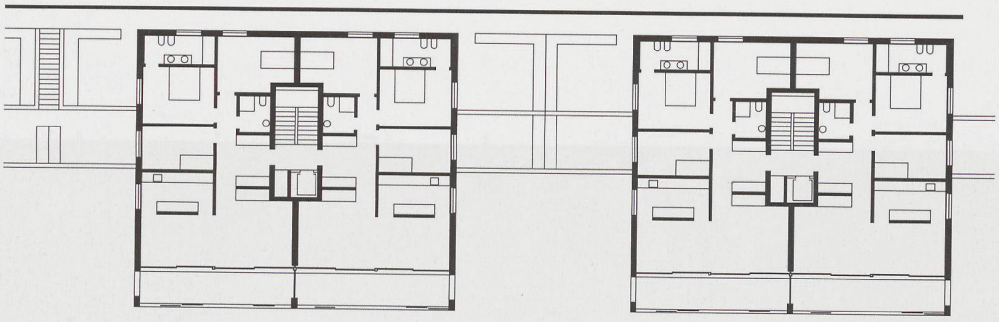

Pianta primo piano

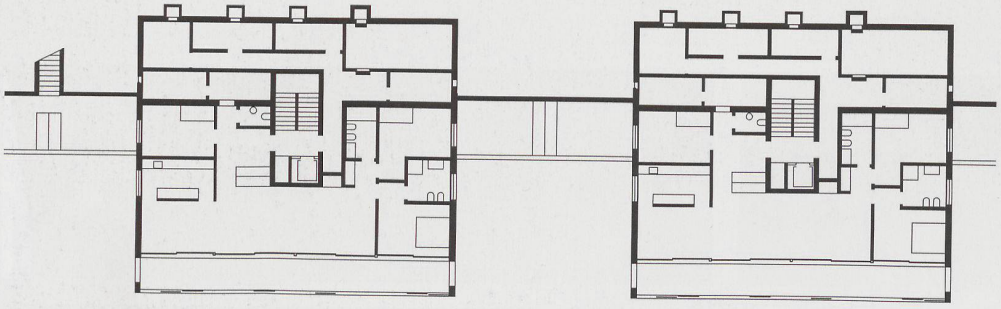

Pianta piano rialzato

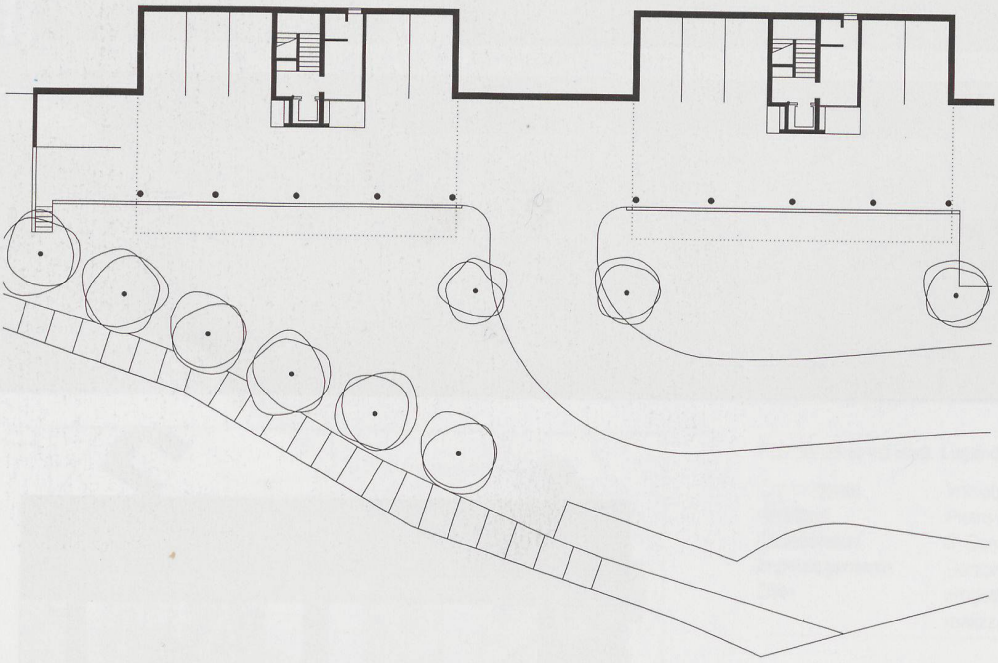

Pianta piano autorimesse

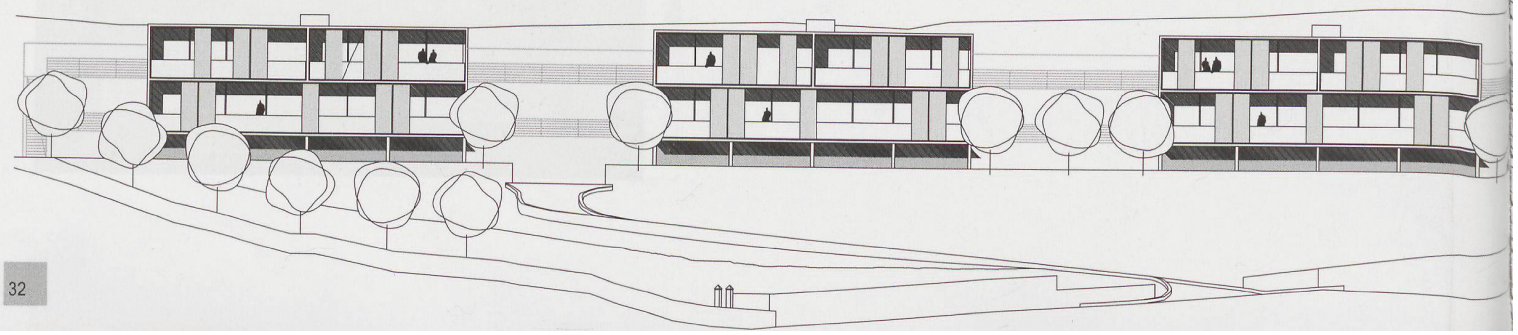

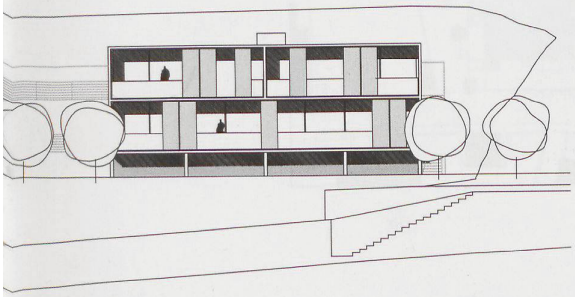

Fronte nord est
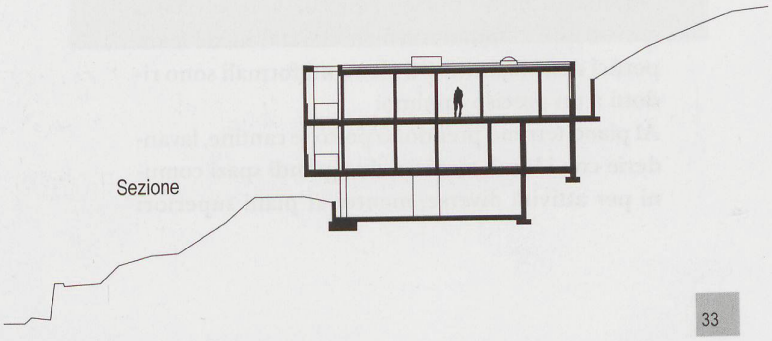
Sezione