

Zeitschrift: Archi : rivista svizzera di architettura, ingegneria e urbanistica = Swiss review of architecture, engineering and urban planning

Herausgeber: Società Svizzera Ingegneri e Architetti

Band: - (1998)

Heft: 2

Werbung

Nutzungsbedingungen

Die ETH-Bibliothek ist die Anbieterin der digitalisierten Zeitschriften auf E-Periodica. Sie besitzt keine Urheberrechte an den Zeitschriften und ist nicht verantwortlich für deren Inhalte. Die Rechte liegen in der Regel bei den Herausgebern beziehungsweise den externen Rechteinhabern. Das Veröffentlichen von Bildern in Print- und Online-Publikationen sowie auf Social Media-Kanälen oder Webseiten ist nur mit vorheriger Genehmigung der Rechteinhaber erlaubt. [Mehr erfahren](#)

Conditions d'utilisation

L'ETH Library est le fournisseur des revues numérisées. Elle ne détient aucun droit d'auteur sur les revues et n'est pas responsable de leur contenu. En règle générale, les droits sont détenus par les éditeurs ou les détenteurs de droits externes. La reproduction d'images dans des publications imprimées ou en ligne ainsi que sur des canaux de médias sociaux ou des sites web n'est autorisée qu'avec l'accord préalable des détenteurs des droits. [En savoir plus](#)

Terms of use

The ETH Library is the provider of the digitised journals. It does not own any copyrights to the journals and is not responsible for their content. The rights usually lie with the publishers or the external rights holders. Publishing images in print and online publications, as well as on social media channels or websites, is only permitted with the prior consent of the rights holders. [Find out more](#)

Download PDF: 26.04.2026

ETH-Bibliothek Zürich, E-Periodica, <https://www.e-periodica.ch>



archi

“archi”, la nuova rivista svizzera, si propone quale punto di riferimento per l'architettura, l'ingegneria e l'urbanistica e assume già dal primo numero la funzione di organo ufficiale della Sezione Ticino della Società Ingegneri e Architetti, SIA, dell'Ordine Ticinese degli Ingegneri e Architetti, OTIA, e dell'Associazione Ticinese di Economia delle Acque, ATEA.

“archi” è presente anche su Internet all'indirizzo:

<http://www.casagrande-online.ch/archi>

con i seguenti contenuti:

- riassunti in italiano e inglese degli articoli più importanti
- comunicati delle associazioni che alla rivista fanno capo
- annunci sui concorsi di architettura
- collegamenti a siti di interesse professionale
- un gruppo di discussione (newsgroup) all'indirizzo: casagrande-online.archinews

Scoop. Quanto durerà la notte.

Roma. Scoop di Reggiani rischiara la stazione metropolitana Colosseo.



REGENT BELEUCHTUNGSKÖRPER AG
Dornacherstraße 390 CH 4018 Basel
Tel. 061 33551111 Fax 061 3355201
Internet: reggiani.net



Architettura, storia dell'arte, ingegneria, informatica

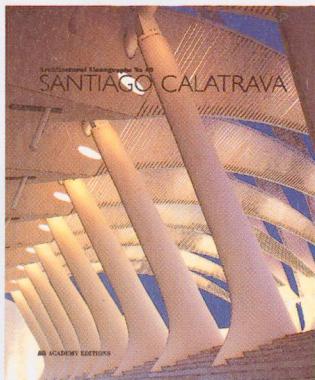

Dennis Sharp (a cura di)
Santiago Calatrava
 Architectural Monographs no. 46
 formato 25 x 30 cm, 128 pagg.
 brossura, Fr. 63.-

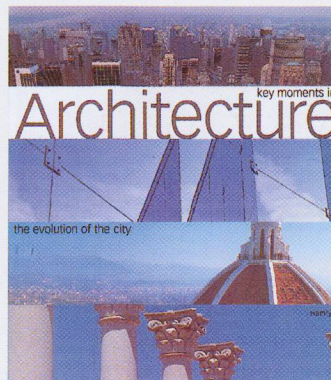

Graham Vickers
Key moments in architecture
 The evolution of the city
 formato 25 x 29 cm, 192 pagg.,
 rilegato, Fr. 54.-

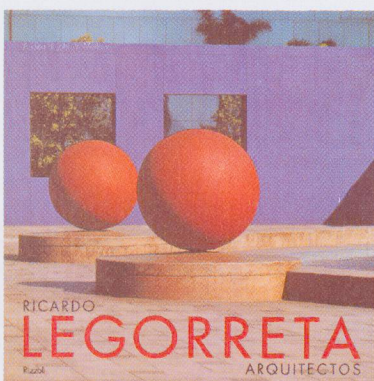

John V. Mutlow (a cura di)
Ricardo Legorreta Arquitectos
 formato 29 x 29 cm, 240 pagg.,
 rilegato, Fr. 130.-



Wolfgang Lotz
L'architettura del Rinascimento
 formato 22 x 28 cm, 237 pagg.,
 brossura, Fr. 75.-



Peter Disch
Architettura recente in Ticino
Neuere Architektur im Tessin
 1980-1995
 Con un riassunto degli anni 1930-1980
 Testi in italiano e tedesco
 formato 21 x 25 cm, 264 pagg.,
 brossura, Fr. 98.-



Giovanni Buzzi (a cura di)
Atlante dell'edilizia rurale in Ticino
Valle Leventina
 formato 21 x 30 cm, 441 pagg.,
 brossura, Fr. 50.-
Valle di Blenio, Fr. 50.-
Mendrisiotto, Fr. 50.-
Vallemaggia, Fr. 70.- (2 voll.)

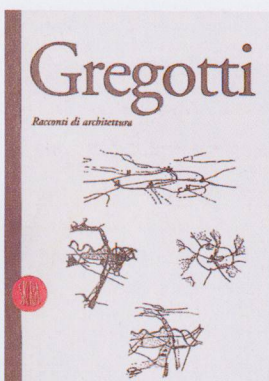

Vittorio Gregotti
Racconti di architettura
 formato 15 x 21 cm, 209 pagg.,
 brossura, Fr. 38.-



Bruno Zevi
Saper vedere la città
 Ferrara di Biagio Rossetti, «la prima città moderna europea»
 formato 15 x 21 cm, 208 pagg.,
 brossura, Fr. 32.-

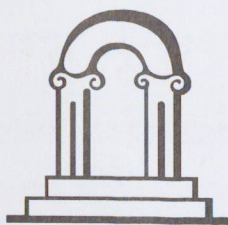

Libreria gianni casagrande sa
 dal 1924

aperta 24 ore su 24 all'indirizzo Internet <http://www.casagrande-online.ch>

Viale Stazione 1 • 6500 Bellinzona • Telefono 091/825 18 88 • Fax 091/825 22 31
 e-mail: libreria@casagrande-online.ch • Spedizioni in tutta la Svizzera

Architettura, storia dell'arte, ingegneria, informatica

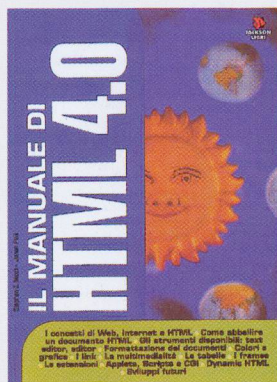

Stephen E. Mack - Janot Platt
Il manuale di HTML 4.0
 formato 19,5 x 26 cm, 466 pagg.,
 broccura, Fr. 75.-

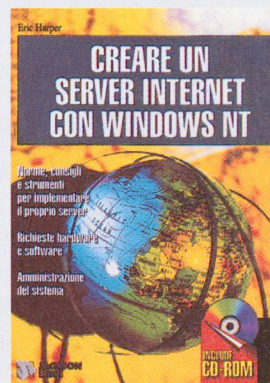

Eric Harper
Creare un server Internet con Windows NT. Con CD-ROM
 formato 17 x 24 cm, 213 pagg.,
 broccura, Fr. 39.-

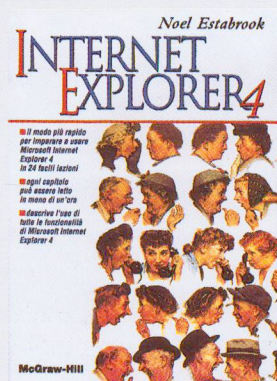

Noel Estabrook
Internet Explorer 4
 formato 17 x 24 cm, 380 pagg.,
 broccura, Fr. 52.-



Peter Dyson
Dizionario delle reti.
 Con floppy disc
 formato 17 x 24 cm, 413 pagg.,
 broccura, Fr. 45.-

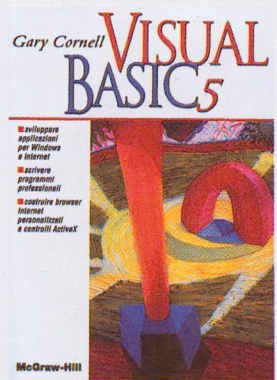

Gary Cornell
Visual Basic 5
 formato 17 x 24 cm, 826 pagg.,
 broccura, Fr. 75.-

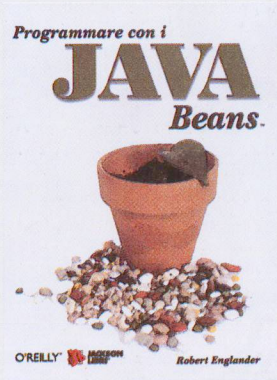

Robert Englander
Programmare con i Java Beans
 formato 19 x 24 cm, 307 pagg.,
 broccura, Fr. 45.-

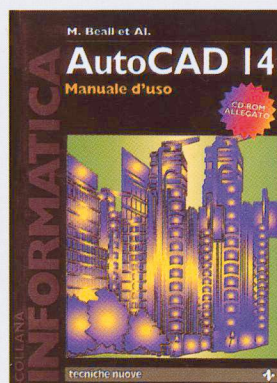

AAV
AutoCad 14. Manuale d'uso.
 Con CD-ROM
 formato 17 x 24 cm, 805 pagg.,
 broccura, Fr. 89.-

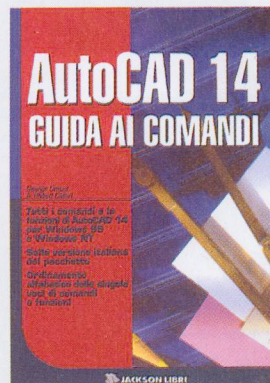

Omura - Callori
AutoCad 14. Guida ai comandi
 formato 17x 24 cm, 329 pagg.,
 broccura, Fr. 39.-

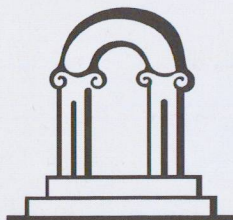

Libreria **gianni casagrande sa** dal 1924

aperta 24 ore su 24 all'indirizzo Internet <http://www.casagrande-online.ch>

Viale Stazione 1 • 6500 Bellinzona • Telefono 091/825 18 88 • Fax 091/825 22 31
 e-mail: libreria@casagrande-online.ch • Spedizioni in tutta la Svizzera

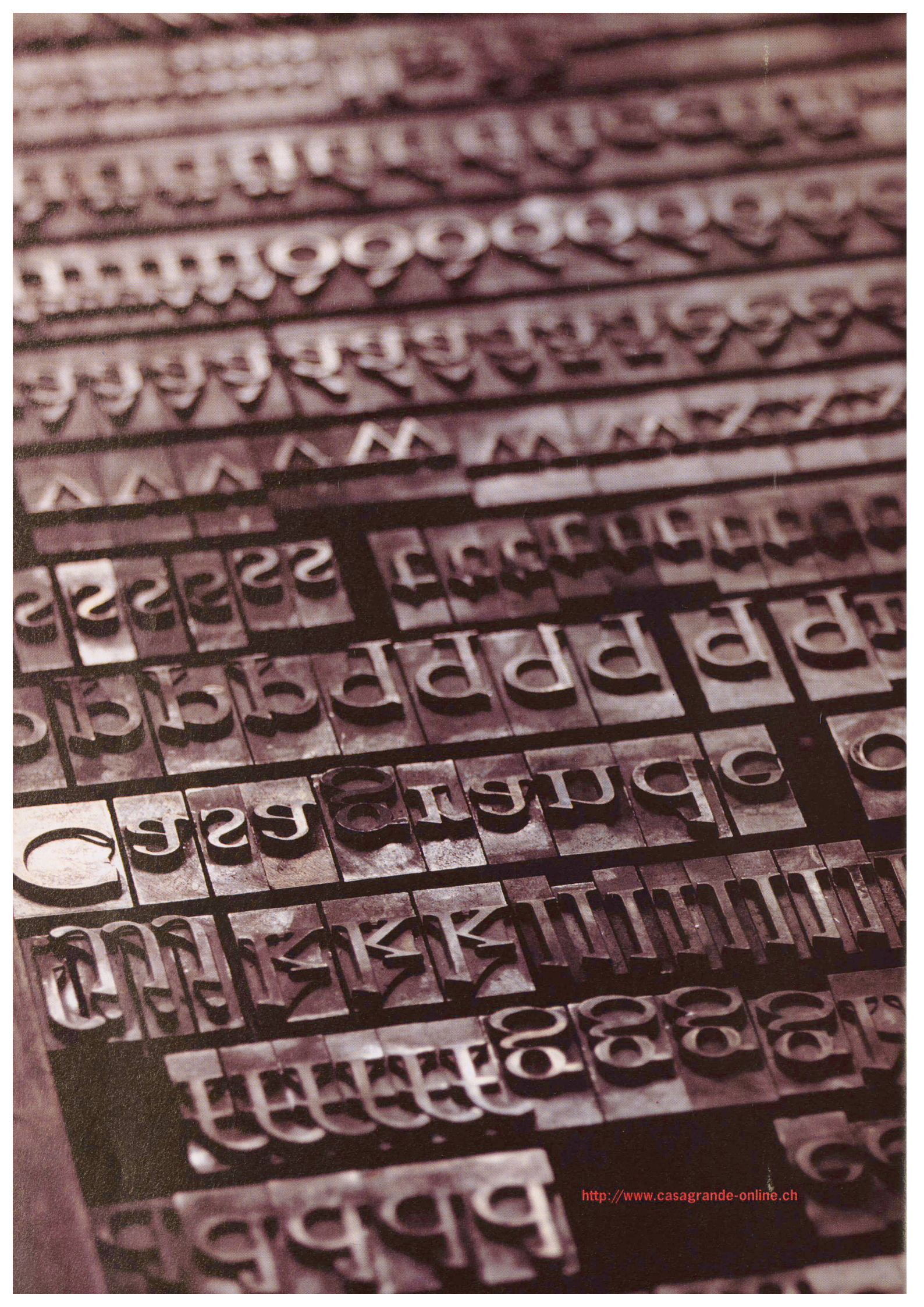

JRG Sanipex®

**La nuova dimensione
del sistema d'installazione per acqua potabile**

**Nuova dimensione del
tubo e delle parti del
sistema**

d 12 mm

Novità



- **tempi di erogazione rapidi**
- **grande flessibilità**
- **minori ingombri**
- **costi vantaggiosi**
- **utensili pratici e maneggevoli**
- **con la conosciuta tecnologia del raccordo a morsetto da bordare**

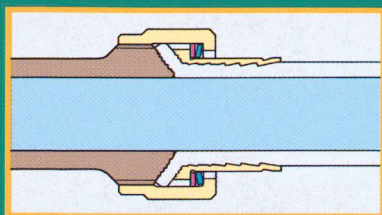

**La nuova dimensione d 12 mm
garantisce grandi portate**



**Testato e omologato da
DVGW e OEVGW**

**Richiesta l'omologazione
a SSIGA**

JRG Gunzenhauser

Rubineria • Sanipex® • Fonderia

JRG Sanipex®

Caratteristiche della scatola 1/2-12



Scatola 90°
Scatola 45°
Ghiera di fissaggio nera

Scatola doppia
Scatola per cassetta WC
ad incasso
Manicotto di riduzione nero

**Adatto per le seguenti
condotte di collegamento:**

- Lavabi
- Cassette risciacquamento WC
- Bidet
- Lavelli
- Lavastoviglie
- Acquai, ecc.
- Condotte di ricircolo acqua calda

Tempi di erogazione:

| Portata | | 0,07 l/s | 0,1 l/s | 0,15 l/s | 0,2 l/s |
|-----------------|-------|----------|----------|----------|----------|
| Tube d 16 x 2,2 | DN 12 | 1,4 s/m | 1 s/m | 0,66 s/m | 0,5 s/m |
| Tube d 12 x 1,8 | DN 8 | 0,8 s/m | 0,55 s/m | 0,4 s/m | 0,28 s/m |

| | | | | | |
|---------------------|--------------------------|------------------------------|-----------------------|--|--|
| Casa madre Svizzera | J.+ R. Gunzenhauser AG | Hauptstrasse 130 | CH-4450 Sissach | Telefon (061) 975 22 22 | Telefax (061) 975 22 00 |
| | | | | E-Mail: info@jrg.ch | Internet: www.jrg.ch |
| Svizzera italiana | J.+ R. Gunzenhauser SA | Via Monte Brè 8 | CH-6900 Lugano | Telefon (091) 923 47 64 | Telefax (091) 922 62 84 |
| Germania nord | J.+ R. Gunzenhauser GmbH | Zum Lonnenhohl 10 | D-44319 Dortmund | Telefon (0231) 92 10 92-0 | Telefax (0231) 92 10 92-10 |
| Germania sud | J.+ R. Gunzenhauser GmbH | Nördliche Grünauerstrasse 65 | D-86633 Neuburg/Donau | Telefon (08431) 48 022 | Telefax (08431) 48 024 |
| Austria | J.+ R. Gunzenhauser GmbH | Porzellangasse 35 | A-1090 Wien | Telefon (0222) 310 39 98-0 | Telefax (0222) 310 39 99-75 |

JRG Gunzenhauser

Rubinetteria • Sanipex® • Fonderia

Saceba

C e m e n t i

La Saceba, da sempre leader nel mercato ticinese dell'edilizia, ha dato molti impulsi alle costruzioni.

Determinati a continuare questa tradizione, rinnovati in tecnica e uomini, siamo decisi a varcare la soglia del terzo millennio con prodotti e servizi all'avanguardia. Tutto ciò per i nostri clienti.

Società del Gruppo Saceba

Betonsud
Calcestruzzo

Centrali:
Manno
Muzzano

Anzolin
Inerti e calcestruzzo

Centrali:
Avegno
Cevio

BetonPagani
Inerti e calcestruzzo

Centrali:
Osogna
Preonzo

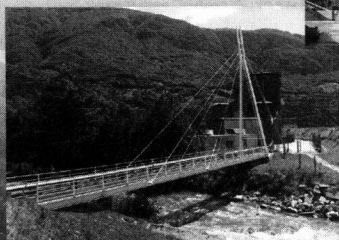
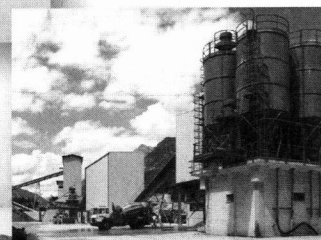

Saceba SA Cementi
Casella postale
6834 Morbio Inferiore
Tel. 091 683 15 21
Fax 091 683 72 12