Zeitschrift: Nachrichten / Vereinigung Schweizerischer Bibliothekare, Schweizerische Vereinigung für Dokumentation = Nouvelles / Association des Bibliothécaires Suisses, Association Suisse de Documentation

Herausgeber: Vereinigung Schweizerischer Bibliothekare; Schweizerische Vereinigung für Dokumentation

Band: 50 (1974)

Heft: 5

Werbung

Nutzungsbedingungen

Die ETH-Bibliothek ist die Anbieterin der digitalisierten Zeitschriften auf E-Periodica. Sie besitzt keine Urheberrechte an den Zeitschriften und ist nicht verantwortlich für deren Inhalte. Die Rechte liegen in der Regel bei den Herausgebern beziehungsweise den externen Rechteinhabern. Das Veröffentlichen von Bildern in Print- und Online-Publikationen sowie auf Social Media-Kanälen oder Webseiten ist nur mit vorheriger Genehmigung der Rechteinhaber erlaubt. Mehr erfahren

Conditions d'utilisation

L'ETH Library est le fournisseur des revues numérisées. Elle ne détient aucun droit d'auteur sur les revues et n'est pas responsable de leur contenu. En règle générale, les droits sont détenus par les éditeurs ou les détenteurs de droits externes. La reproduction d'images dans des publications imprimées ou en ligne ainsi que sur des canaux de médias sociaux ou des sites web n'est autorisée qu'avec l'accord préalable des détenteurs des droits. En savoir plus

Terms of use

The ETH Library is the provider of the digitised journals. It does not own any copyrights to the journals and is not responsible for their content. The rights usually lie with the publishers or the external rights holders. Publishing images in print and online publications, as well as on social media channels or websites, is only permitted with the prior consent of the rights holders. Find out more

Download PDF: 09.12.2025

ETH-Bibliothek Zürich, E-Periodica, https://www.e-periodica.ch

RESKA

Bücher- und Archivgestelle

praktisch – formschön – modern

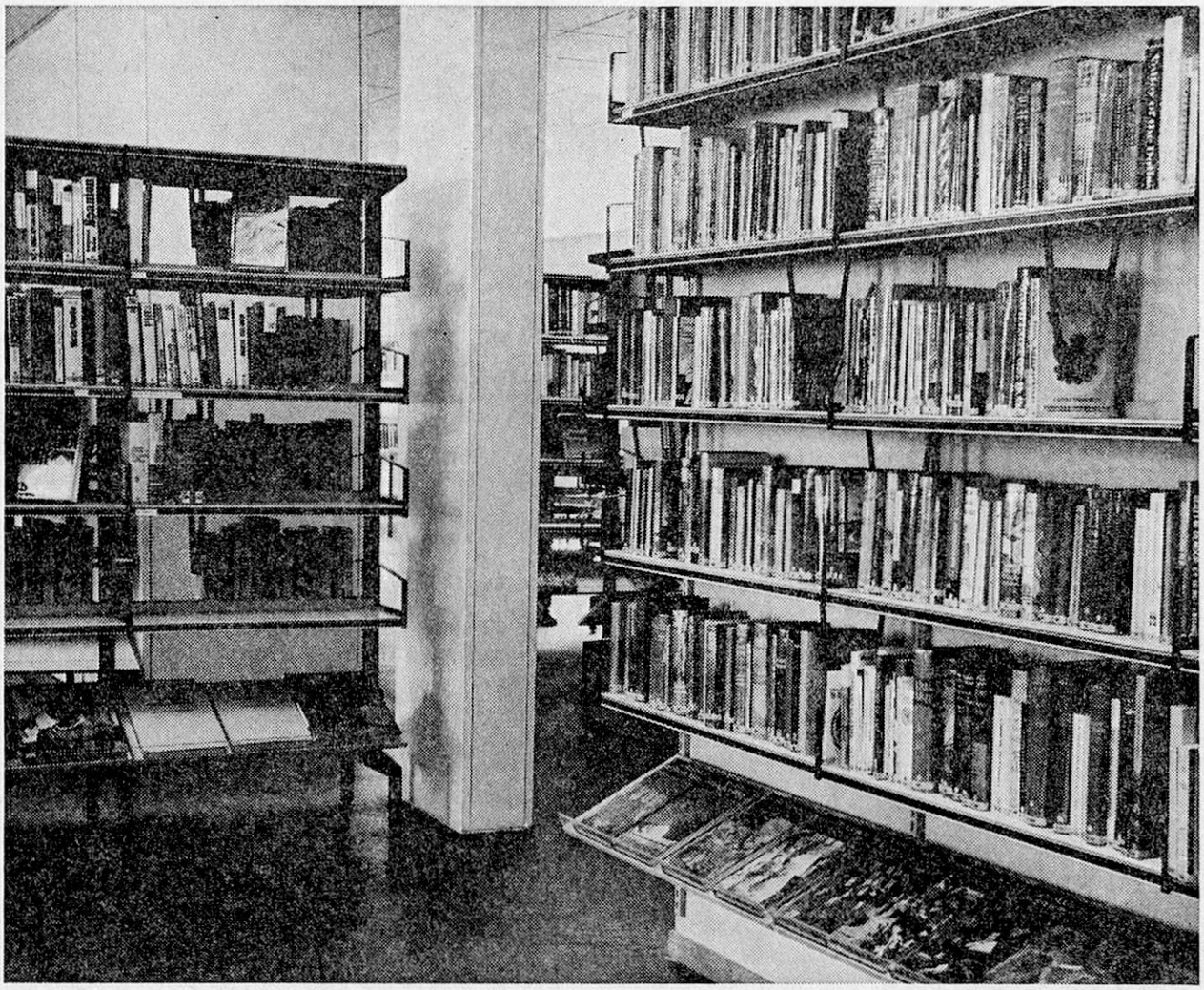

Stadtbibliothek Baden (AG)

Haben Sie eine Bibliothek einzurichten?

Dann drängt sich bestimmt die Prüfung des von den meisten öffentlichen Bibliotheken bevorzugten **RESKA-GESTELLES** auf!

Wir senden Ihnen gerne Prospekte und unser Fachmann berät Sie unverbindlich.

erba

✆ 051 - 90 42 42

ERBA AG 8703 ERLENBACH / ZH

AZ
3048 Worblaufen

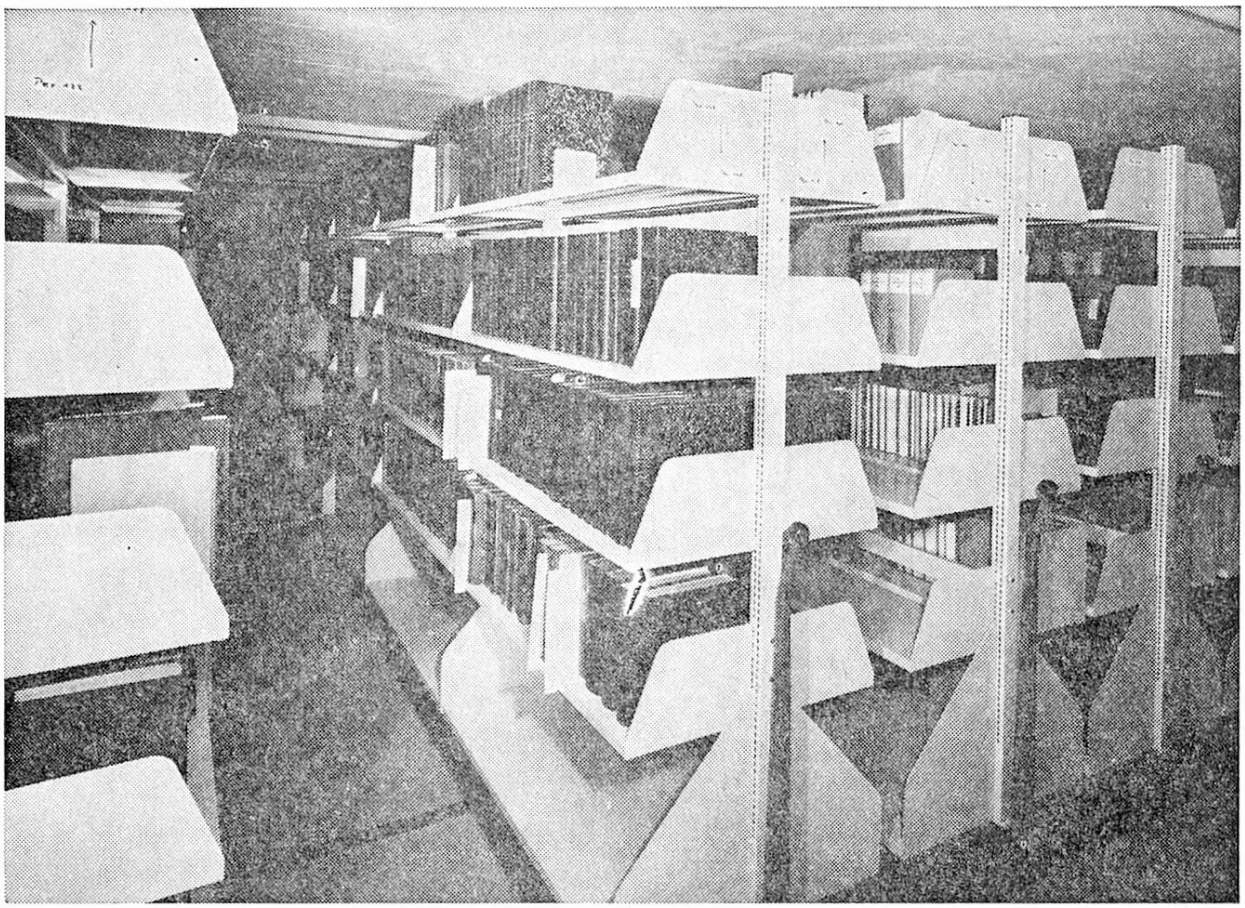

Das Normalmagazin wird zur Kompaktanlage

1. ETAPPE

Es werden nur die Schienen für die Kompaktanlage verlegt, worauf unsere normalen Magazinregale in traditioneller Aufstellung mit Zwischengängen aufgestellt werden.

2. ETAPPE

Das Magazin ist zu klein geworden. Jetzt wird die Anzahl der Regale (ungefähr) verdoppelt, alle Regale werden auf Fahrgestelle gesetzt und mit dem elektrischen Antrieb versehen. Die Kompaktregelanlage ist fertig. Haben Sie ein solches Problem? Schreiben Sie uns, oder telephonieren Sie uns bitte.

WERNER KULLMANN ORGANISATION

4027 Basel Oberalpstraße 117 Telephon 061 - 39 53 68 Telex 6374