Zeitschrift: Appenzeller Kalender
Band: 280 (2001)

Werbung

Nutzungsbedingungen
Die ETH-Bibliothek ist die Anbieterin der digitalisierten Zeitschriften auf E-Periodica. Sie besitzt keine Urheberrechte an den Zeitschriften und ist nicht verantwortlich für deren Inhalte. Die Rechte liegen in der Regel bei den Herausgebern beziehungsweise den externen Rechteinhabern. Das Veröffentlichen von Bildern in Print- und Online-Publikationen sowie auf Social Media-Kanälen oder Webseiten ist nur mit vorheriger Genehmigung der Rechteinhaber erlaubt. Mehr erfahren

Conditions d'utilisation
L'ETH Library est le fournisseur des revues numérisées. Elle ne détient aucun droit d'auteur sur les revues et n'est pas responsable de leur contenu. En règle générale, les droits sont détenus par les éditeurs ou les détenteurs de droits externes. La reproduction d'images dans des publications imprimées ou en ligne ainsi que sur des canaux de médias sociaux ou des sites web n'est autorisée qu'avec l'accord préalable des détenteurs des droits. En savoir plus

Terms of use
The ETH Library is the provider of the digitised journals. It does not own any copyrights to the journals and is not responsible for their content. The rights usually lie with the publishers or the external rights holders. Publishing images in print and online publications, as well as on social media channels or websites, is only permitted with the prior consent of the rights holders. Find out more

Download PDF: 22.10.2025

ETH-Bibliothek Zürich, E-Periodica, https://www.e-periodica.ch

«Mit welchem Ludwig?» fragte das Himmelbett beunruhigt. Es wollte Zeit gewinnen.

«Na, mit dem Bayernkönig und seiner Begleitung», konterte der Kronleuchter boshaft. Röcke trugen die jedenfalls nicht. War das eine Gaudi! Als ob du das vergessen hättest. Du hast dich denen ja förmlich angeboten, die Last getragen und mit deinen Vorhängen für Diskretion gesorgt. Mir hast du damit den Blick verwehrt, und diesen Streich werde ich dir nie vergessen. Was ich da verpasst habe!»

Das Himmelbett zitterte vor Zorn. Seine verschlissenen farblosen Behänge bekamen einen zarten Rotschimmer.

«Herr Kronleuchter», sagte es in eisigem Ton, «wir beide mussten ein Leben lang im gleichen Raum unseren Dienst tun. Selbst im Altenteil blieben Sie mir erhalten. Leider! Aber trotz ihrer vielen Dienstjahre haben Sie charakterlich nichts dazugelernt. Nämlich Taktgefühl, Fairness und Diskretion. Der Bayernkönig war ein tief unglücklicher Mensch. Er hat mir vieles anvertraut. Als intimer Lastenträger des Menschen bin ich in meiner Laufbahn zu der Erkenntnis gelangt: Jede Liebe ist schön – sofern sie als solche gemeint ist. – Und etwas müssen Sie noch wissen: Jemanden wie Sie kann ich nicht mehr duzen. Sie sind für mich kein Kron-, sondern ein Armleuchter! Mit Ihnen bin ich fertig», schloss das erboste Himmelbett seine Rede.

«Bravo», rief der Lehnstuhl, und die Kommode liess die oberste Schublade zum Zeichen ihrer Anerkennung auf- und zuschnellen.

Dem zurechtgewiesenen Kronleuchter verschlug es die Sprache. Wütend schwang er hin und her. Unter der Gipsdecke gab es plötzlich ein splitterndes Geräusch. Noch einmal glimmten schwach die fünf Glühbirnen auf. Mit einem hässlichen Krachen sauste die Riesenlampe zu Boden und zerschellte in viele Stücke. Ein Teil derselben fiel auf die ebenso verschlissene Steppdecke des Himmelbettes.

Nach dem Schock fasste sich der Lehnstuhl zuerst und meinte trocken:

«Scherben bringen Glück.»

Von der nahen Kirchturmuhr schlug die Glocke einmal. Im Estrich des baufälligen Hotels «Zum Kaiserhof» breitete sich eine grosse Stille aus.

Benno Frohgüller

Die Kühe fressen gern das Gras,
so macht das Hüten wieder Spass.
Gülle wird nicht am Futter kleben:
Und der Klee kann überleben.

flüssig AMALGEROL®

Hofdüngeraufwertung für ein gutes Klima rundum.

Wir geben gern Auskunft oder schicken Ihnen Informationsmaterial.
(Unverbindlich, Vertreterbesuch erst auf Wunsch). Danke.

AMELGO AG, Freiestrasse 7, 8580 Amriswil TG, Tel. 071 411 12 52

Wertvolle Traditionen.

Was wäre die Schweiz ohne ihre wertvollen Traditionen? Rhomberg hat sie eingefangen und zu zauberhaftem Schmuck in klassischem Gold echtem Silber verarbeitet – zu traumhaften Anhängern, hübschen Ohrsteckern und originellen Fingerringen.

Anhänger, echt Silber

1	Nr.518384, Fahnenschwinger	89.–
2	Nr.518386, Schellenschötter	89.–
3	Nr.518390, Senn mit Hund	89.–
4	Nr. 518383, Alphornbläser	89.–

Anhänger, echt Silber mit Gold 750/18 K

5	Nr. 514083, Schellenschötter	149.–
6	Nr.518401, Alphornbläser	148.–

Anhänger, 750/18 K Gold

7	Nr.183062, Schwyzerörgeli	390.–
8	Nr. 183384, Edelweiss	124.–

Ohrstecker, Stk., echt Silber

9	Nr. 118458, Schellenschötter	29.–
10	Nr. 118232, Örgeli-Mann	29.–
11	Nr. 503567, Bassspieler	29.–
12	Nr.118226, Alphornbläser	29.–
13	Nr.118227, Senn mit Hund	29.–
14	Nr. 118224, Fahnenschwinger	29.–
15	Nr. 118457, Talerschwinger	29.–
16	Nr.503507, Alpkäser	29.–
17	Nr.503510, Sennenchutte	29.–
18	Nr. 503522, Trachtenschuhe	29.–

Ohrstecker, Stk., 750/18 K Gold

19	Nr.188127, Alphorn	79.–
20	Nr.182216, Handorgel	98.–
21	Nr.188237, Senn mit Hund	79.–
22	Nr. 188222, Talerschwinger	79.–
23	Nr. 503514, Trachtentänzer	79.–
24	Nr. 188233, Enzian	79.–
25	Nr. 188113, Matterhorn	84.–
26	Nr. 503570, Jodlerhut	79.–
27	Nr. 188112, Tabakpfeife	79.–

Ohrstecker, Paar, 750/18 K Gold

28	Nr. 182602, Edelweiss	235.–

Panzerkette, 750/18 K Gold

29	Nr. 184035, 45 cm	294.–
	Nr. 184036, 50 cm	306.–
	Nr. 184037, 60 cm	398.–
	Nr. 184055, 70 cm	444.–
	Nr. 184056, 80 cm	514.–

Venezianerkette, echt Silber

30	Nr. 114039, 45 cm	34.–
	Nr. 114042, 50 cm	39.–

Venezianerkette, echt Silber

31	Nr. 114047, 42 cm	26.–
	Nr. 114017, 45 cm	29.–
	Nr. 114019, 50 cm	34.–
	Nr. 114021, 60 cm	44.–

Panzerkette, echt Silber

32	Nr. 114005, 40 cm	18.–
	Nr. 114009, 45 cm	23.–
	Nr. 114040, 50 cm	28.–
	Nr. 114049, 60 cm	38.–

Rhomberg

www.schmuck.ch

Natürliche Schönheiten.

So einzigartig wie die Natur, so unvergleichlich präsentiert Ihnen Rhomberg die schönsten Motive aus Folklore und Brauchtum als liebevoll gearbeitete Schmuckstücke.

Anhänger, 750/18 K Gold

1	Nr.183388, Schwinger	148.–
2	Nr.183223, Berner Sennenhund	134.–
3	Nr.183135, Pferd	39.–
4	Nr. 517357, Schaf	119.–
5	Nr. 183412, Traktor	148.–
6	Nr.183372, Kuhglocke	159.–
7	Nr.516868, Kuhglocke mit Diamant 0,01ct	245.–

Anhänger, echt Silber

8	Nr. 516867, Kuhglocke	98.–
9	Nr. 113117, Melkstuhl	69.–
10	Nr. 113600, Traktor	49.–

Fingerringe, echt Silber

11	Nr.512437, Traktor, Gr. 60-68	79.–
12	Nr.512447, Traktor, Gr. 60-68	89.–

Ohrstecker, Stk., echt Silber

13	Nr.503516, Lindauerli	29.–
14	Nr. 506584, Esel	29.–
15	Nr. 508686, Stier	29.–
16	Nr.507052, Minikuh	29.–
17	Nr.507051, Miniziege	29.–
18	Nr. 118378, Traktor	29.–
19	Nr.503519, Pferdegespann	29.–
20	Nr.503504, Schaf	29.–
21	Nr.118430, Schafbock	34.–

Ohrstecker, Stk., 750/18 K Gold

22	Nr. 188266, Kuhglocke	79.–
23	Nr. 506583, Esel	98.–
24	Nr. 503526, Hahn	79.–
25	Nr. 503505, Schaf	79.–
26	Nr. 505306, Traktor	79.–

Panzerkette, echt Silber

27	Nr. 114058, 45 cm	59.–
	Nr. 114059, 50 cm	64.–
	Nr. 114060, 60 cm	74.–

Panzerkette, 750/18 K Gold

28	Nr. 184047, 38 cm	119.–
	Nr. 114050, 40 cm	122.–
	Nr. 114060, 42 cm	125.–
	Nr. 114002, 45 cm	129.–
	Nr. 114006, 50 cm	142.–

Venezianerkette, 750/18 K Gold

29	Nr. 184028, 36 cm	84.–
	Nr. 184015, 38 cm	88.–
	Nr. 184016, 40 cm	92.–
	Nr. 184017, 42 cm	94.–
	Nr. 184018, 45 cm	98.–
	Nr. 184019, 50 cm	110.–
	Nr. 184020, 60 cm	130.–

Venezianerkette, 750/18 K Gold

30	Nr. 184003, 42 cm	173.–
	Nr. 184004, 45 cm	179.–
	Nr. 184005, 50 cm	198.–
	Nr. 184009, 60 cm	245.–

Die Rhomberg Bestellvorteile

Sie erhalten Ihre Auswahl **kostenlos für 14 Tage** zur Ansicht.

Alle Schmuckstücke erfüllen **höchste Qualitätsansprüche** und unterliegen genauesten Qualitätskontrollen.

Auf jedes Schmuckstück erhalten Sie **1 Jahr Garantie** (gilt nicht für Verlust, Beschädigung oder natürliche Abnützung).

Sie bezahlen nur das, was Sie auch wirklich behalten.

Schnell und einfach bestellen:

per Telefon
071-775 99 77

per Telefax
071-777 30 77

per Internet
www.schmuck.ch

Ihre Bestellkarte

Rhomberg

Ja, ich bestelle folgende Artikel unverbindlich zur Ansicht:

Bestell.-Nr.	Artikelbezeichnung	Menge	Einzelpreis	

Ihr Versandkostenanteil Fr. 3.–

☐ **Gratis Rhomberg-Schmuckkatalog** (000100)

☐ **Gratis "Ja, ich will"-Trau(m)ringbuch** (100044)

Gewünschtes bitte ankreuzen

28 ☐ Frau ☐ Herr Kunden-Nr. falls vorhanden

Name

Vorname

Strasse

PLZ/Ort

Telefon

Geburts-datum

Datum

10/01 - 1421

Karte hier abtrennen und einsenden

Die Rhomberg Bijouterien

Altdorf
Tellsgasse 14
Tel. 041-871 10 34

Arbon
«Novaseta» Coop
Tel. 071-446 44 01

Bad Ragaz
Schmuckfachmarkt
Industrie Badrieb
Badriebstr.11
Tel. 081-302 82 21

Biel
Mühlebrücke 8
Tel. 032-322 22 62

Chur
Untere Gasse 23
Tel. 081-252 23 32

Marbach
Bahnhofstrasse
Tel. 071-775 99 77

St. Gallen
Neugasse 5
Tel. 071-222 99 55

St. Gallen
SilberCorner
Markt am Bohl
Tel. 071-223 70 50

Visp
Seewjinenstr. 4
Tel. 027-946 82 92

Wil
Obere Bahnhofstr. 49
Tel. 071-910 22 85

Bitte beachten Sie:
Falls Sie ein bestimmtes Schmuckstück in einer unserer Bijouterien anschauen möchten, rufen Sie bitte vorgängig an. So sind Sie sicher, dass Ihre Wahl auch tatsächlich verfügbar ist.

Falls Marke zur Hand bitte frankieren

Rhomberg Schmuck
Bahnhofstrasse
9437 Marbach/SG

Jetzt gratis anfordern!

Im **Buch der schönsten Trau(m)ringe** präsentieren wir Ihnen über 250 Partnerringe aus der "Ja, ich will"-Kollektion.
Gratis dazu: Ratgeber "Wir trauen uns" mit vielen Tipps und Ideen zur Vorbereitung Ihrer Hochzeit.

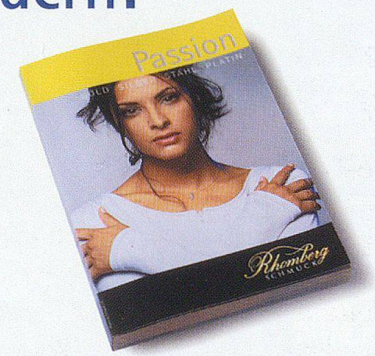

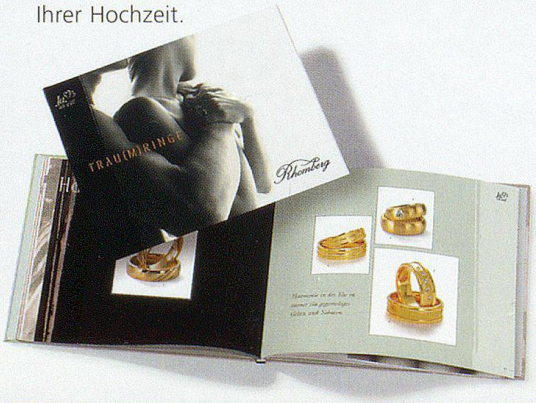

Im grossen **Rhomberg Schmuckkatalog** warten auf mehr als 400 Seiten über 3000 Schmuckideen in Gold, Silber, Platin und Edelstahl auf Sie!