Zeitschrift: Revue suisse d'apiculture
Herausgeber: Société romande d'apiculture
Band: 144 (2023)
Heft: 5

Endseiten

Nutzungsbedingungen
Die ETH-Bibliothek ist die Anbieterin der digitalisierten Zeitschriften auf E-Periodica. Sie besitzt keine Urheberrechte an den Zeitschriften und ist nicht verantwortlich für deren Inhalte. Die Rechte liegen in der Regel bei den Herausgebern beziehungsweise den externen Rechteinhabern. Das Veröffentlichen von Bildern in Print- und Online-Publikationen sowie auf Social Media-Kanälen oder Webseiten ist nur mit vorheriger Genehmigung der Rechteinhaber erlaubt. Mehr erfahren

Conditions d'utilisation
L'ETH Library est le fournisseur des revues numérisées. Elle ne détient aucun droit d'auteur sur les revues et n'est pas responsable de leur contenu. En règle générale, les droits sont détenus par les éditeurs ou les détenteurs de droits externes. La reproduction d'images dans des publications imprimées ou en ligne ainsi que sur des canaux de médias sociaux ou des sites web n'est autorisée qu'avec l'accord préalable des détenteurs des droits. En savoir plus

Terms of use
The ETH Library is the provider of the digitised journals. It does not own any copyrights to the journals and is not responsible for their content. The rights usually lie with the publishers or the external rights holders. Publishing images in print and online publications, as well as on social media channels or websites, is only permitted with the prior consent of the rights holders. Find out more

Download PDF: 09.12.2025

ETH-Bibliothek Zürich, E-Periodica, https://www.e-periodica.ch

A VENDRE

Pour cause de cessation d'activité

5 flacons d'acide formique FORMIVAR 60 %

4x 5 kg de cires gaufrées Dadant-blatt 2019 (corps de ruche)

15 paquets de 12 bocaux en verre de 1 kg avec couvercles

14 paquets de 25 bocaux en verre de 500 g avec couvercle

1 brasseur à miel à spirale en inox

Prix: le lot CHF 400.- ou au détail à discuter (valeur à neuf CHF 1000.-)

Alain Seiler
Ch. de Pallud 10 - 1822 Chernex
Tél. 078 724 71 52

A VENDRE

Début mai à fin juillet – Genève

Nuclei DB 5 – 6 cadres race carniolienne

Simon, 076 456 81 69
simpet59@gmail.com

A VENDRE

Fully (Valais)

Rucher complet

comprenant: 20 ruches DT vides, 30 hausses, 1 extracteur, 1 armoire + support rails, ruchettes d élevage, 3 maturateurs, petit matériel d'apiculture

CLOVIS CRETTEX – 079 417 14 42

A VENDRE

Reines de lignées P71 et SLO 97

Station A: CHF 80.-
F1: CHF 40.-
Port: CHF 5.- par envoi

Steeve Peguiron
Moniteur-éleveur
1614 Granges Veveyse
steeve-peguiron@gmail.com
079 905 64 01

A VENDRE

Extracteur 20 cadres diam. 65 cm, neuf • Défigeur à miel, diam. 27,5 cm, à l'état de neuf • Couloir à désoperculer, ruchettes à petit matériel apicole

Pour tout renseignement, téléphonez au 077 203 72 98, Philippe Breitler, Colombier/NE

A VENDRE

Région La Côte

RUCHES DADANT 10C

prêtes pour récolte d'été, avec 1 hausse bâtie, Fr. 250.–

RUCHES VIDES DADANT 10C

toit tôlé, grille à reine et une hausse, Fr. 25.–

Tél. 079 932 23 91

44e CONGRÈS DE LA FNOSAD

FÉDÉRATION NATIONALE DES ORGANISATIONS SANITAIRES APICOLES DÉPARTEMENTALES

AU PALIO DE BOULAZAC PÉRIGUEUX

13, 14 & 15 OCTOBRE 2023

L'ABEILLE, ACTRICE DE LA BIODIVERSITÉ, INDISPENSABLE À L'HOMME

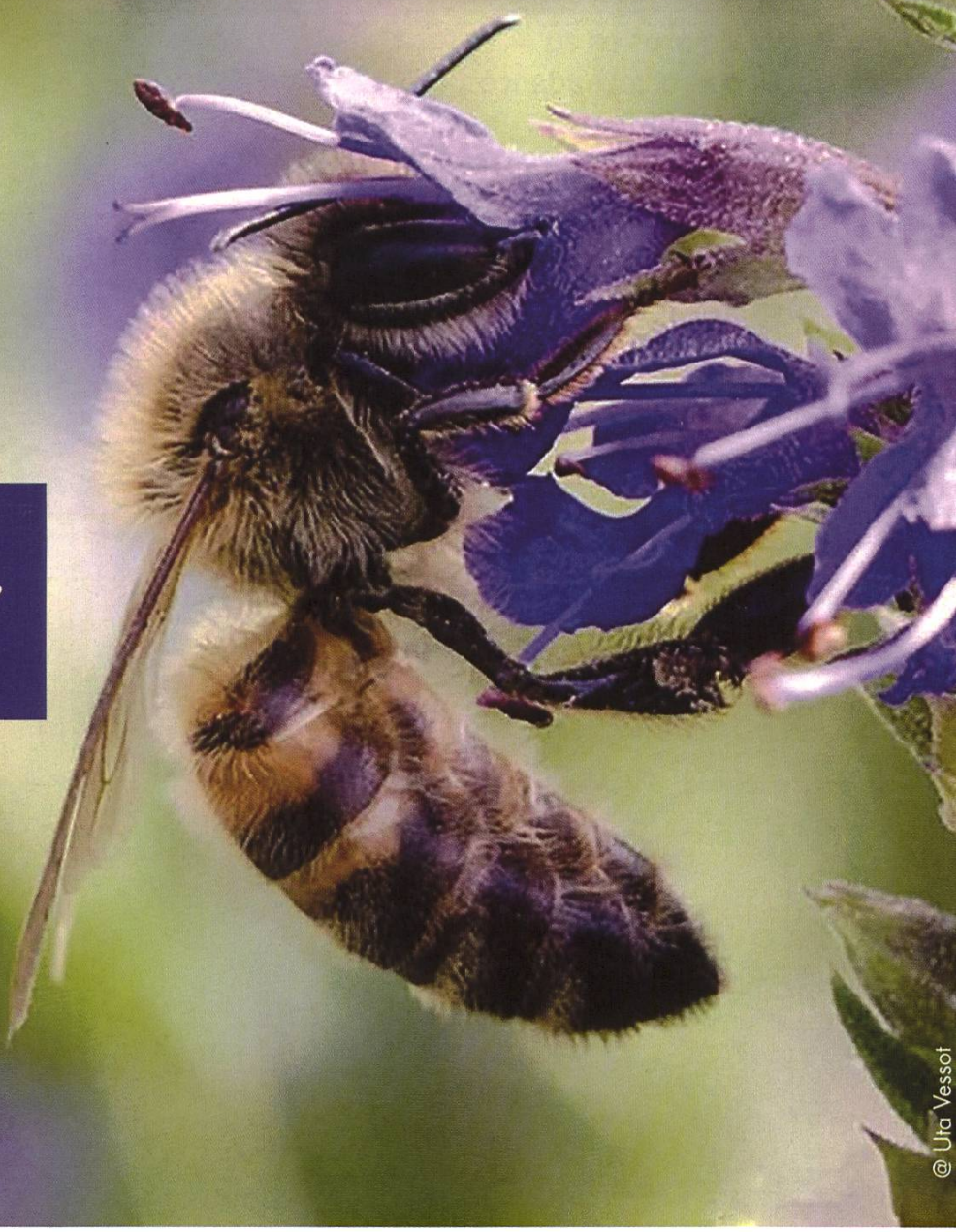

@ Uta Vessot

L'Abeille Périgordine

GDSA Dordogne

ORGANISÉ PAR APIDOR Union des apiculteurs de Dordogne Filière apicole

Ville de Boulazac Isle Manoire

Le Palio

Le Grand Périgueux Communauté d'Agglomération

Dordogne Périgord Le département dordogne.fr

Région Nouvelle-Aquitaine

Crédit Agricole Charente-Périgord

& Pots en verre couvercles pour le miel !

Action !

Livraison offerte pour vos palettes de bocaux !*

Vente en gros et au détail de bocaux adaptés à tous vos besoins

Vente de Ruches Dadant et petit matériel apicole

le bocal de 500g à partir de 0.50.- pièce*

Particuliers et professionnels, n'hésitez pas à nous contacter ou à nous rendre visite

Gamme
PVC-NI
ESBO-NI
BPA-NI

Massilly SUISSE

LECOULTRE

Rte d'Oleyres 5 | CH-1721 Misery | T. 026 675 11 95
adv.lecoultre@massilly.com

*Offre soumise à conditions.

HOSTETTLERS®

Alimentation *pour Abeilles*

éprouvée et riche, recommandée par les apiculteurs

contenant sucre, fructose et sucre de raisin

- Sucre Suisse
- conservation 24 mois (DULO)
- sans agents conservateurs

NOUVEAU

IP-SUISSE

BIO

BAC TRANSPARENTE 1.5 kg

SIROP ALIMENTAIRE

Idéal pour l'alimentation automnale, 72-73% matière sèche.

BagInBox	**20 kg / 10 kg / 6 kg**
Bouteille PET	**2 kg**
remises a partir de	100 kg

CANDI ALIMENTAIRE

Idéal pour l'alimentation de stimulation au printemps et l'alimentation intermédiaire.

Bac transparents	**1.5 kg**
Carton sac en plastique	**6 kg**
remises a partir de	24kg

Dépôts:

voyez: **www.hostettlers.ch**

Genève Camion Transport SA
53, Rte. des Jeunes
1227 Carouge
Tél. 022 343 23 40

Daillens Planzer Transports SA
Zone industrielle Les Graveys
1306 Daillens
Tél. 021 863 14 45

Lyss Planzer Transport AG
Industriering 17
3250 Lyss
Tél. 032 387 31 11

Burgdorf Camion Transport AG
Buchmattstrasse 70
3400 Burgdorf
Tél. 034 428 00 28

Sion Berthod Transports SA
Route de la Drague 56
1950 Sion
Tél. 027 205 66 33

Prix de base / remises voir:
www.hostettlers.ch

Sirop (Bio/conventionel): La remise est accordée pour la quantité achetée tout au long d'une année civile et est mis à jour avec chaque facture. Il est possible d'effectuer plusieurs retraits au cours de l'année. Les prix indiqués s'appliquent aux marchandises retirées aux dépôts à partir de 4 paquets.

www.hostettlers.ch / Tel. gratuit: 0800 825 725

Hostettler-Spezialzucker AG
Karl Roth-Str. 1, CH-5600 Lenzburg 1
Tel. 044 439 10 10, www.hostettlers.ch

FSSC 22000

2023-001 F

pro clima

JAB
CH-2904 Bressaucourt
P.P. / Journal

LA POSTE

Retours à :
Revue suisse d'apiculture
Les Brussattes 1

ICI VOTRE PROCHAINE ANNONCE

Contacter la rédaction:
revue.sar@abeilles.ch
079 727 61 43

Délais:

Juillet	jeu.,25.05.2023
Août	sam.,24.06.2023
Sept.	mar.,25.07.2023