Zeitschrift: Revue suisse d'apiculture
Herausgeber: Société romande d'apiculture
Band: 143 (2022)
Heft: 9

Rubrik: La vie des cantons

Nutzungsbedingungen
Die ETH-Bibliothek ist die Anbieterin der digitalisierten Zeitschriften auf E-Periodica. Sie besitzt keine Urheberrechte an den Zeitschriften und ist nicht verantwortlich für deren Inhalte. Die Rechte liegen in der Regel bei den Herausgebern beziehungsweise den externen Rechteinhabern. Das Veröffentlichen von Bildern in Print- und Online-Publikationen sowie auf Social Media-Kanälen oder Webseiten ist nur mit vorheriger Genehmigung der Rechteinhaber erlaubt. Mehr erfahren

Conditions d'utilisation
L'ETH Library est le fournisseur des revues numérisées. Elle ne détient aucun droit d'auteur sur les revues et n'est pas responsable de leur contenu. En règle générale, les droits sont détenus par les éditeurs ou les détenteurs de droits externes. La reproduction d'images dans des publications imprimées ou en ligne ainsi que sur des canaux de médias sociaux ou des sites web n'est autorisée qu'avec l'accord préalable des détenteurs des droits. En savoir plus

Terms of use
The ETH Library is the provider of the digitised journals. It does not own any copyrights to the journals and is not responsible for their content. The rights usually lie with the publishers or the external rights holders. Publishing images in print and online publications, as well as on social media channels or websites, is only permitted with the prior consent of the rights holders. Find out more

Download PDF: 08.12.2025

ETH-Bibliothek Zürich, E-Periodica, https://www.e-periodica.ch

Quelques conseils supplémentaires

- Au printemps (mars/avril) et en automne, l'introduction des reines réussit très bien – pendant les mois sans miellée comme juillet ou août, cela devient difficile.
- Si la pâte de nourrissement pour fermer la cage est collante, il faut y ajouter du sucre en poudre (pour que la reine n'y adhère pas).
- Il n'est généralement pas judicieux d'introduire une reine aux colonies bourdonneuses. Le SSA recommande le brossage des abeilles si la colonie est en bonne santé et de la soufrer dans le cas contraire. Veillez à ce que la reine soit aussi bien protégée que possible des ouvrières dans la cage (rapprocher les cadres voisins sans laisser d'interstice).
- Les nouvelles reines devraient toujours être marquées.

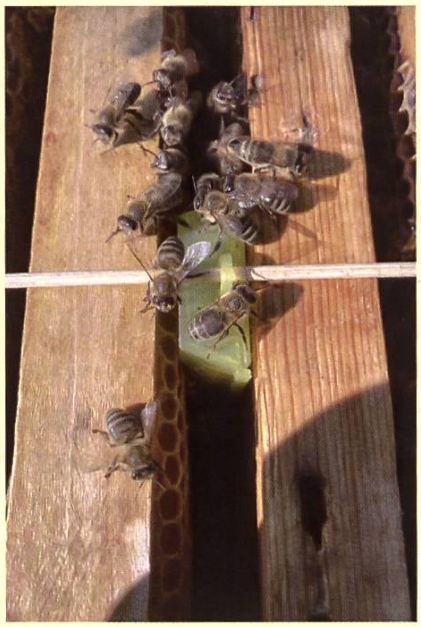
© apiservice

Cage suspendue avec la meilleure protection possible pour la nouvelle reine

La vie des cantons

VAUD

DEMI-JOURNÉE SUR « LA FORMATION DE JEUNES COLONIES »

La FVA, avec le soutien de la Direction générale de l'agriculture de la viticulture et des affaires vétérinaires (DGAV) du canton de Vaud propose une demi-journée d'information sur le « La formation de jeunes colonies » qui sera composée d'un exposé donné par le Service Sanitaire Apicole (SSA) et de postes pratiques tenus par les conseillers apicoles VD. Cette Demi-journée aura lieu le samedi 24 septembre 2022 à Agrilogie Grange-Verney, Moudon de 8 h 30 à 12 h 30. Inscriptions sur *www.apiculture.ch*, (clic bandeau noir et suivre « calendrier »).

INSCRIPTION AU COURS DE BASE EN APICULTURE

Les vaudois qui souhaitent suivre le cours de base en apiculture pour les débutants pourront s'inscrire le mercredi 14 septembre 2022 dès 12h sur le site *www.apiculture.ch* (clic bandeau noir). Pour pouvoir valider cette inscription, nous conseillons vivement à la personne intéressée de suivre une soirée d'information sur le cours de base FVA, qui sera donnée par Didier Bettens aux dates suivantes : mardi 6 septembre 2022 à 19 h à Agrilogie Grange-Verney (Moudon) ou jeudi 8 septembre 2022 à 19 h à Agrilogie Marcelin (Morges). Inscriptions sur *www.apiculture.ch* (clic bandeau noir et suivre « calendrier »).

COURS « RECONVERSION À L'APICULTURE BIOLOGIQUE »

Nous proposons également un cours pour la reconversion à « l'apiculture biologique ». Il aura lieu le samedi 19 novembre 2022, durant toute la journée à Agrilogie Marcelin (Morges). L'inscription est obligatoire et le nombre de places est limité. Inscriptions sur *www.apiculture.ch*, (clic bandeau noir et suivre « calendrier »).

Quentin Voellinger & Sylvain Uldry, responsables vulgarisation FVA