Zeitschrift: Revue suisse d'apiculture
Herausgeber: Société romande d'apiculture
Band: 142 (2021)
Heft: 6

Rubrik: SOS Pesticides

Nutzungsbedingungen
Die ETH-Bibliothek ist die Anbieterin der digitalisierten Zeitschriften auf E-Periodica. Sie besitzt keine Urheberrechte an den Zeitschriften und ist nicht verantwortlich für deren Inhalte. Die Rechte liegen in der Regel bei den Herausgebern beziehungsweise den externen Rechteinhabern. Das Veröffentlichen von Bildern in Print- und Online-Publikationen sowie auf Social Media-Kanälen oder Webseiten ist nur mit vorheriger Genehmigung der Rechteinhaber erlaubt. Mehr erfahren

Conditions d'utilisation
L'ETH Library est le fournisseur des revues numérisées. Elle ne détient aucun droit d'auteur sur les revues et n'est pas responsable de leur contenu. En règle générale, les droits sont détenus par les éditeurs ou les détenteurs de droits externes. La reproduction d'images dans des publications imprimées ou en ligne ainsi que sur des canaux de médias sociaux ou des sites web n'est autorisée qu'avec l'accord préalable des détenteurs des droits. En savoir plus

Terms of use
The ETH Library is the provider of the digitised journals. It does not own any copyrights to the journals and is not responsible for their content. The rights usually lie with the publishers or the external rights holders. Publishing images in print and online publications, as well as on social media channels or websites, is only permitted with the prior consent of the rights holders. Find out more

Download PDF: 09.12.2025

ETH-Bibliothek Zürich, E-Periodica, https://www.e-periodica.ch

Les parlementaires interpellés !

Apicultrice vaudoise, je réalise une BD sur le thème des pesticides avec le dessinateur du Marsupilami, Batem. Le scénario a été co-écrit avec mon mari, Francis Thode et Alexandre Aebi, professeur titulaire aux Instituts de biologie et d'ethnologie de l'Université de Neuchâtel.

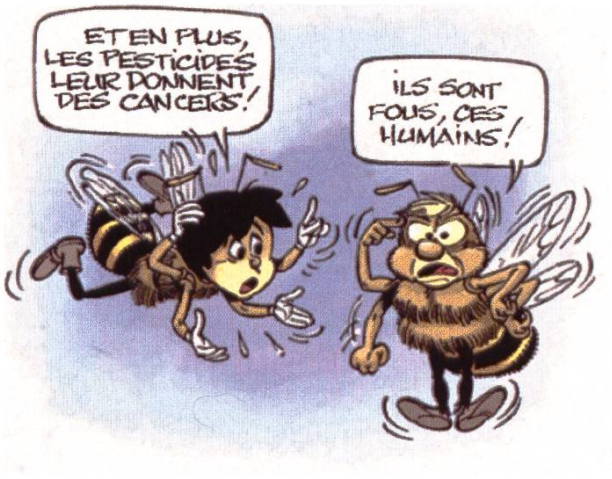

© Batem

« Connaître les effets des pesticides permet de prendre les bonnes décisions »

En prévision des votations du 13 juin prochain, un tiré à part, sous la forme d'un poster, a été envoyé à tous les parlementaires suisses. Il est également adressé aux eurodéputés à Bruxelles. Le poster, dans un format A3 recto verso, illustre avec humour les effets connus et incontestables des pesticides, non seulement sur les abeilles mais aussi sur l'environnement et l'être humain. Le coup de crayon génial de Batem donne vie avec brio à chacun des effets délétères répertoriés.

Le poster a été traduit en 12 langues et sera distribué sur les réseaux sociaux. Il est reproduit dans les pages qui suivent. Sa réalisation et son envoi aux politiques, a pu se faire grâce au soutien de BioConsommActeur et de donateurs.trices privé.e.s. Un QR code est présent sur la page du document et permet d'accéder au site **www.mialabeille.com**. Un texte vulgarisé y explique l'impact des pesticides avec de nombreuses références scientifiques pour celles et ceux qui veulent approfondir le sujet.

La BD quant à elle, devrait paraître d'ici 2022. Elle raconte l'enquête de Mia l'Abeille et de Ben le faux bourdon, qui partent à la recherche de leurs congénères qui ne sont pas rentrés à la ruche. De nombreuses péripéties les attendent dans leur mission qui les confrontera au monde des humains, plus ou moins bienveillants selon les circonstances. Arriveront-ils à résoudre l'énigme de la disparition des butineuses ?

Angela Thode

Pour soutenir l'édition et la distribution de la BD complète, faites un don à l'association Beeapi, 1020 Renens, CH5780808009540957781, Banque Raiffeisen du Gros-de-Vaud.

Personne de contact: Angela Thode, angelathode@gmail.com, 076 367 44 77.

SOS PES

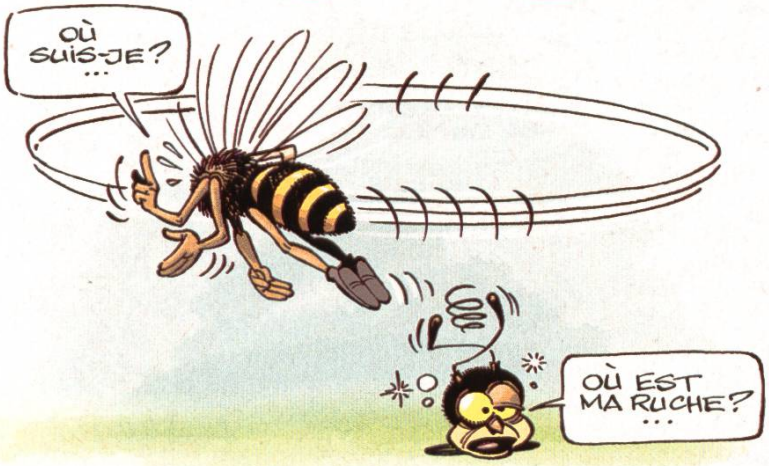

Un cerveau plus petit dysfonctionnel

Fonctions Locomotrices al

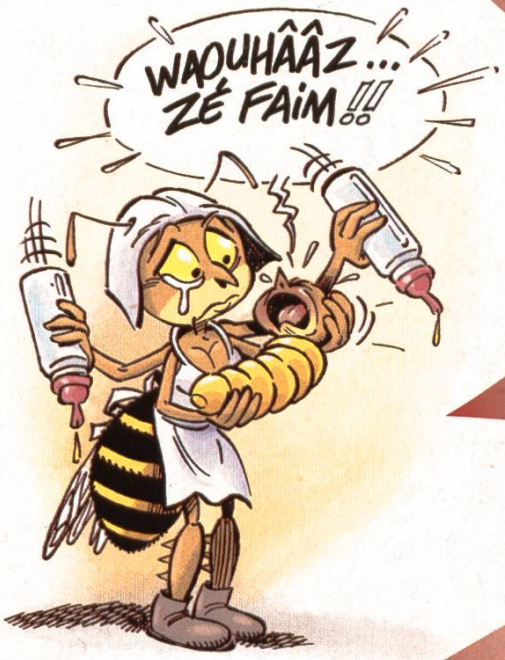

Glandes à gelée royale en panne

Système respiratoire atteint

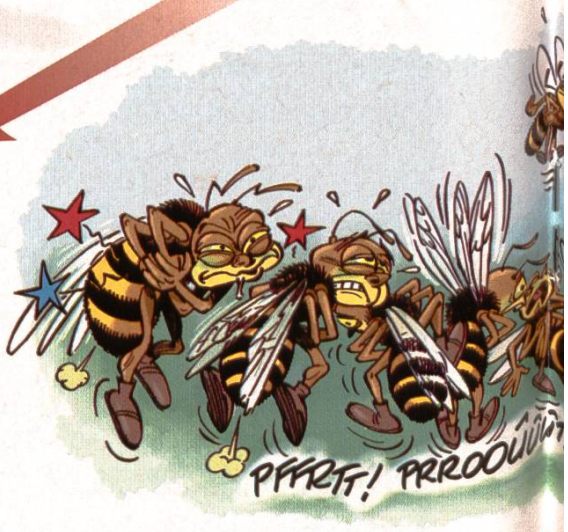

Système immunitaire affa

Si vous désirez faire un don : CH5780808009540957781 - Association Beeapi - 1020 Renens - Banque Raiffeisen du Gros-de-Vaud

STICIDES

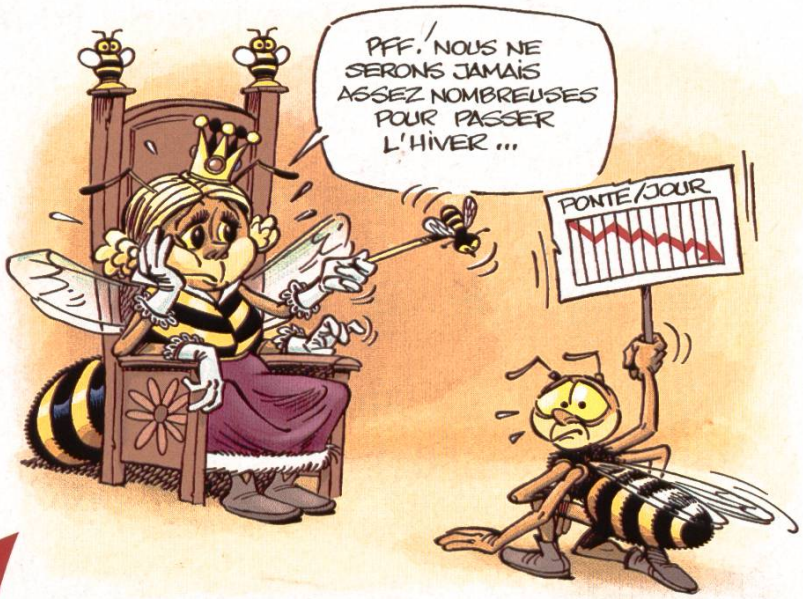

Fertilité et récoltes affectées

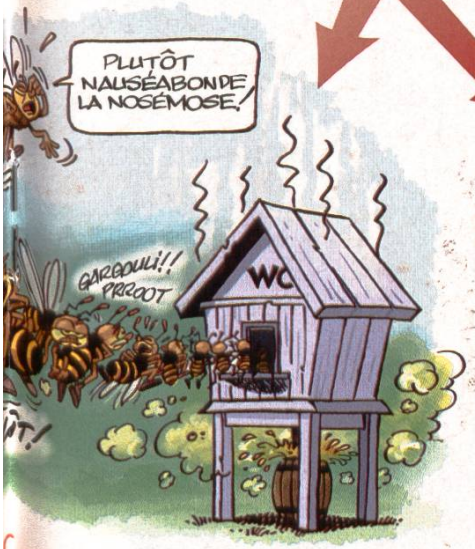

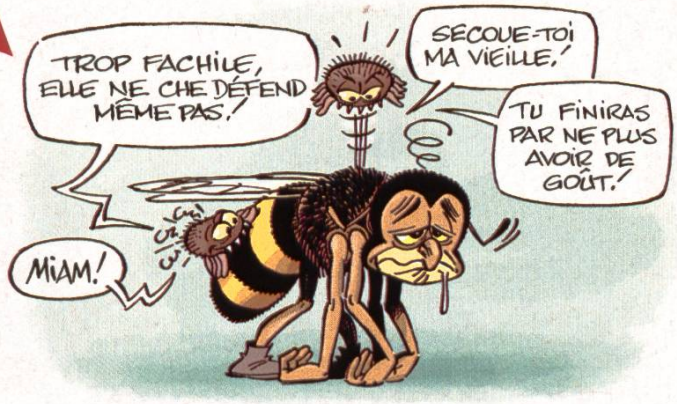

Faibli et mortalité accrue

BioConsommActeurs

www.mialabeille.com

aud / RAIFCH22434 / CH-1040 Echallens

Projet conduit par Angela Thode, avec la complicité de Francis Thode et Alex Aebi. Illustrations © Batem 2021. Couleurs et mise en pge : Saive Cartoon.

SOS PES

Destruction de la biodiversité

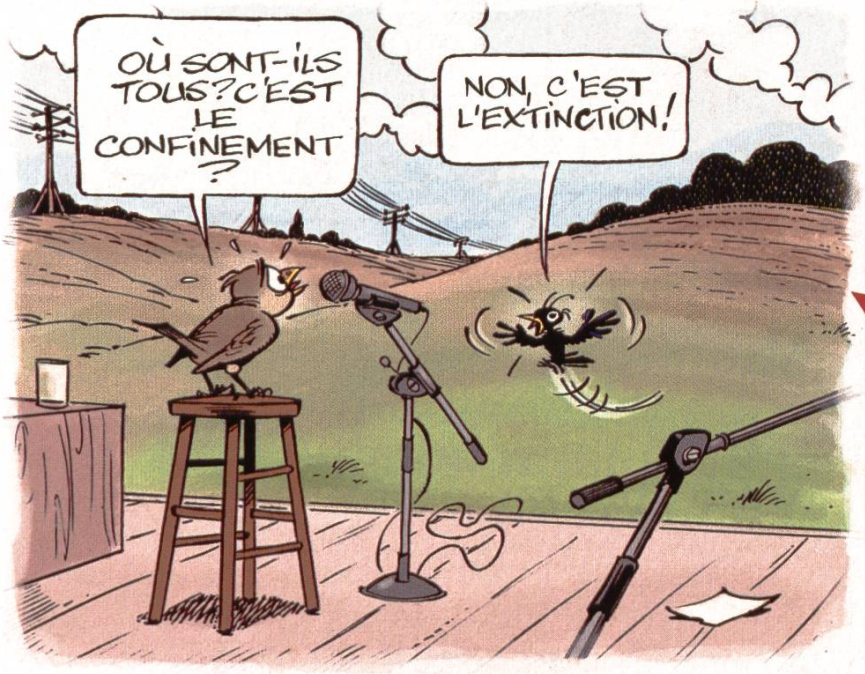

Contamination des eaux

Si vous désirez faire un don : CH5780808009540957781 - Association Beeapi - 1020 Renens - Banque Raiffeisen du Gros-de-

STICIDES

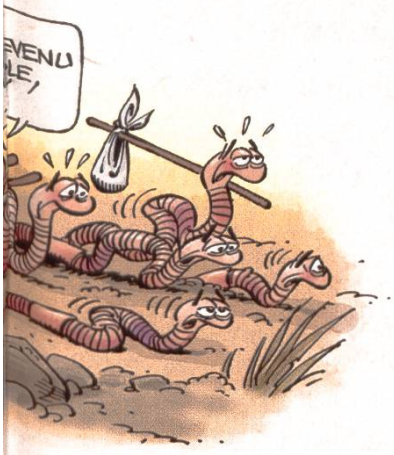

Maladies chez les agriculteurs

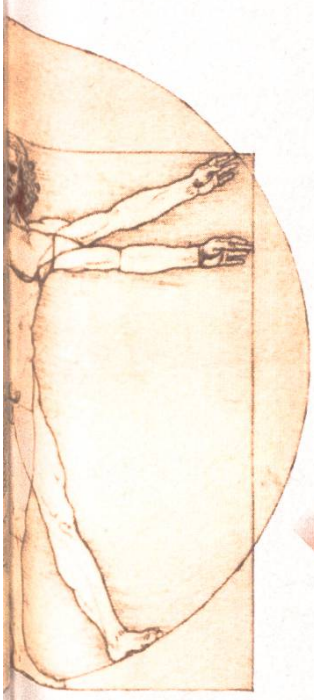

Baisse de la fertilité et perturbations endocriniennes

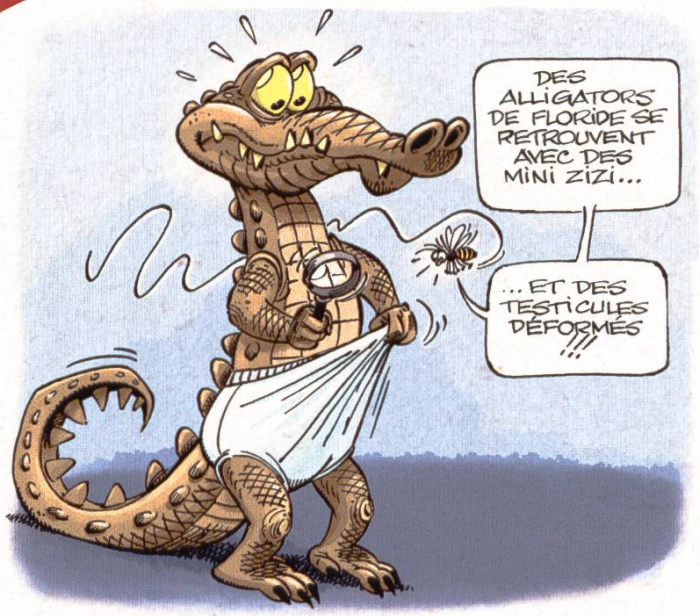

Cancers

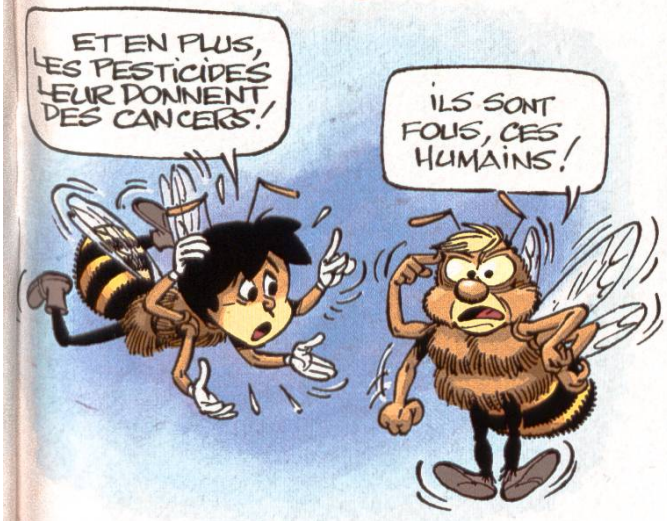

BioConsommActeurs

www.mialabeille.com

Projet conduit par Angela Thode, avec la complicité de Francis Thode et Alex Aebi. Illustrations © Batem 2021. Couleurs et mise en pge : Saive Cartoon.

/ RAIFCH22434 / CH-1040 Echallens