Zeitschrift: Revue suisse d'apiculture
Herausgeber: Société romande d'apiculture
Band: 141 (2020)
Heft: 9

Endseiten

Nutzungsbedingungen
Die ETH-Bibliothek ist die Anbieterin der digitalisierten Zeitschriften auf E-Periodica. Sie besitzt keine Urheberrechte an den Zeitschriften und ist nicht verantwortlich für deren Inhalte. Die Rechte liegen in der Regel bei den Herausgebern beziehungsweise den externen Rechteinhabern. Das Veröffentlichen von Bildern in Print- und Online-Publikationen sowie auf Social Media-Kanälen oder Webseiten ist nur mit vorheriger Genehmigung der Rechteinhaber erlaubt. Mehr erfahren

Conditions d'utilisation
L'ETH Library est le fournisseur des revues numérisées. Elle ne détient aucun droit d'auteur sur les revues et n'est pas responsable de leur contenu. En règle générale, les droits sont détenus par les éditeurs ou les détenteurs de droits externes. La reproduction d'images dans des publications imprimées ou en ligne ainsi que sur des canaux de médias sociaux ou des sites web n'est autorisée qu'avec l'accord préalable des détenteurs des droits. En savoir plus

Terms of use
The ETH Library is the provider of the digitised journals. It does not own any copyrights to the journals and is not responsible for their content. The rights usually lie with the publishers or the external rights holders. Publishing images in print and online publications, as well as on social media channels or websites, is only permitted with the prior consent of the rights holders. Find out more

Download PDF: 08.12.2025

ETH-Bibliothek Zürich, E-Periodica, https://www.e-periodica.ch

Offrez-vous des outils de qualité :

- tout en acier inoxydable, efficace et solide
- résistant aux traitements aux acides
- également pour ruches DB

Bandes porte-cadres*, dès Fr. 2.40

Liteaux pour planchettes de couverture, dès Fr. –.50

Clous ou vis inox pour porte-cadres et liteaux

Nourrisseurs LEUENBERGER

Entrées de ruches WYNA-DELUXE

Grilles Anti-Varroa* 29,7 x 50 x 0,9 cm
*dimensions sur demande

JOHO & PARTNER
5722 Gränichen
Tél./Fax 062 842 11 77
Réponse en français 079 260 16 67
www.varroa.ch

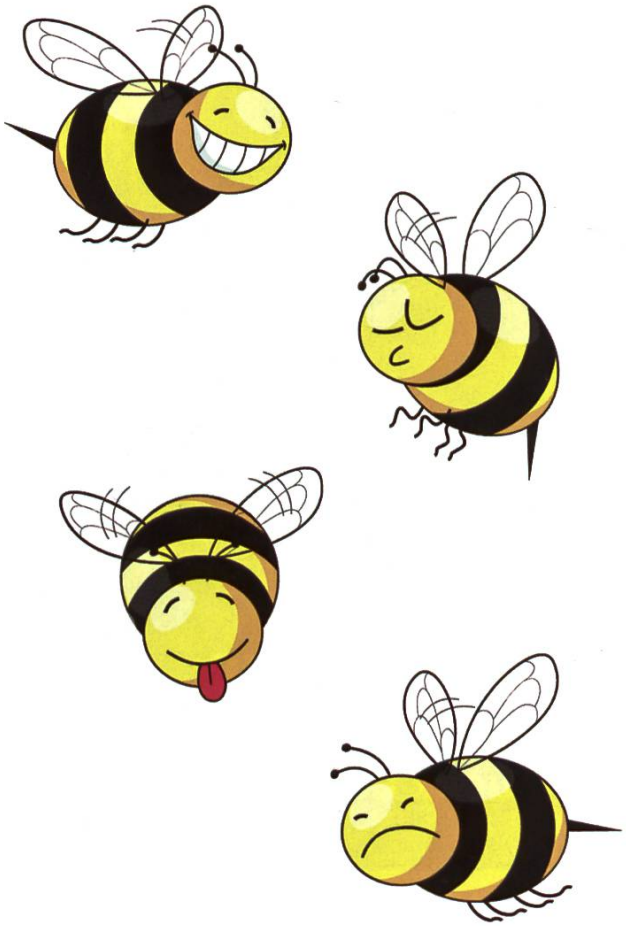

FRANCO DOMICILE - TOUT COMPRIS

Bocaux à miel en verre, large ouverture, forme basse, avec couvercles à fermeture baïonnette imprimés

Livrés à domicile					Livrés à domicile - Bocaux à miel prix pour palettes			
1 Kg avec couvercle	1.31	1.05	-.90	-.79	-.75	-.71	-.66	Sur demande
1/2 Kg avec couvercle	1.11	-.86	-.73	-.65	-.49	-.47	-.43	
1/4 Kg avec couvercle	1.04	-.79	-.71	-.61	-.47	-.44	-.40	
1/8 Kg avec couvercle	-.83	-.78	-.69	-.60	-.42	-.38	-.36	
50 g avec couvercle	-.78	-.74	-.63	-.56	-.39	-.35	-.33	
Couvercle seulement	-.43	-.37	-.34	-.31	-.23	-.21	-.18	par carton
Dès pièces	**150**	**300**	**500**	**1000**	**Dès Pal 1**	**2-5**	**6-10**	**+11**
Retirés à Chiasso					Retirés à Chiasso - Bocaux à miel prix pour palettes			
1 Kg avec couvercle	-.84	-.77	-.75	-.70	-.67	-.64	-.59	Sur demande
1/2 Kg avec couvercle	-.70	-.63	-.59	-.56	-.45	-.44	-.40	
1/4 Kg avec couvercle	-.65	-.59	-.57	-.53	-.43	-.41	-.37	
1/8 Kg avec couvercle	-.63	-.57	-.54	-.50	-.39	-.35	-.34	
50 g avec couvercle	-.62	-.55	-.50	-.48	-.36	-.32	-.31	
Couvercle seulement	-.36	-.32	-.30	-.26	-.19	-.17	-.16	par carton

Le prix est entendu pour bocaux de même grandeur.

Livraison + 3 jours (cargo domicile).
Pour retirer la marchandise s'annoncer au ☎ S.V.P.
Livrés à domicile = coût de transport +TVA compris.
Échantillons gratuits sur demande. – Facture 20 jours net.
D'autres pots en verre (forme/capacité) selon votre exigence.

1 palette (1 Kg)= 98 emballages de 12 pièces= 1'176 p.
1 palette (1/2 Kg)= 96 emballages de 25 pièces= 2'400 p.
1 palette (1/4 Kg)= 99 emballages de 24 pièces= 2'376 p.
1 palette (1/8 Kg)= 80 emballages de 24 pièces= 2'800 p.
1 palette (50 g)= 54 emballages de 54 pièces= 2'916 p.

Crivelli Emballages - 6830 Chiasso

☎ 091 647 30 84 crivelliimballaggi@hotmail.com

L'évaporateur d'acide oxalique

sûr, efficace, compact et respectueux des abeilles

Amis apiculteurs

découvrez ce que nous avons créé pour vos abeilles...

+ EFFICACE et SÛR

Sublimation et ventilation stictement contrôlées par microprocesseur pour un traitement optimal contre le varroa, sans déranger les abeilles. Aucune flamme, pas de corps de chauffe introduit dans la ruche.

+ PRATIQUE

Léger et compact, il est alimenté par une **batterie Li-Ion** haute capacité et tient tout seul sur la planche de vol. Le cycle est entièrement automatique ! Pressez sur le bouton et laissez faire VARROMAT®.

+ AUTONOME

Traitez autant de ruches que vous souhaitez grâce aux batteries interchangeables.

+ ABORDABLE

Nous avons travaillé dur pour le rendre accessible à tous !

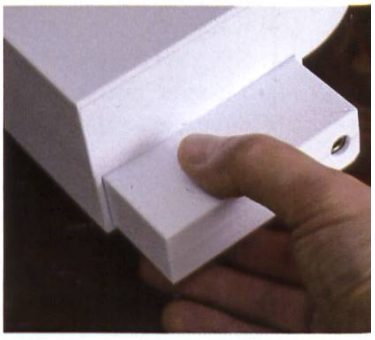

Prix de lancement, seulement CHF 195.-

Conçu et fabriqué en Suisse par des apiculteurs

Découvrez et commandez sur www.varromat.com

Renseignements administratifs

Composition du comité de la Société romande d'apiculture: (9/2020)

Site internet: www.abeilles.ch

PRÉSIDENCE – CONTRÔLE DU MIEL – MATÉRIEL DE PUBLICITÉ – MARKETING

Mme Sonia BURRI-SCHMASSMANN, route de Bâle 10, 2805 Soyhières. Tél. 032 422 46 32.
E-mail: presidence@abeilles.ch

SECRÉTARIAT

M. Max HUBER, chemin des Voirons 28, 1213 Petit-Lancy. Tél. 079 633 56 68.
E-mail: secretariat@abeilles.ch

VULGARISATION

M. Benoît DROZ, Vennerweg 18, 3006 Bern. Tél. 079 773 43 69. E-mail: vulgarisation@abeilles.ch

ÉLEVAGE – INFORMATIQUE – CONSULTANT

M. Olivier MOOSER, Grienweg 2, 2572 Mörigen. Tél. 078 712 02 10. E-mail: elevage@abeilles.ch

CONSEILS AUX DÉBUTANTS

M. Guillaume KAUFMANN, Numa-Droz 27, 2300 La Chaux-de-Fonds, Tél. 079 839 37 41.
E-mail: guillaume.kaufmann@gmail.com

Hors comité

ADMINISTRATION – ASSURANCES – VÉTÉRANS

Mme Aude STEINER, assistante administrative, Les Brussattes 1, 2904 Bressaucourt, Tél. 032 466 31 20.
E-mail: administration@abeilles.ch. Heures de contact: mardi et jeudi 8 h à 11 h.

ABONNEMENTS ET CHANGEMENTS D'ADRESSE

Suisse: Mme Aude STEINER, Les Brussattes 1, 2904 Bressaucourt, Tél. 032 466 31 20.
E-mail: administration@abeilles.ch.

Les abonnements partent toujours du 1er janvier. Les nouveaux membres reçoivent la Revue Suisse d'Apiculture à partir du mois pendant lequel ils ont effectué le paiement de leur cotisation. Les revues déjà parues dans l'année civile en cours peuvent être commandées gratuitement au caissier. Prix de l'abonnement annuel: 50 francs suisses à payer au CCP 10-1480-6 de la Société romande d'apiculture à Lausanne ou à la Banque Cantonale de Fribourg, de et à 1701 Fribourg.

Étranger: Pas de chèques. Paiement uniquement par virement bancaire à la:

Banque Cantonale de Fribourg, Boulevard de Pérolles 1, case postale, 1701 Fribourg.
IBAN: CH81 0076 8111 0056 9650 6, SWIFT/BIC: BEFRCH22, Clearing: 768.

Changement d'adresse: Les changements d'adresse sont gratuits. Les demandes doivent être adressées à l'assistante administrative (Mme Aude STEINER) en précisant la nouvelle adresse et le No de membre.

CAISSE

M. David Gillon, Route de la Vignettaz 41, 1700 Fribourg. E-mail: caissier@abeilles.ch

RÉDACTION REVUE RSA – ANNONCES – PESÉES & OBSERVATIONS

M. Francis Saucy, rue des Châteaux 49, 1633 Vuippens. Tél. 079 634 54 09.
E-mail: revue.sar@abeilles.ch. *Délai rédactionnel: voir sous le sommaire de chaque édition.*

BIBLIOTHÈQUE – MÉDIATHÈQUE DU VALAIS

Médiathèque du Valais, Bibliothèque cantonale, rue de Lausanne 45, 1950 Sion, Tél. 027 606 45 50.
E-mail: mediatheque-valais-sion@admin.vs.ch. Site internet: www.mediatheque.ch

JAB
CH-1700 Fribourg
PP / Journal

LA POSTE

Matériel de marketing

Afin de promouvoir l'apiculture, la vente du miel suisse et sensibiliser le consommateur à l'importante de notre biodiversité, la SAR met à votre disposition une palette de matériel.

Plus d'infos: https://www.abeilles.ch/shop/offres.html