Zeitschrift: Revue suisse d'apiculture
Herausgeber: Société romande d'apiculture
Band: 140 (2019)
Heft: 10

Rubrik: Vie des cantons

Nutzungsbedingungen
Die ETH-Bibliothek ist die Anbieterin der digitalisierten Zeitschriften auf E-Periodica. Sie besitzt keine Urheberrechte an den Zeitschriften und ist nicht verantwortlich für deren Inhalte. Die Rechte liegen in der Regel bei den Herausgebern beziehungsweise den externen Rechteinhabern. Das Veröffentlichen von Bildern in Print- und Online-Publikationen sowie auf Social Media-Kanälen oder Webseiten ist nur mit vorheriger Genehmigung der Rechteinhaber erlaubt. Mehr erfahren

Conditions d'utilisation
L'ETH Library est le fournisseur des revues numérisées. Elle ne détient aucun droit d'auteur sur les revues et n'est pas responsable de leur contenu. En règle générale, les droits sont détenus par les éditeurs ou les détenteurs de droits externes. La reproduction d'images dans des publications imprimées ou en ligne ainsi que sur des canaux de médias sociaux ou des sites web n'est autorisée qu'avec l'accord préalable des détenteurs des droits. En savoir plus

Terms of use
The ETH Library is the provider of the digitised journals. It does not own any copyrights to the journals and is not responsible for their content. The rights usually lie with the publishers or the external rights holders. Publishing images in print and online publications, as well as on social media channels or websites, is only permitted with the prior consent of the rights holders. Find out more

Download PDF: 09.12.2025

ETH-Bibliothek Zürich, E-Periodica, https://www.e-periodica.ch

JURA BERNOIS

Société Apicole du Jura bernois

Après les travaux d'Hercule que constituent l'extraction du miel et la préparation des colonies pour les traitements hivernaux, il était temps pour la Société du Jura bernois, de prendre quelques instants pour oublier les recettes et traitements de tous genres, en cultivant ce qui semble supplanté par les techniciens actuels. Le Comité a contacté notre collègue Kurt Berger, qui a modernisé son installation apicole avec l'achat d'un rucher flambant neuf et nous proposait une visite guidée de ses ruchers comportant 36 ruches, susceptibles de servir de modèle pour notre rucher-école fragilisé par les années.

Magnifiquement reçus samedi 17 août par un des derniers ressortissants de l'ancienne section du Pied-du-Chasseral, 18 sociétaires ont, non seulement, pu admirer l'entrain de cet octogénaire, mais aussi participer à une solide dégustation, en découvrant des engins agricoles modernes, susceptibles de transformer un arbre sur pied en petits bois d'allumage, en moins de temps qu'il n'en faut pour l'écrire.

Une belle surprise est venue du «Paulet», notre ex commissaire-apicole retraité du Jura bernois, 90 ans, qui tenait à nous rejoindre sans prévenir:

Emotions des retrouvailles!

On souhaite que cette demi-journée, qui a enchanté les membres présents, sera suivie d'autres manifestations du même genre, nous rappelant que la vie d'une association apicole, comme celle d'une ruche, est d'abord faite de Partage et d'Echanges.

Un heureux participant (Eric Marchand)

Apiculteurs du Canton de Vaud, du Jura et du Jura bernois,

ApiNotes vous aide à conduire votre rucher
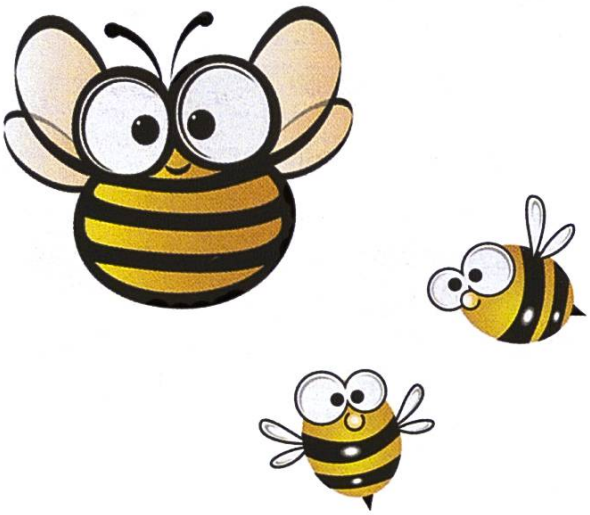
Pour plus de renseignements, voir **www.frij/abeilles.ch** ou 032 420 74 25 (Jura) ou 021 557 91 82 (Vaud).