Zeitschrift: Revue suisse d'apiculture
Herausgeber: Société romande d'apiculture
Band: 136 (2015)
Heft: 10

Rubrik: Insolite

Nutzungsbedingungen
Die ETH-Bibliothek ist die Anbieterin der digitalisierten Zeitschriften auf E-Periodica. Sie besitzt keine Urheberrechte an den Zeitschriften und ist nicht verantwortlich für deren Inhalte. Die Rechte liegen in der Regel bei den Herausgebern beziehungsweise den externen Rechteinhabern. Das Veröffentlichen von Bildern in Print- und Online-Publikationen sowie auf Social Media-Kanälen oder Webseiten ist nur mit vorheriger Genehmigung der Rechteinhaber erlaubt. Mehr erfahren

Conditions d'utilisation
L'ETH Library est le fournisseur des revues numérisées. Elle ne détient aucun droit d'auteur sur les revues et n'est pas responsable de leur contenu. En règle générale, les droits sont détenus par les éditeurs ou les détenteurs de droits externes. La reproduction d'images dans des publications imprimées ou en ligne ainsi que sur des canaux de médias sociaux ou des sites web n'est autorisée qu'avec l'accord préalable des détenteurs des droits. En savoir plus

Terms of use
The ETH Library is the provider of the digitised journals. It does not own any copyrights to the journals and is not responsible for their content. The rights usually lie with the publishers or the external rights holders. Publishing images in print and online publications, as well as on social media channels or websites, is only permitted with the prior consent of the rights holders. Find out more

Download PDF: 08.12.2025

ETH-Bibliothek Zürich, E-Periodica, https://www.e-periodica.ch

Témoignage d'une abeille de la ruche à grand-papa

Il est trop sympa, cool, gentil…
Il nous soigne bien…
On mange bien…
Une fois, il est parti en Corse avec sa femme;
On est resté une semaine toutes seules,
Il nous doit des excuses, car on a eu l'ennui de lui.

Evite de nous enfumer, car on n'aime pas ça.
MERCI!

Signé : Bzz bzz

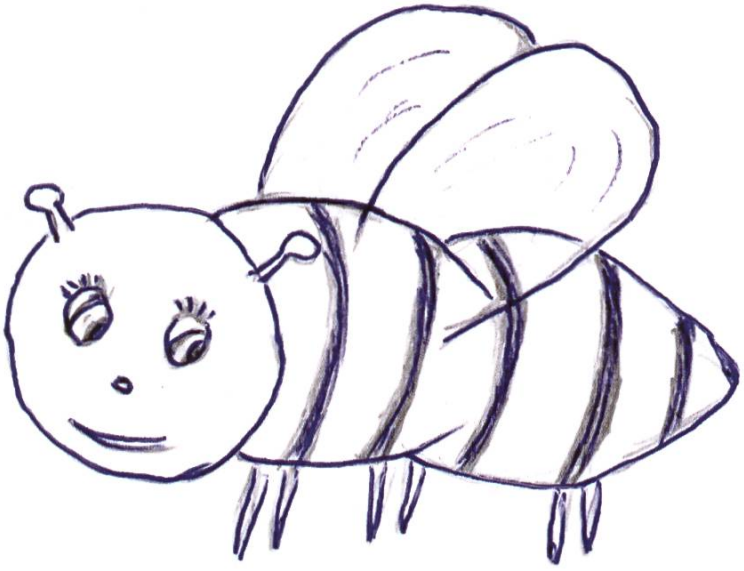

PS : Ce sympathique message prouve combien il est important de montrer aux générations futures nos activités et passe-temps. Ce récit, au nom d'une abeille, fut composé et accompagné de ce magnifique dessin par un des petits-enfants de notre ami et collègue François Mojon, personne chevronnée en la matière et référence pour beaucoup de novices de notre région.

Votre butineuse : Rose Aubry

Mots croisés N° 38

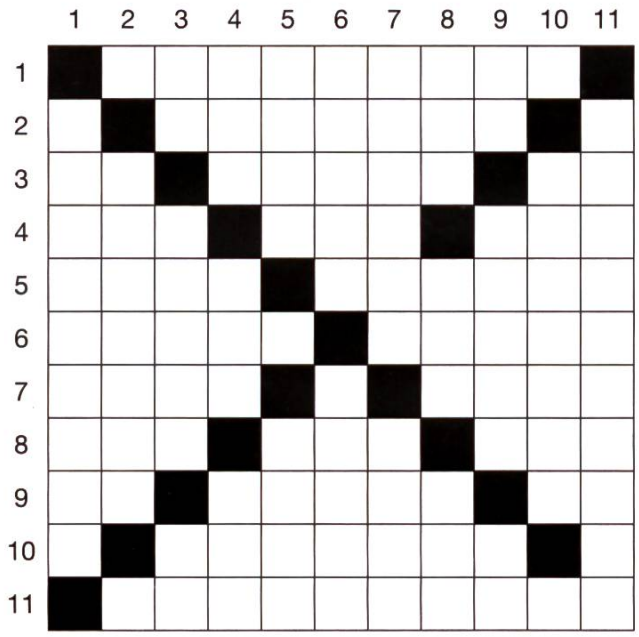

Verticalement:

1. Maladie
2. On y caille sec!
3. Précision horaire – à mettre dans l'enfumoir – 1re des sept
4. Abat – espèce – pas des masses
5. Roi déchu – transport de ville
6. Maisons de campagne – sauce du Midi
7. Peu colorées – avenues en plus court
8. Entourée d'eau – abréviation de montagnards!... Lentilles
9. Petit pépin – couleurs tirées du noyer – condition
10. Acquéreur
11. Passage sous la terre

Horizontalement:

1. Séparation de ruche
2. Livres de prières
3. Possèdes – arme de poing – plaine fertile d'Italie
4. Pour se reposer – bruit de tambour – fille que l'on dit belle
5. Versant à l'ombre – caché
6. Discussion qui peut être animée – affluent du Rhône
7. Te déplaceras – faire eau
8. Tel quel – shoot – préposition indiquant un lieu
9. 1er pronom – tête de navire – dieu d'Egypte
10. Vendeurs à mettre à l'ombre!
11. Obéissance

Philippe Locatelli

Mots croisés N° 37

	1	2	3	4	5	6	7	8	9	10	11
1	P	R	A	T	I	Q	U	A	S	■	A
2	L	A	V	E	■	U	S	N	E	E	S
3	A	M	E	N	E	E	■	O	B	U	S
4	N	I	N	O	N	■	E	N	A	■	E
5	C	■	U	R	■	O	N	■	C	L	■
6	H	U	E	■	P	■	S	T	E	I	N
7	E	S	■	C	O	P	I	E	■	T	U
8	■	E	P	O	U	I	L	L	E	■	R
9	P	E	L	E	R	■	E	L	■	O	S
10	I	■	O	U	R	S	■	E	O	L	E
11	N	I	T	R	A	T	E	■	N	E	S