Zeitschrift: Revue suisse d'apiculture
Herausgeber: Société romande d'apiculture
Band: 136 (2015)
Heft: 6

Endseiten

Nutzungsbedingungen
Die ETH-Bibliothek ist die Anbieterin der digitalisierten Zeitschriften auf E-Periodica. Sie besitzt keine Urheberrechte an den Zeitschriften und ist nicht verantwortlich für deren Inhalte. Die Rechte liegen in der Regel bei den Herausgebern beziehungsweise den externen Rechteinhabern. Das Veröffentlichen von Bildern in Print- und Online-Publikationen sowie auf Social Media-Kanälen oder Webseiten ist nur mit vorheriger Genehmigung der Rechteinhaber erlaubt. Mehr erfahren

Conditions d'utilisation
L'ETH Library est le fournisseur des revues numérisées. Elle ne détient aucun droit d'auteur sur les revues et n'est pas responsable de leur contenu. En règle générale, les droits sont détenus par les éditeurs ou les détenteurs de droits externes. La reproduction d'images dans des publications imprimées ou en ligne ainsi que sur des canaux de médias sociaux ou des sites web n'est autorisée qu'avec l'accord préalable des détenteurs des droits. En savoir plus

Terms of use
The ETH Library is the provider of the digitised journals. It does not own any copyrights to the journals and is not responsible for their content. The rights usually lie with the publishers or the external rights holders. Publishing images in print and online publications, as well as on social media channels or websites, is only permitted with the prior consent of the rights holders. Find out more

Download PDF: 08.12.2025

ETH-Bibliothek Zürich, E-Periodica, https://www.e-periodica.ch

Alimentation de haute qualité
Profitez maintenant de nos super prix!

Actuel
Pensez à la lutte contre le varroa.

Bienen Meier

400 produits. Une seule passion.
Le meilleur pour nos abeilles.

Depuis 1898, toute notre attention se concentre sur les abeilles. Avec nos partenaires régionaux, nous faisons en sorte de vous fournir, par la voie la plus rapide, vos produits d'apiculture de première qualité.

Points de vente

BE	Margret und Jürg Frei, Ins, T 032 313 32 03
FR	Ruedi und Nadine Schläfli, Posieux, T 026 411 45 83
VD	Pierre-Yves Marlétaz, Bex, T 024 463 38 38

Revendeurs

JU	Landi Arc Jura SA, Alle, T 058 434 16 60
VD	Landi La Côte SA, Perroy, T 021 825 33 85
VS	Landi Oberwallis, Brig-Glis, T 027 923 10 86
VS	Walpen SA, Sion, T 027 203 45 55

Bienen Meier AG, Fahrbachweg 1, 5444 Künten
Téléphone 056 485 92 50, Fax 056 485 92 55
info@bienen-meier.ch, www.bienen-meier.ch

Membre No JAB 0130
Médiathèque Valais
Sermiez Carole
Case Postale 182
1951 Sion

Envoi non distribuable
Retour à: Route des Hauts
de Fiaugères 86
1609 Fiaugères

JAB 1609 Fiaugères

Offre spéciale découverte

BON de 10%

Contre remise de ce bon, bénéficiez d'un rabais de 10% sur vos achats dans notre rayon apiculture.

2000000299942

Valable jusqu'au 30 juillet 2015

NOUVEAU
RAYON APICULTURE

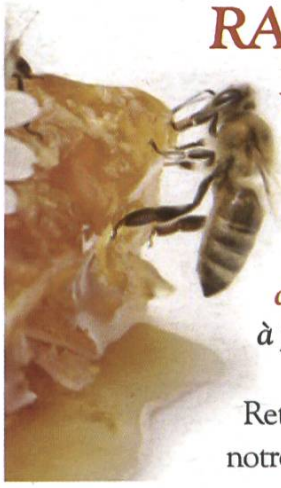

Venez découvrir notre nouveau rayon apiculture dans nos magasins de Gland et Plan-les-Ouates.

François Schilliger, notre apiculteur conseil, a séléctionné pour vous des produits de qualité à prix très concurrentiels.

Retrouvez un extrait du catalogue apiculture sur notre site internet: *www.schilliger.com*

SCHILLIGER

JARDIN MAISON

Garden Centre

GLAND | Route Suisse 40 | T +41 (0)22 354 44 44
PLAN-LES-OUATES | Ch. Charrotons 25 | T +41 (0)22 794 77 47

WWW.SCHILLIGER.COM