Zeitschrift: Revue suisse d'apiculture
Herausgeber: Société romande d'apiculture
Band: 132 (2011)
Heft: 8

Rubrik: Vu pour vous

Nutzungsbedingungen
Die ETH-Bibliothek ist die Anbieterin der digitalisierten Zeitschriften auf E-Periodica. Sie besitzt keine Urheberrechte an den Zeitschriften und ist nicht verantwortlich für deren Inhalte. Die Rechte liegen in der Regel bei den Herausgebern beziehungsweise den externen Rechteinhabern. Das Veröffentlichen von Bildern in Print- und Online-Publikationen sowie auf Social Media-Kanälen oder Webseiten ist nur mit vorheriger Genehmigung der Rechteinhaber erlaubt. Mehr erfahren

Conditions d'utilisation
L'ETH Library est le fournisseur des revues numérisées. Elle ne détient aucun droit d'auteur sur les revues et n'est pas responsable de leur contenu. En règle générale, les droits sont détenus par les éditeurs ou les détenteurs de droits externes. La reproduction d'images dans des publications imprimées ou en ligne ainsi que sur des canaux de médias sociaux ou des sites web n'est autorisée qu'avec l'accord préalable des détenteurs des droits. En savoir plus

Terms of use
The ETH Library is the provider of the digitised journals. It does not own any copyrights to the journals and is not responsible for their content. The rights usually lie with the publishers or the external rights holders. Publishing images in print and online publications, as well as on social media channels or websites, is only permitted with the prior consent of the rights holders. Find out more

Download PDF: 09.12.2025

ETH-Bibliothek Zürich, E-Periodica, https://www.e-periodica.ch

Sacs à commissions abeilles

Bonne nouvelle pour les amateurs d'abeilles et de miel !

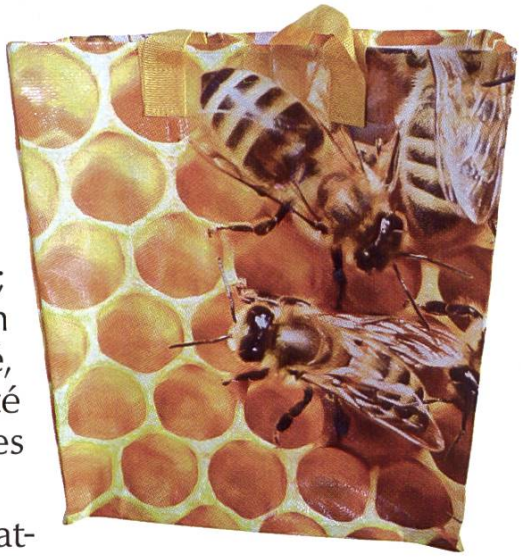

Un beau sac à commissions avec des abeilles est disponible dans les magasins Migros. Les amoureux des abeilles seront heureux de posséder ce sac spacieux, mais pas trop grand quand même. Celui-ci est un peu plus petit que les traditionnels sacs à commissions que les grandes surfaces vendent habituellement; les dimensions sont de 38x34x16 cm et son prix modique est de Fr. 2.90. Ce sac plastifié, très pratique, est pour nous une possibilité d'identification. Quel plaisir de livrer quelques pots de miel avec un tel cabas.

Petit conseil aux amateurs de cet objet: n'attendez pas trop longtemps pour aller en acheter un ou plusieurs. Le même format existe avec d'autres décors; si vous désirez les abeilles, il faudra se dépêcher ou peut-être les demander spécialement.

Votre butineuse : Rose Aubry

FRANCO DOMICILE – TOUT COMPRIS

Bocaux à miel en verre, large ouverture, forme basse, couvercles à fermeture baïonnette imprimés

Livrés à domicile						Livrés à domicile – Bocaux à miel, prix pour palettes				
1 Kg	avec couvercle	1.31	1.05	–.90	–.79		–.75	–.71	–.66	Sur demande
½ Kg	avec couvercle	1.11	–.86	–.73	–.65		–.52	–.49	–.45	
¼ Kg	avec couvercle	1.04	–.79	–.71	–.61		–.51	–.48	–.44	
50 g	avec couvercle	–.78	–.74	–.63	–.56		–.44	–.41	–.39	
Couvercle seulement		–.43	–.37	–.34	–.31	à boîte	–.25	–.23	–.19	
Dès pièces		150	300	500	1000	Dès palettes	1	2-5	6-10	+ 11
Retirés à Chiasso						Retirés à Chiasso – Bocaux à miel, prix pour palettes				
1 Kg	avec couvercle	–.84	–.77	–.75	–.70		–.67	–.64	–.59	Sur demande
½ Kg	avec couvercle	–.70	–.63	–.59	–.56		–.48	–.45	–.41	
¼ Kg	avec couvercle	–.65	–.59	–.57	–.53		–.45	–.44	–.40	
50 g	avec couvercle	–.62	–.55	–.50	–.48		–.40	–.37	–.35	
Couvercle seulement		–.36	–.32	–.30	–.26	à boîte	–.21	–.18	–.17	

Le prix est entendu pour bocaux de même grandeur.

Livraison : + 3 jours (cargo domicile).
Pour retirer la marchandise s'annoncer au ✆ S.V.P.
Livrés à domicile = coût de transport + TVA compris.
Facture 20 jours net. – Echantillons gratuits sur demande.
D'autres pots en verre (forme/capacité) selon votre exigence.

1 palette (1Kg) = 98 emballages de 12 pièces = 1176 p.
1 palette (½ Kg) = 96 emballages de 25 pièces = 2400 p.
1 palette (¼ Kg) = 99 emballages de 24 pièces = 2376 p.
1 palette (50 g) = 54 emballages de 54 pièces = 2916 p.

Crivelli Imballaggi, via Favre 2a, 6830 Chiasso
✆ 091 647 30 84 - Fax 091 647 20 84 – crivelliimballaggi@hotmail.com

Mots croisés N° 166

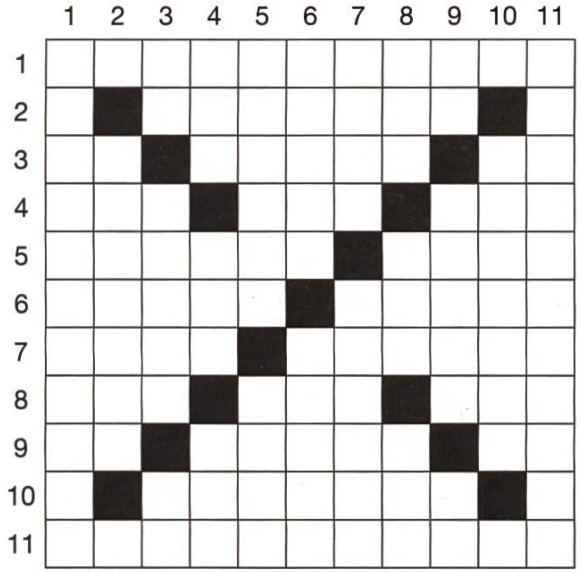

Horizontalement:

1. Habileté, ruse, rouerie
2. Commerçant qui vend des abats
3. Du verbe aller – Se trouvent dans les eaux usées du corps – Tord aux deux bouts
4. Prie en latin – Couleurs d'automne – Sigle de l'enseignement assisté par ordinateur
5. Salle de jeu – Revêtement mural décoratif
6. Rognons, foie, mou – Quitte ce monde
7. En Suisse, grand vase à vendange – Ortie blanche où rouge
8. Trois de mica – Lombric – Singe de l'Amérique du Sud
9. Cœur de goal – Mit en possession – Adjectif numéral
10. Sera dans l'incertitude
11. Parrainer

Camille Michaud

Verticalement:

1. Destitutions, annulations
2. Sorte de café
3. Note – Posture de yoga – Note
4. Femme de fils – Allez en latin – Offrande
5. Prendrons connaissance d'un texte – Personnel
6. Est servi avant le repas – En musique: peu rapide
7. Réjouisses – Travailler dur
8. Article indéfini – Personnage biblique – Du verbe aller mais de bas en haut
9. Infinitif – Boîtes destinées à contenir un objet – Unité de poids chez les Romains
10. Signe du zodiaque
11. Faire adopter des idées

Mots croisés N° 165

	1	2	3	4	5	6	7	8	9	10	11
1	M	A	E	T	E	R	L	I	N	C	K
2	O	■	T	A	B	O	U	L	E	■	R
3	T	H	■	G	R	U	T	E	■	P	E
4	S	I	L	■	E	T	E	■	A	L	U
5	C	L	I	N	■	E	C	O	P	E	Z
6	R	A	N	I	S	■	E	V	E	I	L
7	O	I	G	N	O	N	■	E	R	N	I
8	I	R	A	■	L	E	V	■	O	E	N
9	S	E	■	A	I	R	E	R	■	S	G
10	E	■	B	I	V	O	U	A	C	■	E
11	S	E	P	T	E	N	T	R	I	O	N