

Zeitschrift: Revue suisse d'apiculture
Herausgeber: Société romande d'apiculture
Band: 132 (2011)
Heft: 5

Rubrik: Dates à retenir

Nutzungsbedingungen

Die ETH-Bibliothek ist die Anbieterin der digitalisierten Zeitschriften auf E-Periodica. Sie besitzt keine Urheberrechte an den Zeitschriften und ist nicht verantwortlich für deren Inhalte. Die Rechte liegen in der Regel bei den Herausgebern beziehungsweise den externen Rechteinhabern. Das Veröffentlichen von Bildern in Print- und Online-Publikationen sowie auf Social Media-Kanälen oder Webseiten ist nur mit vorheriger Genehmigung der Rechteinhaber erlaubt. [Mehr erfahren](#)

Conditions d'utilisation

L'ETH Library est le fournisseur des revues numérisées. Elle ne détient aucun droit d'auteur sur les revues et n'est pas responsable de leur contenu. En règle générale, les droits sont détenus par les éditeurs ou les détenteurs de droits externes. La reproduction d'images dans des publications imprimées ou en ligne ainsi que sur des canaux de médias sociaux ou des sites web n'est autorisée qu'avec l'accord préalable des détenteurs des droits. [En savoir plus](#)

Terms of use

The ETH Library is the provider of the digitised journals. It does not own any copyrights to the journals and is not responsible for their content. The rights usually lie with the publishers or the external rights holders. Publishing images in print and online publications, as well as on social media channels or websites, is only permitted with the prior consent of the rights holders. [Find out more](#)

Download PDF: 24.01.2026

ETH-Bibliothek Zürich, E-Periodica, <https://www.e-periodica.ch>

Dates à retenir

Date	Heure	Manifestation	Lieu	Téléphone
FRIBOURG – SECTION MARLY				
07/05/2011	13.30	Visite de rucher chez M. Meier & B. Sahli à la Tourbière	Senèdes	
15/05/2011	13.00	Visite des ruchers chez C. + O. Hitz et H. Julmy, avec la société de la Singine	à Räschi près de Guin	
GENÈVE – FÉDÉRATION CANTONALE				
09/05/2011	17.30	Rucher de Pascal Crétard (buffet can.) Route de Bois-Chatton	Proche de la frontière 1239 Collex	079 200 02 04
JURA – SECTION AJOIE & CLOS-DU-DOUBS				
15/05/2011	10.00	Pose des hausses, essaimage	Rucher école	032 476 68 67 079 578 05 55
29/05/2011	10.00	Création de nucléi, récolte	Rucher école	032 476 68 67 079 578 05 55
JURA – SECTION FRANCHES-MONTAGNES				
15/05/2011	10.00	Formation de nucléi + marquage des reines, Clos des Beugnons	Saulcy (bas du village)	032 951 26 88
JURA BERNOIS – SECTION DU JURA BERNOIS				
30/05/2011	20.00	Parasites de l'abeille par S. Lüdi	Ecole d'agriculture Loveresse	079 439 31 46
NEUCHÂTEL – SECTION CHAUX-DE-FONDS & ENVIRONS				
20/05/2011	18.00	Visite du rucher chez Daniel Leuba, 100 m après le Restaurant du Chevreuil	Les Grandes-Crosettes	032 968 56 35 079 673 60 13
NEUCHÂTEL – SECTION MONTAGNES NEUCHÂTELOISES				
25/05/2011	20.00	Stamm, chacun est invité à partager ses questions et expériences apicoles	Restaurant Grand-Pont La Chaux-de-Fonds	077 443 61 27 032 913 62 56
NEUCHÂTEL – SECTION VAL-DE-RUZ & LITTORAL				
02/06/2011	09.30	Assemblée de printemps chez J.-B. Huguenin, Comba-Borel 21	Neuchâtel (parcage collège des parcs)	032 853 37 82 078 601 37 82
VALAIS – SECTION MARTIGNY				
28/05/2011	13.00	Initiation à l'élevage, r.d.v. devant Brico Coop	Martigny	
05/06/2011	09.30	Suite du cours, peuplement des ruchettes, r.d.v. devant Brico Coop	Martigny	
VALAIS – SECTION SIERRE				
10/05/2011	19.00	Cours théorique d'élevage de reines, suivi par 6 cours pratiques	Ecole des Buissonnets 079 285 34 43	078 637 68 08 079 310 57 78
VALAIS – SECTION SION				
26/05/2011	19.30	Les traitements anti-varroas par l'inspecteur des ruchers	Rucher école de Châteauneuf	

VAUD – SECTION LES ALPES				
22/05/2011	09.30	Visite de rucher, r.d.v. parking Maladaire	Clarens	079 224 85 43
VAUD – SECTION LE CHAMOISSAIRE				
15/05/2011	10.00	Visite de rucher A. Kuonen		024 485 15 28
05/06/2011		Course annuelle	Lausanne	
VAUD – SECTION GROS-DE-VAUD + MENTHUE				
21/05/2011	10.30	Ruches ouvertes, élevage de reines (picking) par M. Groux	au refuge d'Ogens	
VAUD – SECTION LAUSANNE				
10/05/2011	19.30	Les ruchers des villes	La Picholette	021 784 28 12
VAUD – SECTION NORD VAUDOIS				
02/05/2011	19.30	Stamm : essaimages + présentation projet musée « la Coudre »	Cabane	079 626 74 81
30/05/2011	18.00	Stamm : démonstration d'élevage, préparation d'une ruche chez M. Groux	Villars-sous-Champvent	079 626 74 81
04/06/2011	10.00	Portes ouvertes	Rucher de la Coudre	024 445 42 51
VAUD – SECTION ORBE				
07/05/2011	13.30	Visite du rucher de François Buchs, r.d.v. devant L'Auberge	Ballaigue	

A VENDRE

Route des Marches à 1636 Broc

Rucher Bürki de 12 ruches, avec local d'extraction et de stockage,

Extracteur radial inox à moteur, 9 cadres,

Génératrice 2200 Watt

+ matériel complet pour apiculteur averti, à visiter, prix à discuter

Tél. 026 921 17 67

JE CHERCHE

Essaims naturels

P. Terrapon

1608 Chesalles-sur-Oron

Tél. 021 907 75 61

A VENDRE

Rucher pavillon

en bon état, démontable, avec 20 ruches Bürki, vides, avec hausses indépendantes + matériel apicole

Tél. 021 625 67 95

ou 079 624 02 83

APIVER

1906 Charrat

Pots à miel en verre nid d'abeille

avec couvercles; prix de détails

Par paquets, prix par palettes
sur demande, retirés à Charrat

Livrés: + 10 %

250g: 0,63 - 500g: 0,70 - 1 kg: 0,91
aussi pots à confitures, 9 modèles.

Tél. 079 408 74 36



Andermatt
BioVet AG

Stahlermatten 6
CH-6146 Grossdietwil
Tel. 062 917 5110
www.biovet.ch

Des tracas avec le varroa?

THYMOVAR® aide!

Pour le traitement d'été

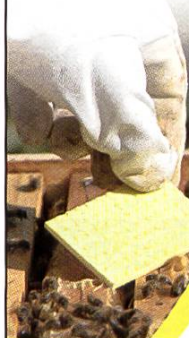

- simple
- efficace

THYMOVAR® est un médicament
vétérinaire. Prière de lire la notice
d'emballage.

BOISSELLERIE PETITE

Votre ruche garnie
toît tôle ou nicot
à partir de

89€TTC

-5%
sur présentation
de ce coupon



RUCHE
d'origine
et de fabrication
française
en Sapin et Épicéa

Rue de Lhotaud
25560 FRASNE
Tél 03 81 49 80 42
Fax 03 81 49 84 30



Frasne

www.boissellerie-petite.fr

Horaires d'ouverture du magasin d'usine :
mardi toute la journée et autres jours sur rendez-vous