Zeitschrift: Revue suisse d'apiculture
Herausgeber: Société romande d'apiculture
Band: 131 (2010)
Heft: 3

Rubrik: L'agenda de l'apiculteur

Nutzungsbedingungen
Die ETH-Bibliothek ist die Anbieterin der digitalisierten Zeitschriften auf E-Periodica. Sie besitzt keine Urheberrechte an den Zeitschriften und ist nicht verantwortlich für deren Inhalte. Die Rechte liegen in der Regel bei den Herausgebern beziehungsweise den externen Rechteinhabern. Das Veröffentlichen von Bildern in Print- und Online-Publikationen sowie auf Social Media-Kanälen oder Webseiten ist nur mit vorheriger Genehmigung der Rechteinhaber erlaubt. Mehr erfahren

Conditions d'utilisation
L'ETH Library est le fournisseur des revues numérisées. Elle ne détient aucun droit d'auteur sur les revues et n'est pas responsable de leur contenu. En règle générale, les droits sont détenus par les éditeurs ou les détenteurs de droits externes. La reproduction d'images dans des publications imprimées ou en ligne ainsi que sur des canaux de médias sociaux ou des sites web n'est autorisée qu'avec l'accord préalable des détenteurs des droits. En savoir plus

Terms of use
The ETH Library is the provider of the digitised journals. It does not own any copyrights to the journals and is not responsible for their content. The rights usually lie with the publishers or the external rights holders. Publishing images in print and online publications, as well as on social media channels or websites, is only permitted with the prior consent of the rights holders. Find out more

Download PDF: 08.12.2025

ETH-Bibliothek Zürich, E-Periodica, https://www.e-periodica.ch

L'agenda de l'apiculteur

Date	Heure	Manifestation	Lieu	Téléphone
FRIBOURG - Section Veveyse				
06/03/2010	20.00	Assemblée de la société	Café de Remaufens	021 907 86 57
GENÈVE - Fédération cantonale				
01/03/2010	20.30	Début du cours d'initiation	Au Bouchon, Carouge	022 342 97 55
08/03/2010	20.30	Pratiques apicoles par M Perritaz + Urfer	Au Bouchon, Carouge	022 342 97 55
JURA BERNOIS - Section du Jura Bernois				
05/03/2010		1ère Assemblée générale ordinaire de la Société d'apiculture du Jura bernois	Restaurant du Midi Reconvilier	
29/03/2010	20.00	Vulgarisation: agrandissement des colonies, par S. Lüdi	Restaurant Le Central Tavannes	079 439 31 46
NEUCHÂTEL - Section Chaux-de-Fonds & environs				
25/03/2010	20.00	Assemblée générale de printemps, Restaurant le Patinage	Rue du Collège 55 La Chaux-de-Fonds	032 968 56 35
NEUCHÂTEL - Section Montagnes Neuchâteloises				
17/03/2010	20.00	Réunion, chacun vient partager ses questions + expériences apicoles	Restaurant Grand-Pont La Chaux-de-Fonds	077 443 61 27 032 913 62 56
VALAIS - Section Martigny				
26/03/2010	19.30	93e Assemblée annuelle, Salle du Vampire	Martigny	079 609 31 58
27/03/2010	14.00	1ère visite de printemps au rucher école	Ecole d'agriculture de Châteauneuf	079 609 31 58
VALAIS - Section Sion				
25/03/2010	19.30	Cours, La biruche par Gilbert Duruz	Rucher école Châteauneuf	
VAUD - Section les Alpes				
26/03/2010	20.00	Assemblée générale au Café des Messageries	Aigle	024 466 43 12
VAUD - Section Cossonay & environs				
05/03/2010		Assemblée générale à la salle des combles du collège	Montricher	
VAUD - Section Lausanne				
16/03/2010	19.30	Assemblée générale	La Picholette	021 946 20 43
VAUD - Section Nord Vaudois				
21/03/2010	14.00	Assemblée récréative	Bar Covadis	078 631 13 51
VAUD - Section Nyon				
05/03/2010	20.00	Assemblée générale	Changins Nyon	
SAR				
20/03/2010	09.00	134e Assemblée des délégués	Station Agrosope Changins / Nyon	027 455 77 89

Rithner Apiculture à Monthey

souhaite à tous les apiculteurs une excellente saison 2010 et se réjouit de compter à nouveau sur votre fidélité.

Nous enverrons ce printemps à tous les membres SAR un nouveau catalogue réactualisé 2010

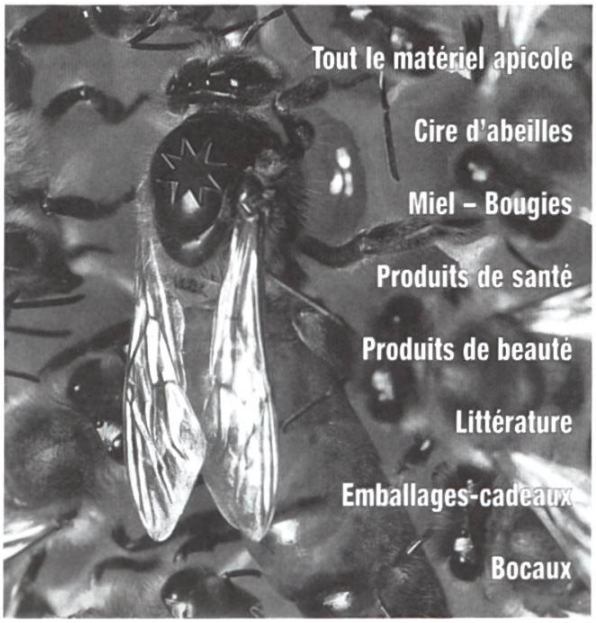

ATTENTION AUX PROVISIONS!

votre partenaire en apiculture, vous conseille, pour la sortie de l'hiver, de **prévenir toute surprise** concernant les réserves de nourriture. Prenez les devants en parant toute éventualité, tout en stimulant vos colonies avec

MIELO - CANDI

le merveilleux appoint nourricier à base de sucre et de miel

pour un **développement efficace et harmonieux** grâce à ses ressources énergétiques incomparables ; la **solution idéale** qui stimule en douceur, **sans déranger** les abeilles, et surtout **sans provoquer d'excitation** au rucher.

Un bloc dans le nourrisseur ou directement sur le trou du couvre-cadres suffit, durant une dizaine de jours, à leur donner ce « petit coup de pouce » qui va relancer les colonies vers un printemps prometteur.

Toujours à Fr. 6.40 le kg au détail, mais Fr. 6.– par 15 kg

Le carton de 12 barquettes Dadant à 1 kg 250 (15 kg) Fr. 90.–
Rabais supplémentaire par 2 - 4 - 6 cartons

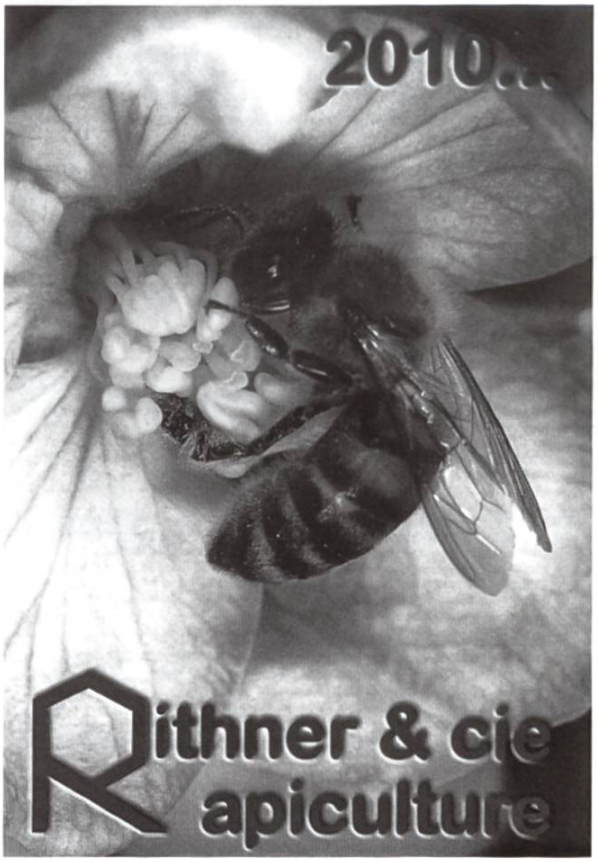

Rithner & Cie – cp 102 – 1870 MONTHEY
Tél. 024 471 21 54