Zeitschrift: Revue suisse d'apiculture
Herausgeber: Société romande d'apiculture
Band: 127 (2006)
Heft: 5

Rubrik: La vie des cantons

Nutzungsbedingungen
Die ETH-Bibliothek ist die Anbieterin der digitalisierten Zeitschriften auf E-Periodica. Sie besitzt keine Urheberrechte an den Zeitschriften und ist nicht verantwortlich für deren Inhalte. Die Rechte liegen in der Regel bei den Herausgebern beziehungsweise den externen Rechteinhabern. Das Veröffentlichen von Bildern in Print- und Online-Publikationen sowie auf Social Media-Kanälen oder Webseiten ist nur mit vorheriger Genehmigung der Rechteinhaber erlaubt. Mehr erfahren

Conditions d'utilisation
L'ETH Library est le fournisseur des revues numérisées. Elle ne détient aucun droit d'auteur sur les revues et n'est pas responsable de leur contenu. En règle générale, les droits sont détenus par les éditeurs ou les détenteurs de droits externes. La reproduction d'images dans des publications imprimées ou en ligne ainsi que sur des canaux de médias sociaux ou des sites web n'est autorisée qu'avec l'accord préalable des détenteurs des droits. En savoir plus

Terms of use
The ETH Library is the provider of the digitised journals. It does not own any copyrights to the journals and is not responsible for their content. The rights usually lie with the publishers or the external rights holders. Publishing images in print and online publications, as well as on social media channels or websites, is only permitted with the prior consent of the rights holders. Find out more

Download PDF: 08.12.2025

ETH-Bibliothek Zürich, E-Periodica, https://www.e-periodica.ch

VALAIS

Cours d'élevage de reines pour débutants en 2006

La société d'apiculture de Sierre propose d'organiser un cours d'élevage de reines pour novices en 2006.

Vous êtes priés de prendre contact avec François Juilland, au 079 383 51 91, si vous désirez suivre le cours ou si vous désirez vous lancer dans le picking.

Le plan des activités se fera selon les inscriptions.

VAUD

Société d'apiculture du Gros-de-Vaud

La société vous propose une journée ruches ouvertes, le samedi 20 mai 2006 dès 10 heures, au rucher de M. Jean-Pierre Gindroz à Sugnens. Une soupe aux pois sera servie aux visiteurs qui pourront profiter à nouveau d'un troc.

Toutes les personnes intéressées à l'échange de matériel sont priées de prendre contact avec Alain Perrier, à Poliez-le-Grand au 079 453 97 50.

Feu bactérien

Rappel, en regard des communes infectées par le feu bactérien, le canton est divisé en zones:

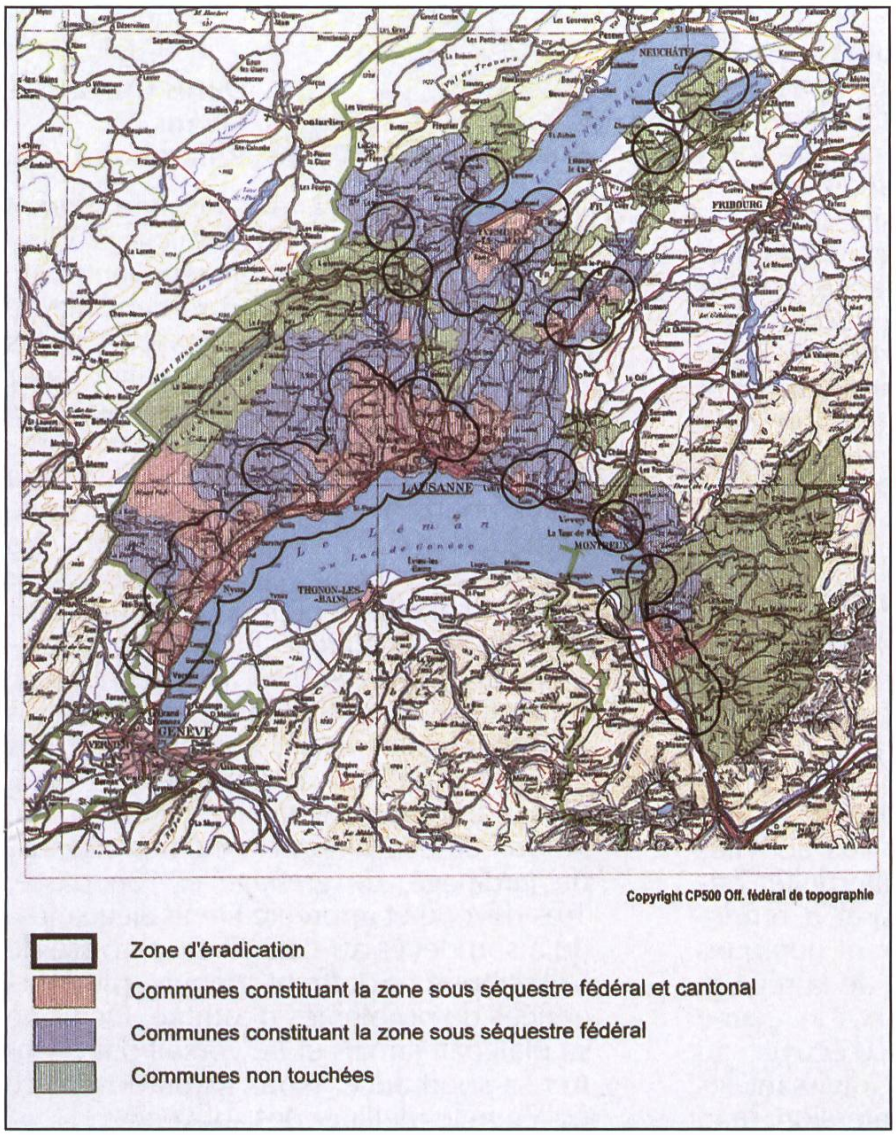

1. **Zones rouges** = déplacement dans les limites communales uniquement, sinon monter à 1200 m d'altitude ou claustration 48 heures en prenant les précautions nécessaires.

2. **Zones bleues** = déplacement dans la zone bleue. Possibilité d'aller dans la zone rouge, mais pas d'en ressortir. Une fois à l'intérieur de la zone rouge les règles de la zone rouge sont applicables.

3. **Zones vertes** = déplacement libre dans la zone verte ou d'une zone verte à une autre zone verte. Possibilité d'aller dans une zone bleue ou rouge mais une fois dans l'une ou l'autre de ces zones c'est le règlement de la zone en question qui est applicable.

Pour 2006, 30 communes ont passé de la zone rouge à la zone bleue.