Zeitschrift: Revue suisse d'apiculture
Herausgeber: Société romande d'apiculture
Band: 97 (2000)
Heft: 10

Rubrik: Office vétérinaire fédéral

Nutzungsbedingungen
Die ETH-Bibliothek ist die Anbieterin der digitalisierten Zeitschriften auf E-Periodica. Sie besitzt keine Urheberrechte an den Zeitschriften und ist nicht verantwortlich für deren Inhalte. Die Rechte liegen in der Regel bei den Herausgebern beziehungsweise den externen Rechteinhabern. Das Veröffentlichen von Bildern in Print- und Online-Publikationen sowie auf Social Media-Kanälen oder Webseiten ist nur mit vorheriger Genehmigung der Rechteinhaber erlaubt. Mehr erfahren

Conditions d'utilisation
L'ETH Library est le fournisseur des revues numérisées. Elle ne détient aucun droit d'auteur sur les revues et n'est pas responsable de leur contenu. En règle générale, les droits sont détenus par les éditeurs ou les détenteurs de droits externes. La reproduction d'images dans des publications imprimées ou en ligne ainsi que sur des canaux de médias sociaux ou des sites web n'est autorisée qu'avec l'accord préalable des détenteurs des droits. En savoir plus

Terms of use
The ETH Library is the provider of the digitised journals. It does not own any copyrights to the journals and is not responsible for their content. The rights usually lie with the publishers or the external rights holders. Publishing images in print and online publications, as well as on social media channels or websites, is only permitted with the prior consent of the rights holders. Find out more

Download PDF: 09.12.2025

ETH-Bibliothek Zürich, E-Periodica, https://www.e-periodica.ch

Office vétérinaire fédéral

2000 Loque américaine des abeilles

Canton	District	Commune	Nombre de cas
10 août			
LUCERNE	Entlebuch	Hasle	1
FRIBOURG	Glâne Veveyse	Vuarmarens Châtel-St-Denis	2 1
VALAIS	Sion	Savièse	1
24 août			
BERNE	Schwarzenburg Seftigen	Rüschegg Gelterfingen Uttigen	1 3 2
GRISONS	Bernina	Poschiavo	1
VALAIS	Martigny	Martigny	1
7 septembre			
ZURICH	Meilen	Meilen	1
BERNE	Berne	Oberbalm	1
LUCERNE	Willisau	Menznau	1
FRIBOURG	Broye Glâne	St-Aubin Siviriez	1 1
GRISONS	Vorderrhein	Breil/Brigels	1
VAUD	Echallens Morges	Echallens Villars-sous-Yens	1 1

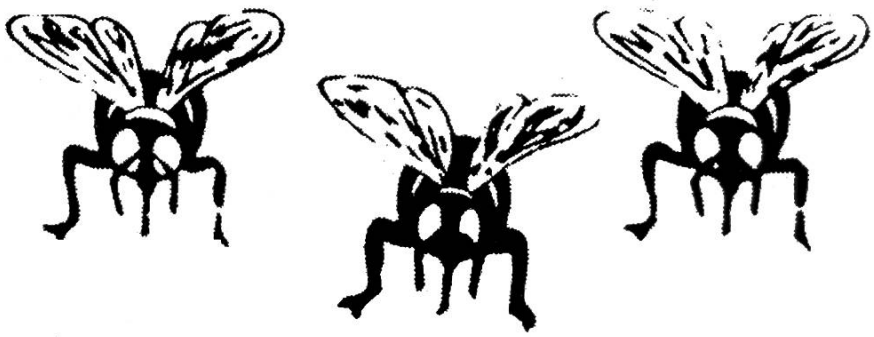

2000 Loque européenne des abeilles

10 août

ZURICH	Meilen	Meilen	1
FRIBOURG	Singine	Heitenried	1
SAINT-GALL	Rorschach	Berg	1
GRISONS	Heinzenberg	Portein	1

24 août

BERNE	Obersimmental	Lenk	1
SAINT-GALL	Saint-Gall	Häggenschwil	1
GRISONS	Unterlandquart	Ignis-Landquart	1
VALAIS	Conches	Biel	1

7 septembre

FRIBOURG	Sense	Alterswil	2
		Heitenried	2
		Schmitten	2
		St. Antoni	1
		Wünnewil	1
GRISONS	Oberlandquart	Davost	1
	Vorderrhein	Breil/Brigels	1

Mots croisés

Mots croisés N° 59

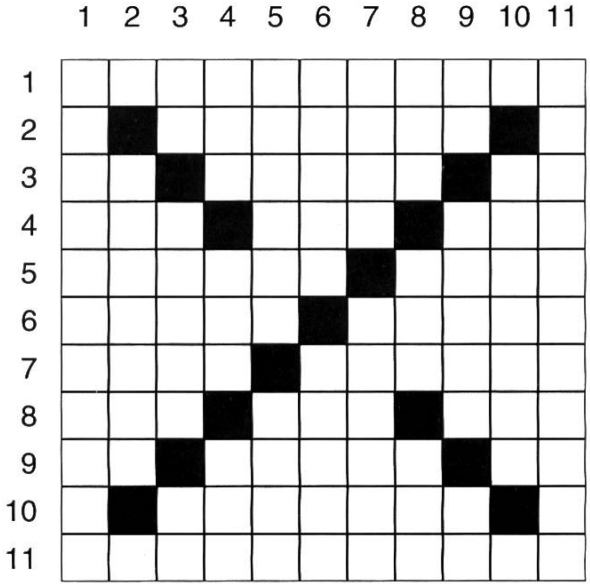

Horizontalement

1. Opiniâtreté, obstination.
2. Mus par le vent.
3. Unité de poids chez les Romains – Qui appartient aux Noirs – Etat-major.
4. Sortis du néant – Nia dans le désordre – Quatrième roi d'Israël.
5. Effet de commerce – Commune valaisanne sur la Lonza.
6. Déchet organique – Haussa.
7. Capitale du divorce – Grande plaine herbeuse.
8. Longue période – Fait partie des programmes TV – Lié.
9. Deux de tua – Ameublis le sol – Symbole chimique.
10. Ce qui est obtenu par une activité.
11. Vieux pique-assiette.

Verticalement

1. Bien en chair.
2. Etreindra.
3. Note – Favorable à la santé – Symbole chimique.
4. Possessif – Déesse marine – On frissonne !
5. Inflammation dans l'intestin – Surveillant.
6. Indice, marque – Jour de la lune.
7. Préfixe multiplicateur – Tissu de laine et localité de la Seine-Maritime.
8. A la réputation d'être têtu – Fatigué et désordonné – Argile rouge.
9. Abréviation religieuse – Prisonnier décapité – Personnel.
10. Eduquons.
11. Accumuler, mettre en réserve.

C. Michaud

Solution du N° 58

	1	2	3	4	5	6	7	8	9	10	11
1	D	O	M	I	N	I	C	A	I	N	S
2	I	■	A	L	I	Z	A	R	I	■	T
3	G	O	■	E	D	M	E	E	■	G	A
4	I	L	E	■	S	I	C	■	P	U	B
5	T	I	C	S	■	R	U	I	N	A	I
6	I	V	R	E	S	■	M	A	E	R	L
7	G	I	U	N	T	A	■	M	U	A	I
8	R	E	E	■	R	S	C	■	S	N	S
9	A	R	■	S	U	P	I	N	■	I	A
10	D	■	D	O	M	I	N	O	S	■	N
11	E	M	P	L	A	C	E	M	E	N	T