Zeitschrift: Revue suisse d'apiculture
Herausgeber: Société romande d'apiculture
Band: 97 (2000)
Heft: 10

Rubrik: Hommage

Nutzungsbedingungen
Die ETH-Bibliothek ist die Anbieterin der digitalisierten Zeitschriften auf E-Periodica. Sie besitzt keine Urheberrechte an den Zeitschriften und ist nicht verantwortlich für deren Inhalte. Die Rechte liegen in der Regel bei den Herausgebern beziehungsweise den externen Rechteinhabern. Das Veröffentlichen von Bildern in Print- und Online-Publikationen sowie auf Social Media-Kanälen oder Webseiten ist nur mit vorheriger Genehmigung der Rechteinhaber erlaubt. Mehr erfahren

Conditions d'utilisation
L'ETH Library est le fournisseur des revues numérisées. Elle ne détient aucun droit d'auteur sur les revues et n'est pas responsable de leur contenu. En règle générale, les droits sont détenus par les éditeurs ou les détenteurs de droits externes. La reproduction d'images dans des publications imprimées ou en ligne ainsi que sur des canaux de médias sociaux ou des sites web n'est autorisée qu'avec l'accord préalable des détenteurs des droits. En savoir plus

Terms of use
The ETH Library is the provider of the digitised journals. It does not own any copyrights to the journals and is not responsible for their content. The rights usually lie with the publishers or the external rights holders. Publishing images in print and online publications, as well as on social media channels or websites, is only permitted with the prior consent of the rights holders. Find out more

Download PDF: 09.12.2025

ETH-Bibliothek Zürich, E-Periodica, https://www.e-periodica.ch

Hommage

La SAR signale et se joint à la famille de Georges Alphandéry, maître à penser de l'apiculture, pour lui rendre l'hommage qu'il mérite.
Sa mémoire restera à jamais gravée dans le monde apicole. ***SAR***

Georges Alphandéry: un érudit passionné

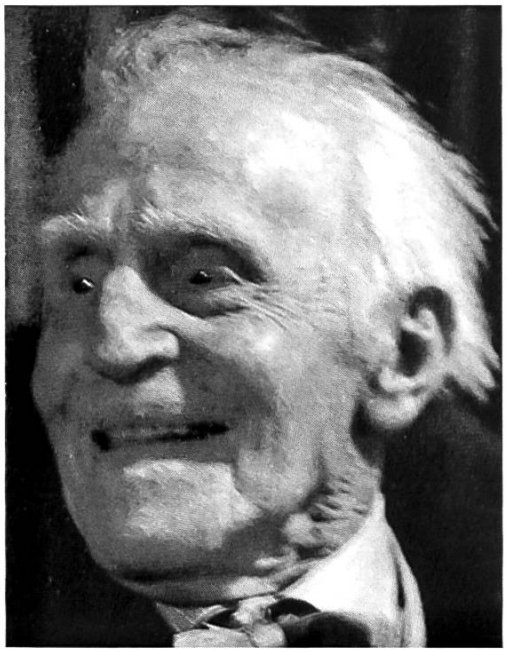

Georges Alphandéry est né le 12 mars 1900 dans la propriété qu'il ne devait jamais quitter jusqu'à sa disparition, le 16 mars 1999. Héritier de ces figures hors du commun que furent son grand-père et son père, il fut lui-même un homme d'exception.

D'une santé fragile, qui ne laissait pas augurer la longue vie qui serait la sienne, il fut, comme aux anciens temps, élevé par ses parents qui lui inculquèrent le goût des lettres, des arts et de la nature.

A 19 ans, il prend la direction du bulletin technique que son père avait créé pour en faire une revue qui, durant plus de soixante ans, va s'imposer dans le monde entier. Il reprend et développe le programme de cette publication. La *Gazette Apicole* crée un lien

Mars 2000

La Gazette Apicole

CENTENAIRE DE LA NAISSANCE DE GEORGES ALPHANDÉRY

Hommage au Directeur de la Gazette Apicole

NUMÉRO SPÉCIAL

La Gazette Apicole

Georges Alphandéry, grande figure de l'apiculture française, aurait fêté son centième anniversaire le 12 mars 2000. Ses enfants ont conçu un numéro spécial de la *Gazette Apicole*.
Les abonnés souhaitant recevoir cet exemplaire exceptionnel peuvent s'adresser à :

Bernadette Rey-Flaud Alphandéry
Domaine de Brignan
Allée des Chênes
84140 Montfavet
Tél. 04 90 31 04 96

entre les apiculteurs, défend leurs intérêts, tente d'apporter des solutions à leurs problèmes.

Il épouse Marie-Agathe Notari en 1940. De cette union naissent quatre enfants dans les circonstances extrêmement difficiles de la Deuxième Guerre mondiale.

A la mesure de son prénom qui, dès sa naissance, le plaçait sous la protection de l'auteur des *Géorgiques*, il était l'homme de la terre, et patriarche de Brignan, à l'image de celui de Ferney, il enseignait qu'« il faut cultiver notre jardin » pour soi et pour les autres.

A travers les épreuves de cette longue existence, Georges Alphandéry sut toujours faire face, faire les choix justes. Il avait fait sien le mot de Montaigne : « Pour moi donc, j'aime la vie », avec une foi solide dans la nature et dans l'homme.

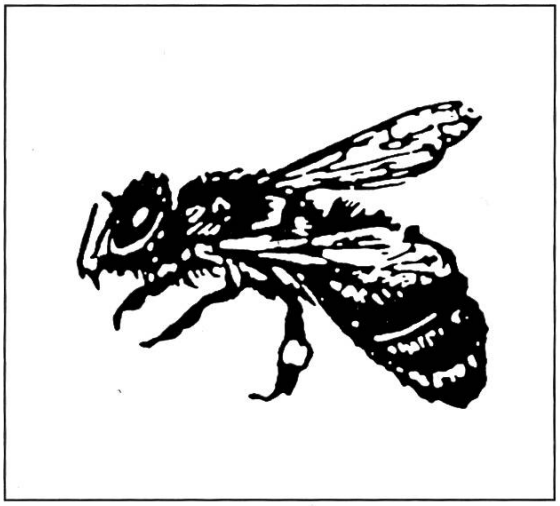

Andermatt Biocontrol AG

Acide oxalique

1 litre d'acide oxalique 2,1%, Cl. de t. 4 Fr. 9.70
1 litre solution sucrée d'acide oxalique, Cl. de t. 4 Fr. 12.50
dans flacon doseur (pour le dégouttement)
1 embout avec tuyau verseur pour le flacon doseur Fr. 2.60

Pour de grandes quantités il y a des prix d'échelon attractifs!

Andermatt BIOCONTROL SA, Stahlermatten 6, CH-6146 Grossdietwil
Tel. 062 917 50 00 Fax. 062 917 50 01 Internet: www.biocontrol.ch