Zeitschrift: Revue suisse d'apiculture
Herausgeber: Société romande d'apiculture
Band: 97 (2000)
Heft: 6

Nachruf: Nécrologie

Nutzungsbedingungen
Die ETH-Bibliothek ist die Anbieterin der digitalisierten Zeitschriften auf E-Periodica. Sie besitzt keine Urheberrechte an den Zeitschriften und ist nicht verantwortlich für deren Inhalte. Die Rechte liegen in der Regel bei den Herausgebern beziehungsweise den externen Rechteinhabern. Das Veröffentlichen von Bildern in Print- und Online-Publikationen sowie auf Social Media-Kanälen oder Webseiten ist nur mit vorheriger Genehmigung der Rechteinhaber erlaubt. Mehr erfahren

Conditions d'utilisation
L'ETH Library est le fournisseur des revues numérisées. Elle ne détient aucun droit d'auteur sur les revues et n'est pas responsable de leur contenu. En règle générale, les droits sont détenus par les éditeurs ou les détenteurs de droits externes. La reproduction d'images dans des publications imprimées ou en ligne ainsi que sur des canaux de médias sociaux ou des sites web n'est autorisée qu'avec l'accord préalable des détenteurs des droits. En savoir plus

Terms of use
The ETH Library is the provider of the digitised journals. It does not own any copyrights to the journals and is not responsible for their content. The rights usually lie with the publishers or the external rights holders. Publishing images in print and online publications, as well as on social media channels or websites, is only permitted with the prior consent of the rights holders. Find out more

Download PDF: 08.12.2025

ETH-Bibliothek Zürich, E-Periodica, https://www.e-periodica.ch

Nécrologie

Société d'apiculture de La Chaux-de-Fonds et environs

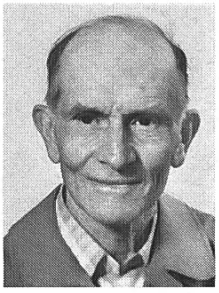

† Philippe Robert

Homme de la terre, avec une foi inébranlable, Philippe Robert s'est mis à l'apiculture à la retraite; il est entré à la société en 1984. Personne aimable, de bonne compagnie et très discrète, il suivait avec assiduité toutes les activités tant que sa santé le lui permettait. Il nous a quittés à l'âge de 83 ans, après de longs mois de maladie et maintes opérations, pour aller garder les abeilles célestes. L'église des Eplatures était juste assez grande pour contenir la foule venue prendre congé de notre membre actif, le 27 mars dernier. A son épouse dévouée et à toute sa famille nous exprimons notre sympathie et nos sincères condoléances.

Le président: *E. Aubry*

Société d'apiculture de l'Entremont

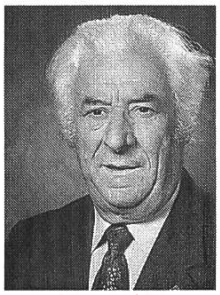

† Ulysse Delasoie

Le vendredi 7 avril en l'église d'Orsières, une assistance nombreuse s'est déplacée de toute la Suisse romande pour accompagner Ulysse dans sa dernière demeure et pour présenter sa sympathie à toute sa famille.

Si notre ami Ulysse laissera des traces indélébiles dans le cadre musical civil et militaire, il restera pour les apiculteurs de Suisse romande, du Valais et de l'Entremont l'homme de bons conseils, le camarade à l'écoute de ses collègues, l'apiculteur serein et rassembleur en toute circonstance.

Membre de la Société d'apiculture d'Entremont depuis 1952, il l'a présidée durant plus de 20 ans, pour passer la main voici 4 ans, à l'âge de 75 ans.

Président d'honneur depuis cette date, ses collègues, qu'ils soient apiculteurs, moniteurs, inspecteurs ou membres de comité, garderont de lui un nombre infini de souvenirs et s'unissent aujourd'hui pour exprimer à sa chère épouse, à ses enfants et à ses petits-enfants, amitié et sympathie.

Le président: *M. Rausis*

Hommage à Ulysse Delasoie
membre d'honneur
de la Fédération valaisanne d'apiculture

C'est une bien triste nouvelle qui s'est vite répandue en ce début du mois d'avril 2000: Ulysse nous a quittés!

Entré au comité de la FVA en 1975, Ulysse y a œuvré durant 18 ans, jusqu'en 1993, en tant que secrétaire-caissier. En 1994, il était élevé à l'honorariat en remerciement de la grande activité qu'il a déployée en faveur des apiculteurs du Valais romand.

Ulysse était un de ces hommes qui vous marquent lorsqu'on les rencontre: la précision, l'exactitude, la serviabilité étaient quelques-uns des traits de son caractère. En tant que caissier de la FVA, il a mis son temps, sans trop le compter, au service de toutes nos sections et de la SAR en procédant, année après année, à l'encaissement de nos cotisations et à la tenue précise de nos comptes.

Lorsque sa santé le lui permettait, il participait d'une manière assidue à la vie apicole valaisanne, chacun avait toujours du plaisir à le rencontrer, car, à travers lui, on rencontrait l'honnêteté, la droiture, l'homme d'une parole, denrées malheureusement toujours plus rares de nos jours.

Au moment de nous quitter, Ulysse, nous te disons un grand MERCI pour ton amitié et pour les bons moments que nous avons passés ensemble. A ton épouse et à toute ta famille, nous réitérons toute notre sympathie.

Fédération valaisanne d'apiculture
Pour le comité:
François Juilland, président

JAB **1820 Montreux 1** / Réexpédition: M. A. Perrin, Biorda 19, 1632 Riaz

MIEUX ET MOINS CHER

Au total environ 50 sortes de boîtes et bocaux

Quelques exemples de prix de BOCAUX, couvercles dorés compris. Autres quantités, autres capsules «nid d'abeilles» ou ruches sur demande.

Modèle - Quantité	Par 360 en carton de 12	Par 650 en carton de 12	Par 650 en vrac	Par 1300	1 palette	2 palettes
250 g (228 ml)	0.44	0.39	0.30	0.29	0.26	0.25
500 g (373 ml) haut	0.43	0.39	0.30	0.29	0.26	0.25
500 g (385 ml) bas droit	0.59	0.53	0.40	0.38	0.36	0.35
500 g (385 ml) très bas arrondi	0.64	0.58	0.42	0.40	0.38	0.37
Kg (740-750 ml)	0.67	0.59	0.49	0.44	0.42	0.41

Egalement en 50 et 125 grammes. Prix en francs suisses. Cartons pour réemploi avec cloisonnements.

NOUVEAU

Boîtes à miel à votre cliché à partir de 1500

500 g	0.36/1500	0.32/3000	0.27/5000
1 kg	0.45/1500	0.41/3000	0.36/5000

+ frais de cliché au départ

Etiquettes sur mesure à partir de 100 sur papier glacé en rouleau

MAX MENTHON

Rue du Commerce 36-38
F-74200 Thonon (France)
Tél. (0033) 450 70 23 22
Fax (0033) 450 70 21 19

Tirage justifié: 5000 ex.