Zeitschrift: Revue suisse d'apiculture
Herausgeber: Société romande d'apiculture
Band: 96 (1999)
Heft: 11-12

Rubrik: Compte rendu

Nutzungsbedingungen
Die ETH-Bibliothek ist die Anbieterin der digitalisierten Zeitschriften auf E-Periodica. Sie besitzt keine Urheberrechte an den Zeitschriften und ist nicht verantwortlich für deren Inhalte. Die Rechte liegen in der Regel bei den Herausgebern beziehungsweise den externen Rechteinhabern. Das Veröffentlichen von Bildern in Print- und Online-Publikationen sowie auf Social Media-Kanälen oder Webseiten ist nur mit vorheriger Genehmigung der Rechteinhaber erlaubt. Mehr erfahren

Conditions d'utilisation
L'ETH Library est le fournisseur des revues numérisées. Elle ne détient aucun droit d'auteur sur les revues et n'est pas responsable de leur contenu. En règle générale, les droits sont détenus par les éditeurs ou les détenteurs de droits externes. La reproduction d'images dans des publications imprimées ou en ligne ainsi que sur des canaux de médias sociaux ou des sites web n'est autorisée qu'avec l'accord préalable des détenteurs des droits. En savoir plus

Terms of use
The ETH Library is the provider of the digitised journals. It does not own any copyrights to the journals and is not responsible for their content. The rights usually lie with the publishers or the external rights holders. Publishing images in print and online publications, as well as on social media channels or websites, is only permitted with the prior consent of the rights holders. Find out more

Download PDF: 09.12.2025

ETH-Bibliothek Zürich, E-Periodica, https://www.e-periodica.ch

Compte rendu

Section de Saint-Maurice

Quelle belle journée que ce dimanche 12 septembre que le comité de la section de Saint-Maurice avait choisi pour clôturer la saison apicole 1999 !

Cette journée s'est déroulée à Chambovey, près de la maison de « Terre des Hommes », chez Aloïs Gay, l'organisateur en chef, toujours disponible et dévoué, secondé par les membres du comité P. Duc, Marcelle Beytrison et Aimé Gollut, pour n'en citer que quelques-uns, sans oublier les épouses des membres qui avaient toutes fait appel à leur talent de pâtissières pour confectionner les gâteaux.

Nombreux ont été les « guelus » (comme les appelle Aloïs) qui ont répondu à la convocation pour faire honneur à un excellent jambon à l'os préparé en

Des participants comblés.

plein air, dans un site qui ressemble plus à un paradis terrestre qu'à une résidence secondaire.

Comme dans toutes les corporations qui se disent valaisannes, il se trouve toujours un vigneron pour arroser le tout d'un délicieux nectar signé Martial Beytrison.

C'est donc par cette superbe journée que s'est terminée l'activité de la saison 1999. Une saison bien remplie puisque pas moins de quatre visites de ruchers ont été organisées, toutes très bien fréquentées, grâce aussi aux superbes ruchers aménagés et présentés par les collègues Schroeter, Beytrison, Mottet et Gross.

A tous ces collègues dévoués, bravo et merci pour toute l'ambiance que vous apportez à votre section.

Ed. Berthoud

Deux partenaires puissants

Bayvarol® Strips

Lutte sûre et utilisation facile contre les varroas

- Protection immédiate et de longue durée.
- Quantité minimale de substance active avec effet maximal: 4 strips par colonie.
- Emploi après évacuation du rayon de miel, fin juillet à septembre. Les strips restent pendant 4–6 semaines dans la colonie.
- 14,4 mg de substance active par colonie.
- Aucun résidu dans le miel.
- Emballages avec 5 × 4 strips pour 5 colonies.
  Retourner les strips déjà utilisés à la source d'approvisionnement ou à la maison Provet SA.

Perizin® Solution

Utilisée depuis 10 ans avec succès contre les varroas.

- Action systémique rapide.
- Deux emplois à intervalle de 7 jours.
  Destruction des acariens après 10–12 jours.
  Emploi avec le set de dosage Perizin à la fin de l'automne; sans présence de couvain (novembre/décembre).
  Ne pas traiter lorsque la température est au-dessous de 5° C.
- 32 mg de substance active par colonie.
- Flacon à 10 ml pour 5 colonies.
  Doseur et flacon de 10 ml = set pour 5 colonies.

Pour éviter la formation de résistances, il est judicieux d'utiliser le Bayvarol® et le Perizin® de manière alternative.
En cas de résistance avérée contre les pyréthroïdes, la lutte contre les varroas peut continuer sans problèmes avec Perizin®.

Remarque: veuillez lire la notice d'emballage avant le traitement.

Bayvarol® et Perizin® sont disponibles chez votre médecin vétérinaire ou au magasin apicole spécialisé.

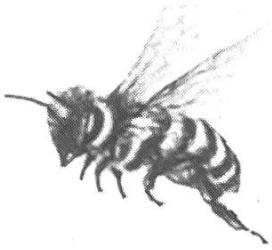

Bayer (BAYER)

Représentation générale pour la Suisse:
Provet SA, 3421 Lyssach