Zeitschrift: Revue suisse d'apiculture
Herausgeber: Société romande d'apiculture
Band: 94 (1997)
Heft: 6

Rubrik: Communiqués ; Convocations

Nutzungsbedingungen
Die ETH-Bibliothek ist die Anbieterin der digitalisierten Zeitschriften auf E-Periodica. Sie besitzt keine Urheberrechte an den Zeitschriften und ist nicht verantwortlich für deren Inhalte. Die Rechte liegen in der Regel bei den Herausgebern beziehungsweise den externen Rechteinhabern. Das Veröffentlichen von Bildern in Print- und Online-Publikationen sowie auf Social Media-Kanälen oder Webseiten ist nur mit vorheriger Genehmigung der Rechteinhaber erlaubt. Mehr erfahren

Conditions d'utilisation
L'ETH Library est le fournisseur des revues numérisées. Elle ne détient aucun droit d'auteur sur les revues et n'est pas responsable de leur contenu. En règle générale, les droits sont détenus par les éditeurs ou les détenteurs de droits externes. La reproduction d'images dans des publications imprimées ou en ligne ainsi que sur des canaux de médias sociaux ou des sites web n'est autorisée qu'avec l'accord préalable des détenteurs des droits. En savoir plus

Terms of use
The ETH Library is the provider of the digitised journals. It does not own any copyrights to the journals and is not responsible for their content. The rights usually lie with the publishers or the external rights holders. Publishing images in print and online publications, as well as on social media channels or websites, is only permitted with the prior consent of the rights holders. Find out more

Download PDF: 09.12.2025

ETH-Bibliothek Zürich, E-Periodica, https://www.e-periodica.ch

Communiqués - Convocations

GENÈVE

Société genevoise d'apiculture : Le **lundi 9 juin**, nous reprendrons nos habitudes estivales et serons reçus dès **17 h** par M. Georges Nydegger à La Louvière, Presinge. Pour se rendre au rucher : de Presinge, prendre la direction de La Louvière, traverser le hameau, prendre ensuite à gauche (direction N-E) le chemin des Jonchets. Après 1 km vers la barrière, parking à droite. Continuer environ 200 m à pied, le rucher est sur la droite, accessible par un petit chemin latéral.

***M.-E. Favre*, président**

NEUCHÂTEL

Section Montagnes neuchâteloises : 20 juin, visite de rucher, M. Schneider, **18 h**, La Sombaille. **28 juin**, visite de rucher, M. Bichet, **14 h**, Villeret. **6 septembre**, M. Bichet, **14 h**, Villeret.

VAUD

Société d'apiculture du Gros-de-Vaud : Dimanche 1er juin, au rucher de Jean-Pierre Gindroz, à Sugnens, aura lieu notre traditionnelle journée « Ruches ouvertes ». Cette manifestation est programmée de **10 h à midi**. Le rucher se trouve au milieu du village. Invitation cordiale à tous et à toutes.

Cours d'élevage de reines : Antoine Magnenat, moniteur-éleveur, donnera un cours d'élevage de reines. Les dates en sont déjà fixées : **13 juin**, à **18 h 30** ; **26 juin**, à **18 h 30**.

La montée en station est fixée au **samedi 28 juin**, à **17 h**. Pour des renseignements concernant ce cours, Antoine vous répondra au tél. (021) 881 27 60.

Notre **course annuelle** est fixée au **samedi 12 juillet** dans la région du Jura français. La visite du Musée de la pipe et du diamant, ainsi que d'un établissement apicole, figure au programme. Venez nombreux, car nous avons prévu le soleil et la bonne humeur. Le départ aura lieu à la place du Talent à Echallens, à 7 h le matin.

Section de Lausanne : Mercredi 11 juin, au rucher-école de la Picholette, grillades dès **18 h**, feux, salades et pain seront à disposition. Réservez le **samedi 12 juillet** pour notre course à Ballenberg.

Le comité

A VENDRE
reines carnioliennes
sélectionnées et marquées, Fr. 35.–.

Occasion :
hausses pastorales DB
avec 8 cadres bâtis 40 mm. La pièce Fr. 100.– ; par 10 pièces Fr. 90.– la p.
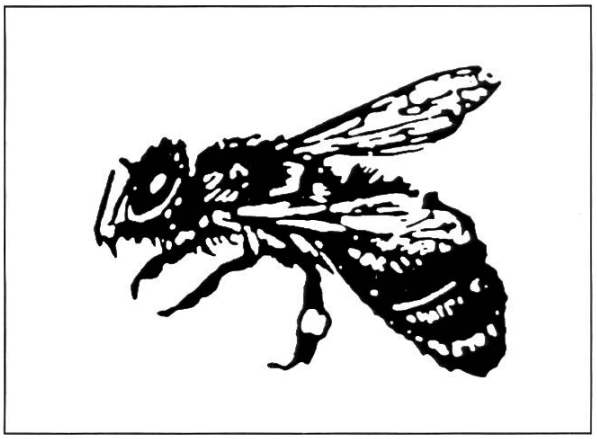
Louis Rithner, apic.-éleveur
Chili 53, 1870 Monthey
tél. (024) 471 28 32, midi et soir