Zeitschrift: Journal suisse d'apiculture
Herausgeber: Société romande d'apiculture
Band: 91 (1994)
Heft: 8

Nachruf: Nécrologie

Nutzungsbedingungen
Die ETH-Bibliothek ist die Anbieterin der digitalisierten Zeitschriften auf E-Periodica. Sie besitzt keine Urheberrechte an den Zeitschriften und ist nicht verantwortlich für deren Inhalte. Die Rechte liegen in der Regel bei den Herausgebern beziehungsweise den externen Rechteinhabern. Das Veröffentlichen von Bildern in Print- und Online-Publikationen sowie auf Social Media-Kanälen oder Webseiten ist nur mit vorheriger Genehmigung der Rechteinhaber erlaubt. Mehr erfahren

Conditions d'utilisation
L'ETH Library est le fournisseur des revues numérisées. Elle ne détient aucun droit d'auteur sur les revues et n'est pas responsable de leur contenu. En règle générale, les droits sont détenus par les éditeurs ou les détenteurs de droits externes. La reproduction d'images dans des publications imprimées ou en ligne ainsi que sur des canaux de médias sociaux ou des sites web n'est autorisée qu'avec l'accord préalable des détenteurs des droits. En savoir plus

Terms of use
The ETH Library is the provider of the digitised journals. It does not own any copyrights to the journals and is not responsible for their content. The rights usually lie with the publishers or the external rights holders. Publishing images in print and online publications, as well as on social media channels or websites, is only permitted with the prior consent of the rights holders. Find out more

Download PDF: 09.12.2025

ETH-Bibliothek Zürich, E-Periodica, https://www.e-periodica.ch

NÉCROLOGIE

Société d'apiculture de La Chaux-de-Fonds et environs

†Ivan GEISER

Notre ami Ivan Geiser n'est plus, décédé à l'âge de 83 ans. Cette triste nouvelle a frappé de consternation tous ses amis et connaissances. Une grande foule s'est rendue à la chapelle des Bulles, pour entourer la famille et dire un dernier au revoir à Ivan.

Il était membre de la société romande depuis 1946, puis en 1962 il devient membre fondateur de notre société. En 1986 il était fêté pour 40 années de fidélité à l'apiculture. Il était agréable de le rencontrer et de discuter avec lui, car c'était un collègue aimable et de bonne compagnie, il aimait parler d'abeilles, de son rucher, où il passait de bons moments.

Ivan Geiser a subi deux opérations des hanches, mais ces interventions n'ont pas atteint son moral ni sa vitalité et il continua de suivre l'activité de la société.

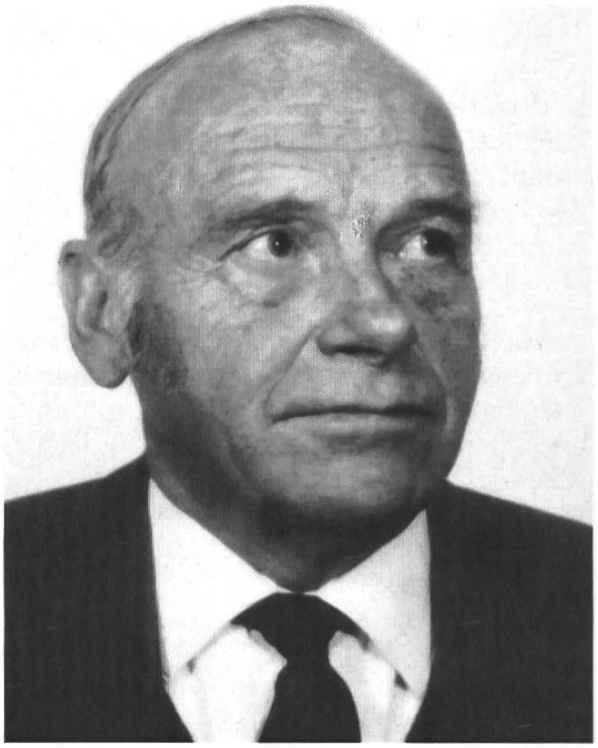

Que Mme Geiser et toute sa famille trouvent encore ici l'expression de notre plus profonde sympathie.

Le comité

À VENDRE

5 ruches DB Fr

10 cadres, dont 2 vides, doubles hausses bâties, supp. béton. Extracteur à main pour 6 cadres de hausse et autre matériel.

Georges Pasche
1892 Lavey-Village
Tél. (025) 65 12 65.

10 ruches Bürki

simples, habitées et en excellent état.

A. Duruz
1743 Villarsel
Tél. (037) 31 23 31, le soir.