Zeitschrift: Journal suisse d'apiculture
Herausgeber: Société romande d'apiculture
Band: 90 (1993)
Heft: 11-12

Nachruf: Nécrologie

Nutzungsbedingungen
Die ETH-Bibliothek ist die Anbieterin der digitalisierten Zeitschriften auf E-Periodica. Sie besitzt keine Urheberrechte an den Zeitschriften und ist nicht verantwortlich für deren Inhalte. Die Rechte liegen in der Regel bei den Herausgebern beziehungsweise den externen Rechteinhabern. Das Veröffentlichen von Bildern in Print- und Online-Publikationen sowie auf Social Media-Kanälen oder Webseiten ist nur mit vorheriger Genehmigung der Rechteinhaber erlaubt. Mehr erfahren

Conditions d'utilisation
L'ETH Library est le fournisseur des revues numérisées. Elle ne détient aucun droit d'auteur sur les revues et n'est pas responsable de leur contenu. En règle générale, les droits sont détenus par les éditeurs ou les détenteurs de droits externes. La reproduction d'images dans des publications imprimées ou en ligne ainsi que sur des canaux de médias sociaux ou des sites web n'est autorisée qu'avec l'accord préalable des détenteurs des droits. En savoir plus

Terms of use
The ETH Library is the provider of the digitised journals. It does not own any copyrights to the journals and is not responsible for their content. The rights usually lie with the publishers or the external rights holders. Publishing images in print and online publications, as well as on social media channels or websites, is only permitted with the prior consent of the rights holders. Find out more

Download PDF: 10.12.2025

ETH-Bibliothek Zürich, E-Periodica, https://www.e-periodica.ch

NÉCROLOGIE

Société genevoise d'apiculture

† Jean PERIAT

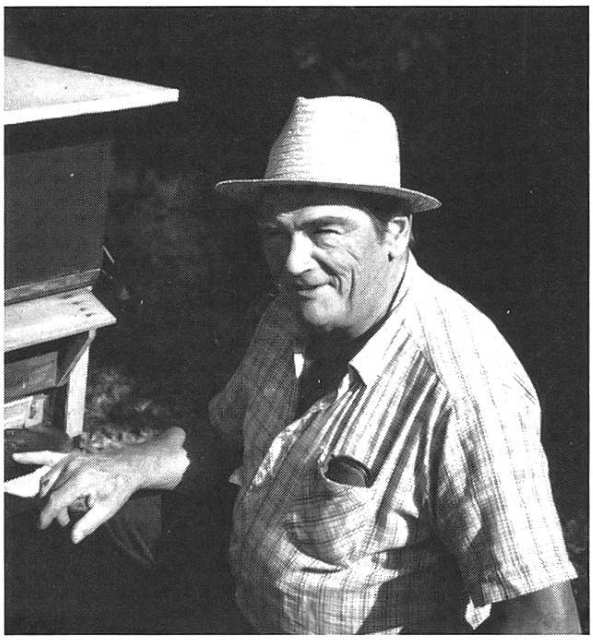

Le 24 août dernier, quelques jours après une opération, notre ami Jean nous quittait pour un monde meilleur.

Sa présence, son entrain, ses projets lors des dernières rencontres, ne pouvaient nous laisser deviner la gravité de son état de santé.

Né en février 1922, il fait carrière dans la gendarmerie genevoise, en milieu rural. Il devient membre de la Société genevoise d'apiculture à l'âge de 35 ans et, vingt ans plus tard, il est récompensé par une médaille d'argent au concours des ruchers.

Il pratique avec passion et compétence l'élevage et la sélection, adhère à de nombreux groupements, sociétés et associations apicoles romandes et européennes et devient, en 1986, un moniteur-éleveur très apprécié. En 1984, il est élu au comité de la SGA où il est très estimé de ses pairs pour ses interventions constructives, ne manquant jamais d'humour ni d'esprit. Qui n'a pas remarqué et apprécié ses «observations» pour le contrôle des pesées?

Nous garderons le meilleur souvenir d'un apiculteur aux connaissances étendues, toujours présent aux manifestations apicoles importantes, et d'un ami accueillant, plein d'humour et toujours prêt à rendre service.

Que sa compagne et ses enfants trouvent ici l'expression de la grande sympathie de tous les apiculteurs genevois.

Le comité

Société d'apiculture de la Béroche et environs

† Henri PORRET

La section de la Béroche-Boudry a le chagrin de faire part du décès de M. Henri Porret, président d'honneur de la société. Né à Fresens en 1912, aîné de quatre enfants, il a très tôt aidé son père à soigner les abeilles, complément appréciable pour le bien-être de la famille. L'époque était propice, la campagne couverte de fleurs,

surtout d'esparcettes, et les forêts de sapins à portée des butineuses. A 14 ans, il avait déjà compris tous les mystères des abeilles. Il eut vite saisi l'importance de la sélection en apiculture. L'élevage des reines l'intéressait au plus haut point et il s'inspira très tôt des recherches faites en matière de picking. Grâce à ses connaissances approfondies, il était un ami écouté et très disponible. Ses avis, de par sa grande expérience et ses recherches le firent estimer par toute l'apiculture romande. Il fut bientôt nommé président de la Société d'apiculture de la Béroche et environs, qu'il dirigea pendant trente-trois ans. S'intéressant également aux maladies des abeilles, il suivit plusieurs cours au Liebefeld et devint inspecteur cantonal des ruchers. A plusieurs reprises il reçut la médaille d'or et celle de vermeil pour la présentation de son rucher.

A la suite d'un grave accident, un camion ayant percuté son rucher d'une vingtaine de colonies, il dut faire un stage à l'hôpital, tant les centaines de piqûres l'avaient éprouvé.

Dès lors, sa santé sembla avoir été très sérieusement ébranlée, et c'est dans une maison de repos, à la suite du décès de sa dévouée épouse, qu'il se retira et où il vient de trouver le repos éternel.

Henri, tes amis étaient nombreux ce 12 septembre pour te dire au revoir.

Le comité

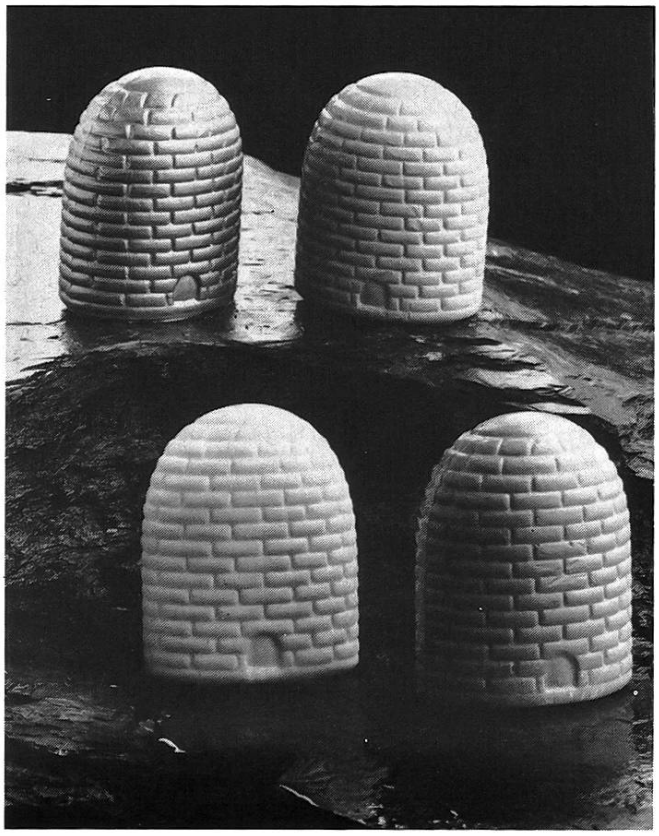

NOUVEAU chez Bienen-Meier

En paniers de forme attractive: **savons au miel, savons à la cire d'abeille et savons à la gelée royale.**

Ces nouveaux savons de soins cosmétiques s'obtiennent en quatre parfums fins et en différentes couleurs attractives.
Les hautes capacités curatives et naturelles de ces produits, ainsi que leur agréable parfum, confèrent à ces savons une touche particulière.
Un produit suisse d'une remarquable qualité. Grandeur: env. 60 × 75 × 40 mm. Poids: 150 g.

8052	Savon au miel (miel de fleurs)	**4.50**
8053	Savon au miel (miel tessinois)	**4.50**
8054	Savon à la cire (cire d'abeille suisse)	**4.—**
8055	Savon à la gelée royale (pure gelée royale)	**5.—**
8056	Set de savons 4 pièces (deux au miel, un à la cire d'abeille et un à la gelée royale)	**17.—**

Fahrbachweg 164 • 5444 Künten
Tel. 056 96 13 33 • Fax 056 96 33 22

BIENEN MEIER KÜNTEN