Zeitschrift: Journal suisse d'apiculture
Herausgeber: Société romande d'apiculture
Band: 90 (1993)
Heft: 10

Nachruf: Nécrologie

Nutzungsbedingungen
Die ETH-Bibliothek ist die Anbieterin der digitalisierten Zeitschriften auf E-Periodica. Sie besitzt keine Urheberrechte an den Zeitschriften und ist nicht verantwortlich für deren Inhalte. Die Rechte liegen in der Regel bei den Herausgebern beziehungsweise den externen Rechteinhabern. Das Veröffentlichen von Bildern in Print- und Online-Publikationen sowie auf Social Media-Kanälen oder Webseiten ist nur mit vorheriger Genehmigung der Rechteinhaber erlaubt. Mehr erfahren

Conditions d'utilisation
L'ETH Library est le fournisseur des revues numérisées. Elle ne détient aucun droit d'auteur sur les revues et n'est pas responsable de leur contenu. En règle générale, les droits sont détenus par les éditeurs ou les détenteurs de droits externes. La reproduction d'images dans des publications imprimées ou en ligne ainsi que sur des canaux de médias sociaux ou des sites web n'est autorisée qu'avec l'accord préalable des détenteurs des droits. En savoir plus

Terms of use
The ETH Library is the provider of the digitised journals. It does not own any copyrights to the journals and is not responsible for their content. The rights usually lie with the publishers or the external rights holders. Publishing images in print and online publications, as well as on social media channels or websites, is only permitted with the prior consent of the rights holders. Find out more

Download PDF: 10.12.2025

ETH-Bibliothek Zürich, E-Periodica, https://www.e-periodica.ch

(thème: dispositions légales concernant l'apiculture), et le 10 janvier 1994, le 14 février 1994 et le 14 mars 1994. Lieu: Restaurant de La Chaumière, à Neyruz, chaque réunion à 20 h.

Cours pour débutants. Vu le grand succès du cours de l'année passée (une trentaine de participants), un nouveau cours pour débutants sera mis sur pied dès la mi-novembre (avec quatre soirées) jusqu'en février, puis, en complément, des travaux pratiques dès le printemps. Finance d'inscription: Fr. 50.– y compris le matériel d'étude (classeur et livre). Renseignements et inscriptions auprès des membres du comité ou auprès de M. Jean-Marc Fragnière, inspecteur et moniteur à Estavayer-le-Gibloux, ou encore auprès de M. Charles Jacquat, conseiller apicole, Farvagny-le-Grand. *Dz.*

NÉCROLOGIE

Société d'apiculture de Grandson et Pied-du-Jura

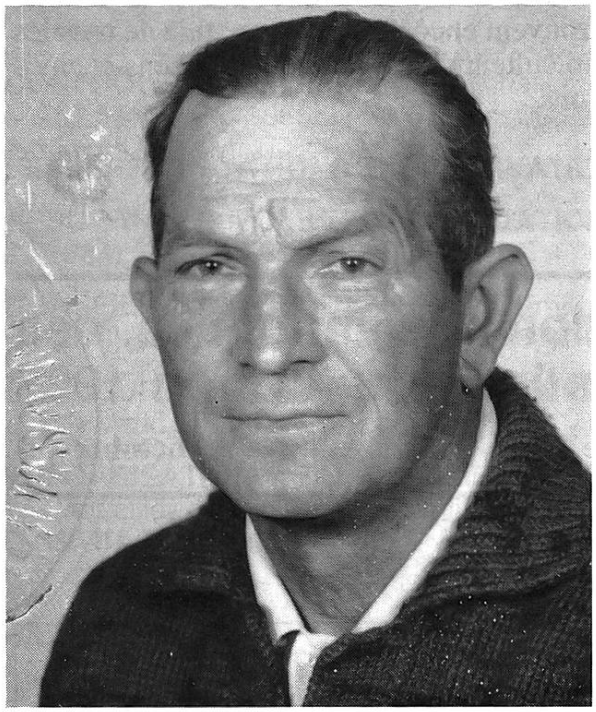

† Gustave Duruz

En ce mois de juillet 1993, de nombreux apiculteurs de la section Grandson et Pied-du-Jura et environs ont rendu un dernier hommage à Gustave Duruz, d'Ependes.

Ce dernier était membre de notre section depuis 1946 et a fait partie pendant quelques années du comité. Cet excellent apiculteur suivait de près, avec son épouse, les activités de notre société, assemblées, stamms, cours de vulgarisation ou d'élevage, courses et sorties apicoles. Lors de nos mi-étés, il nous préparait la soupe aux pois et le jambon à l'os. En plus de ses occupations professionnelles de charcutier de campagne, il exploitait cinq ruchers suisses de 24 colonies chacun. Des ennuis de santé ainsi que l'arrivée du varroa l'ont obligé à vendre une partie de son cheptel apicole.

Gustave Duruz était connu loin à la ronde en Suisse romande par la vente de son tabac pour la pipe et de son enfumoir, ainsi que par l'excellence des nucléis qu'il préparait avec des reines de station de fécondation (station dont il était membre). De plus, il était un ardent défenseur de la carnica.

Pour le bien de l'apiculture, Gustave Duruz a su transmettre le virus de l'apiculture à ses neveux Francis, Louis et Albert.

Sa santé s'étant rapidement dégradée, il n'a pas pu participer au 100e anniversaire de sa société, événement pour lequel il avait préparé divers matériels.

Par ce bulletin, nous adressons à son épouse, ainsi qu'à ses neveux, nos plus sincères condoléances, et les prions de croire à notre très vive sympathie.

Le comité

Société d'apiculture de Lucens et environs

† **Marcel Sormard**

En cette fin de mois d'avril, alors que les abeilles butinaient activement sur une floraison rarement vue à cette époque de l'année, notre ami Marcel nous a quittés, le dimanche 25, pour un monde meilleur.

Né à Curtilles, en 1921, où il fut agriculteur, il resta fidèle à son village toute sa vie.

Dès son jeune âge il s'est intéressé à la vie des abeilles; depuis 1947 il était membre de la section de Lucens. Il fut toujours un membre dévoué, ne manquant jamais une assemblée ou une réunion; au début du mois d'avril encore, alors qu'il était déjà très atteint dans sa santé, il a assisté à l'assemblée de sa société où il aimait se trouver avec des collègues pour parler de ses abeilles. Marcel s'occupait amoureusement d'un rucher d'une vingtaine de colonies et il a eu la satisfaction de voir son fils Georges prendre la relève, avec les conseils avertis de son beau-fils Jean-Michel.

Que Mme Sormard et toute sa famille trouvent encore ici la sympathie de tous les apiculteurs de la section de Lucens et environs.

Le comité

Dates limites pour la réception des annonces, des communiqués, des convocations du JSA en 1993

Numéro 11/12 pour novembre/décembre . . . . . 9 octobre

Apiculteurs!
Favorisez nos annonceurs