Zeitschrift: Journal suisse d'apiculture
Herausgeber: Société romande d'apiculture
Band: 87 (1990)
Heft: 3

Rubrik: Bibliothèque de la SAR

Nutzungsbedingungen
Die ETH-Bibliothek ist die Anbieterin der digitalisierten Zeitschriften auf E-Periodica. Sie besitzt keine Urheberrechte an den Zeitschriften und ist nicht verantwortlich für deren Inhalte. Die Rechte liegen in der Regel bei den Herausgebern beziehungsweise den externen Rechteinhabern. Das Veröffentlichen von Bildern in Print- und Online-Publikationen sowie auf Social Media-Kanälen oder Webseiten ist nur mit vorheriger Genehmigung der Rechteinhaber erlaubt. Mehr erfahren

Conditions d'utilisation
L'ETH Library est le fournisseur des revues numérisées. Elle ne détient aucun droit d'auteur sur les revues et n'est pas responsable de leur contenu. En règle générale, les droits sont détenus par les éditeurs ou les détenteurs de droits externes. La reproduction d'images dans des publications imprimées ou en ligne ainsi que sur des canaux de médias sociaux ou des sites web n'est autorisée qu'avec l'accord préalable des détenteurs des droits. En savoir plus

Terms of use
The ETH Library is the provider of the digitised journals. It does not own any copyrights to the journals and is not responsible for their content. The rights usually lie with the publishers or the external rights holders. Publishing images in print and online publications, as well as on social media channels or websites, is only permitted with the prior consent of the rights holders. Find out more

Download PDF: 10.12.2025

ETH-Bibliothek Zürich, E-Periodica, https://www.e-periodica.ch

BIBLIOTHÈQUE DE LA SAR

Notre bibliothécaire G. Fragnière me demande de faire le rectificatif ci-après, suite à l'information publiée en toute bonne foi sur la base du règlement de la bibliothèque, qui figure toujours dans le catalogue.

En effet, l'article 2 n'est plus valable. Le tarif postal n'est plus spécial et le retour n'est plus gratuit depuis un certain nombre d'années.

Nous avisons nos lecteurs que les revues suivantes sont reliées et peuvent être demandées en prêt:

R 2 *Journal suisse d'Apiculture* 1989.
R 3 *Schweizerische Bienen-Zeitung* 1989.
R 43 *La Santé de l'Abeille* 1989.
R 44 *Bulletin technique apicole* 1989.
R 03 *Revue française d'Apiculture* 1989.
R 02 *L'Abeille de France* 1989.
R 09 *Abeilles et Fleurs* 1989.

Le bibliothécaire: G. Fragnière
Institut agricole de Grangeneuve, 1725 Posieux

De la ruche à l'alvéole

beaucoup de matériel apicole

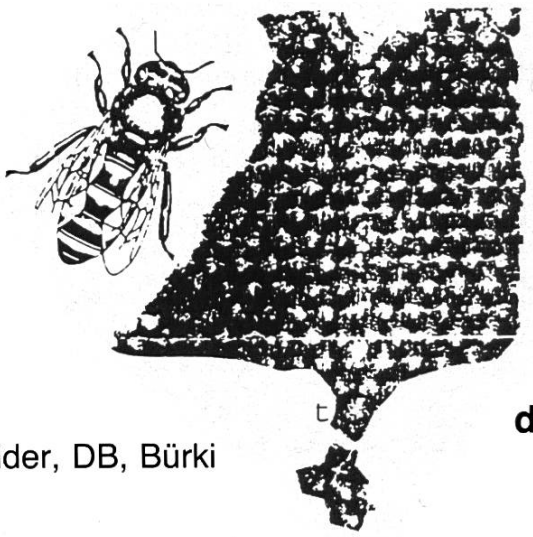

Dès lors ouvert du lundi au vendredi de 17 à 19 h. samedi de 9 à 11 h.

- Ruches système Schneider, DB, Bürki
- Caisses à nucléi
- Caisses à essaim
- Cadres
- Cire gaufrée
- Matériel d'extraction

Tous les articles nécessaires au rucher

Un grand choix chez le petit détaillant

ARTAPIS
B. & A. Lehmann

2722 Les Reussilles
Tél. (032) 97 45 77