Zeitschrift: Journal suisse d'apiculture
Herausgeber: Société romande d'apiculture
Band: 86 (1989)
Heft: 9

Werbung

Nutzungsbedingungen
Die ETH-Bibliothek ist die Anbieterin der digitalisierten Zeitschriften auf E-Periodica. Sie besitzt keine Urheberrechte an den Zeitschriften und ist nicht verantwortlich für deren Inhalte. Die Rechte liegen in der Regel bei den Herausgebern beziehungsweise den externen Rechteinhabern. Das Veröffentlichen von Bildern in Print- und Online-Publikationen sowie auf Social Media-Kanälen oder Webseiten ist nur mit vorheriger Genehmigung der Rechteinhaber erlaubt. Mehr erfahren

Conditions d'utilisation
L'ETH Library est le fournisseur des revues numérisées. Elle ne détient aucun droit d'auteur sur les revues et n'est pas responsable de leur contenu. En règle générale, les droits sont détenus par les éditeurs ou les détenteurs de droits externes. La reproduction d'images dans des publications imprimées ou en ligne ainsi que sur des canaux de médias sociaux ou des sites web n'est autorisée qu'avec l'accord préalable des détenteurs des droits. En savoir plus

Terms of use
The ETH Library is the provider of the digitised journals. It does not own any copyrights to the journals and is not responsible for their content. The rights usually lie with the publishers or the external rights holders. Publishing images in print and online publications, as well as on social media channels or websites, is only permitted with the prior consent of the rights holders. Find out more

Download PDF: 09.12.2025

ETH-Bibliothek Zürich, E-Periodica, https://www.e-periodica.ch

Renseignements administratifs

Composition du comité de la Société romande d'apiculture:

PRÉSIDENT: M. Paul Girod, Neustlé 10, 2740 Moutier. Tél. (032) 93 28 10.

VICE-PRÉSIDENT: M. Albert Thiévent, 2875 Montfaucon. Tél. (039) 55 15 14.

SECRÉTAIRE: M. Charles Boo, Les Combes, 1839 Flendruz. Tél. (029) 4 76 43.

ADMINISTRATEUR-CAISSIER: M. Joseph Girard, Parqueterie 7, 1680 Romont. Tél. (037) 52 32 63. Chèques postaux 10-1480-6, Société romande d'apiculture, Lausanne, pour les abonnements suisses et étrangers, échanges, changements d'adresse, cahiers de comptabilité apicole, insignes, diplômes, statuts et supprimes pour «Assurance vols et déprédations».

ABONNEMENTS ET CHANGEMENTS D'ADRESSE: M. Joseph Girard, Parqueterie 7, 1680 Romont. Tél. (037) 52 32 63. Les abonnements partent toujours du 1er janvier. Les nouveaux abonnés en cours d'année reçoivent les numéros déjà parus.
Les changements d'adresse sont gratuits. Les demandes doivent être accompagnées de la dernière adresse découpée dans le journal et adressée à l'administrateur-caissier.

RÉDACTION ET ANNONCES: M. Emile Crausaz, Cerisiers 5, CP 44, 2023 Gorgier. Tél. (038) 55 32 00 (prof. et privé).
Délai rédactionnel: le 10 de chaque mois. Pas d'annonces par téléphone.

CONTRÔLE DU MIEL: Vital Casutt, avenue du Lignon 84, 1219 Le Lignon. Tél. (022) 96 59 56 (19 h à 20 h).

PESÉES ET STATIONS D'OBSERVATIONS: M. Charles Boo, Les Combes, 1839 Flendruz. Tél. (029) 4 76 43.

ASSURANCES VOLS ET DÉPRÉDATIONS: M. Jean-Paul Cochard, 1406 Cronay. Tél. (024) 33 11 55.

CONSEILS AUX DÉBUTANTS: M. Robert Fauchère, 1983 Evolène. Tél. (027) 83 12 58.

CONCOURS DES RUCHERS ET PRÉPOSÉS AUX VÉTÉRANS: M. Albert Thiévent, 2875 Montfaucon. Tél. (039) 55 15 14.

VULGARISATION - CONSEILLERS APICOLES-MONITEURS - ÉLEVAGE: M. Fernand Métrailler, Rond-Point Paradis 3, 3960 Sierre. Tél. (027) 55 01 58.

★ ★ ★

BIBLIOTHÈQUE ET FILMS: Institut agricole de Grangeneuve, 1725 Posieux. M. Georges Fragnière, gérant. Tél. bureau (037) 41 21 61, privé (037) 31 10 63.

TARIF DES ANNONCES ET ABONNEMENTS: Les annonces coûtent: ⅛ page Fr. 30.—, ¼ page Fr. 60.—, ⅓ page Fr. 90.—, ½ page Fr. 120.—, ⅔ page Fr. 180.—, ¾ page Fr. 210.—, 1/1 page Fr. 240.—, page couverture Fr. 300.—. Ces prix s'entendent nets. Les annonces doivent parvenir à M. Emile Crausaz, Cerisiers 5, CP 44, 2023 Gorgier, jusqu'au 10. Après cette date la parution n'est plus garantie. Pour les annonces en couleurs, se renseigner auprès du rédacteur.

Abonnement, Suisse: Fr. 20.— Etranger: Fr. 25.— Chèques postaux 10-1480-6

J.A. 1820 Montreux

NOUVEAU: Service 24 heures sur 24

Choisissez l'une des 5 possibilités de commande de matériel

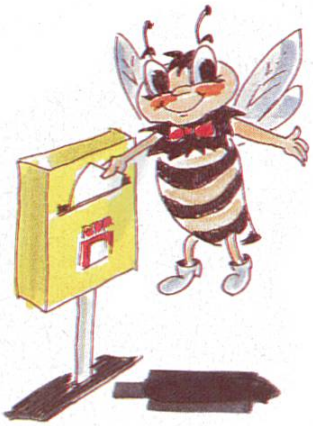

1. Par poste

Utilisez la carte de commande jointe automatiquement à chaque facture et portant votre adresse ou la carte déjà affranchie de la dernière page du catalogue.

2. Par téléphone No 056/96 13 33

Notre bureau prend rapidement note de votre commande, en allemand, français ou italien.

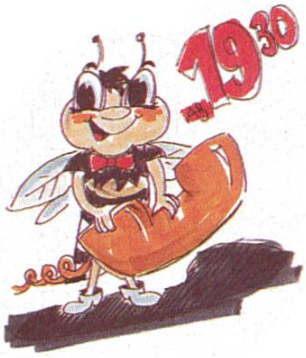

3. Commandes urgentes: de 19.30 à 21.00

En cas de commandes dont le matériel doit être expédié par exprès le matin suivant, appelez le no 056/96 47 02 qui sera pratiquement toujours à votre disposition.

Pendant les heures d'ouverture (lundi–vendredi)

7.30–12.00/13.30–17.00
Le samedi 8.00–12.00
(du 1er mars au 30 octobre seulement)

En dehors des heures de travail:

Un enregistreur automatique prendra note de votre commande ou de votre message.

Pendant les fêtes de fin d'année:

Du 27 au 29 décembre: **le matin seulement.**

4. Par télex ou téléfax

Télex: 828 243 rmsk

Téléfax: 056/96 38 88

5. Rendez-nous visite:

Nous sommes volontiers à votre disposition pour vous faire voir les articles désirés dans notre local d'exposition et pour vous répondre en spécialistes à toutes les questions concernant l'apiculture.

Où se trouve Künten? Vous trouverez une orientation précise à la dernière page du catalogue.

BIENEN MEIER KÜNTEN

5444 Künten (AG), Tél. 056 96 13 33