Zeitschrift: Journal suisse d'apiculture
Herausgeber: Société romande d'apiculture
Band: 86 (1989)
Heft: 10

Titelseiten

Nutzungsbedingungen
Die ETH-Bibliothek ist die Anbieterin der digitalisierten Zeitschriften auf E-Periodica. Sie besitzt keine Urheberrechte an den Zeitschriften und ist nicht verantwortlich für deren Inhalte. Die Rechte liegen in der Regel bei den Herausgebern beziehungsweise den externen Rechteinhabern. Das Veröffentlichen von Bildern in Print- und Online-Publikationen sowie auf Social Media-Kanälen oder Webseiten ist nur mit vorheriger Genehmigung der Rechteinhaber erlaubt. Mehr erfahren

Conditions d'utilisation
L'ETH Library est le fournisseur des revues numérisées. Elle ne détient aucun droit d'auteur sur les revues et n'est pas responsable de leur contenu. En règle générale, les droits sont détenus par les éditeurs ou les détenteurs de droits externes. La reproduction d'images dans des publications imprimées ou en ligne ainsi que sur des canaux de médias sociaux ou des sites web n'est autorisée qu'avec l'accord préalable des détenteurs des droits. En savoir plus

Terms of use
The ETH Library is the provider of the digitised journals. It does not own any copyrights to the journals and is not responsible for their content. The rights usually lie with the publishers or the external rights holders. Publishing images in print and online publications, as well as on social media channels or websites, is only permitted with the prior consent of the rights holders. Find out more

Download PDF: 09.12.2025

ETH-Bibliothek Zürich, E-Periodica, https://www.e-periodica.ch

86e année
Paraît tous les mois sauf janvier

JOURNAL SUISSE D'APICULTURE

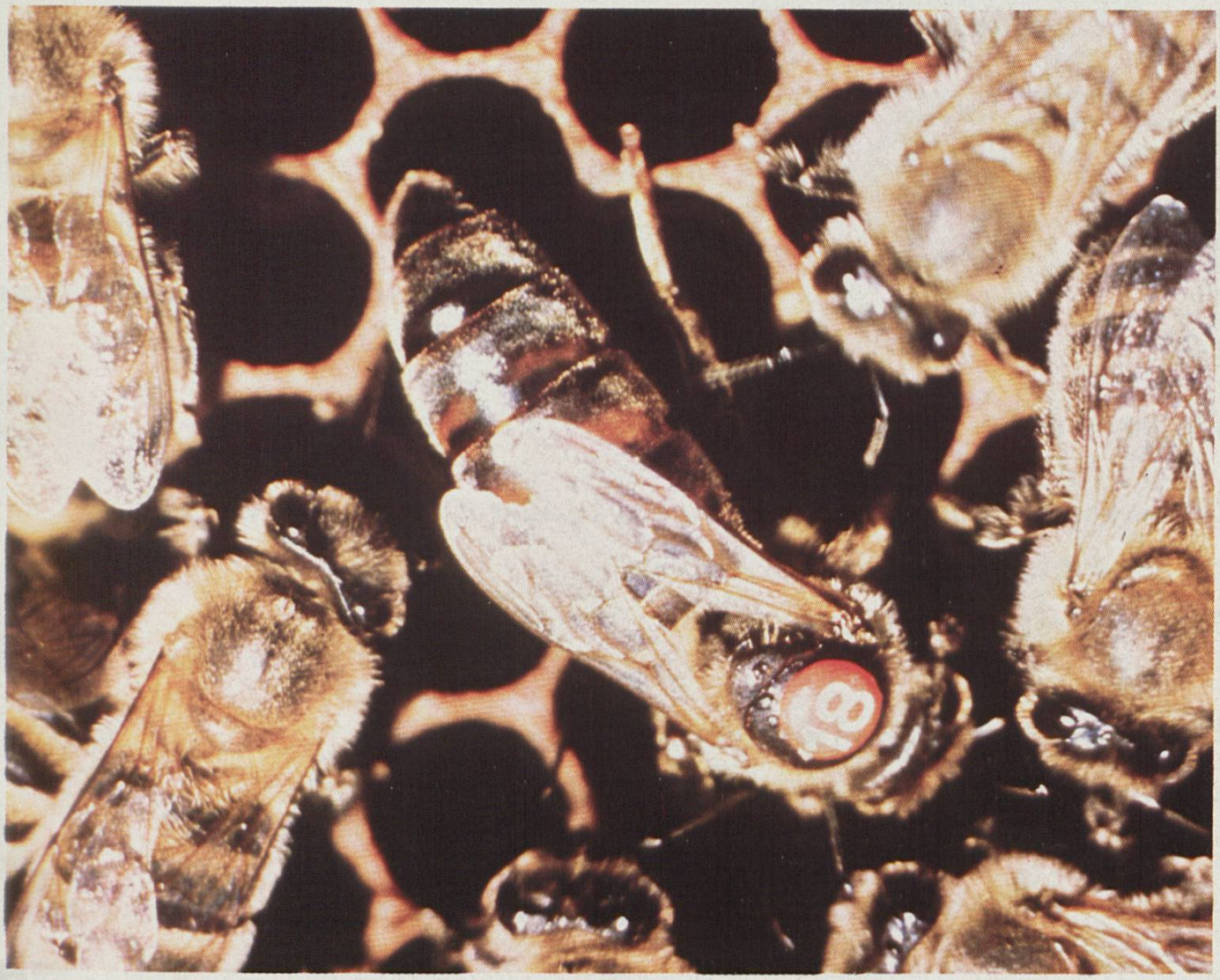

ORGANE DE LA SOCIÉTÉ ROMANDE D'APICULTURE

N° 10 Octobre 1989

Le diagnostic de la varroatose concerne tous les apiculteurs

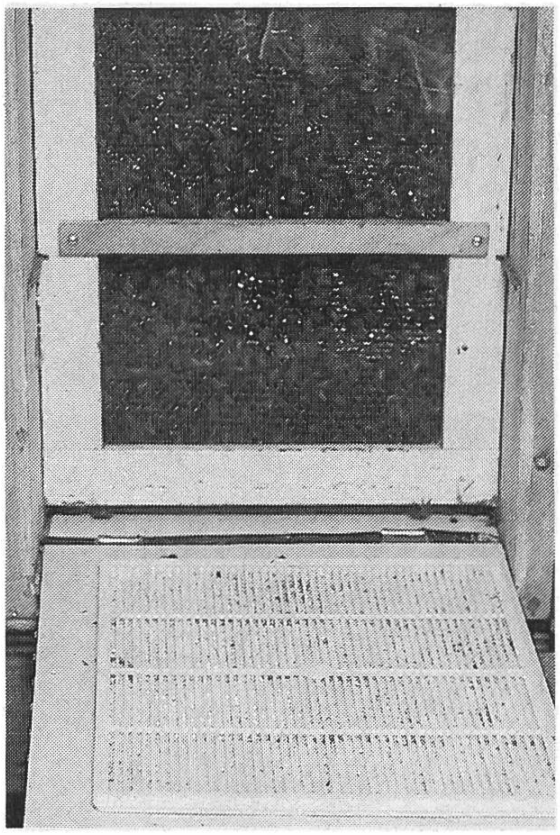

1. Pour un contrôle sérieux, utilisez les grilles à détecter la varroatose avec bac, de Bienen-Meier, ainsi que les couvre-fonds d'hiver en nicotherme. Ils ont fait leurs preuves par milliers. L'emploi d'un grillage extra-plat court le risque d'une évacuation par les abeilles d'éventuels varroas hors de la ruche, annulant ainsi tout diagnostic.

Dimensions: Pour ruches suisses: 30 × 25 × 1 cm
Prix: la pièce Fr. 4.50; dès 10 pièces Fr. 4.10; dès 20 pièces Fr. 3.90

2. Introduire les couvre-fonds d'hiver en nicotherme blanche

En même temps, placer les grilles de contrôle de la varroatose. De cette façon, ces dernières sont propolisées sur les couvre-fonds et **ne collent pas au fond de ruche.**

Dimensions: Pour ruches suisses: 29,5 x 45 cm
Prix: la pièce Fr. 2.–; dès 20 pièces Fr. 1.80

3. Nouveauté: pour ruches-magasins, Dadant-Blatt, Langstroth etc.

Grilles à diagnostiquer la varroatose:

Dimensions: 35,5 x 41 x 1 cm
Prix: la pièce Fr. 12.–; dès 10 pièces Fr. 10.–; dès 20 pièces Fr. 9.–

Couvre-fonds d'hiver en nicotherme:

Dimensions: 37 x 50 cm
Prix: la pièce Fr. 2.10; dès 20 pièces Fr. 1.90

Lors de votre prochaine commande, demandez la brochure «Conseils pratiques pour diagnostiquer la varroatose».

BIENEN MEIER KÜNTEN
5444 Künten (AG), Tel. 056 96 13 33